



TROMS fylkeskommune

ROMSSA fylkkasuohkan

ÅRSREGNSKAP

2009

Økonomisenteret

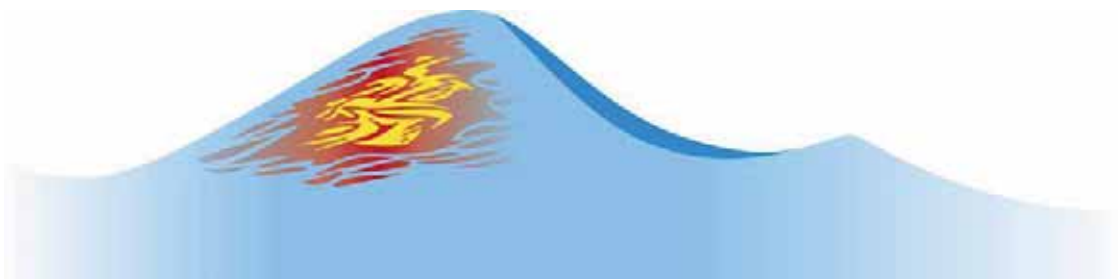

Innledning

Årsregnskapet for Troms fylkeskommune 2009

Organisasjonsnr: 864 870 732

Troms fylkeskommunes årsregnskap legges herved frem i tråd med bestemmelsene i kommuneloven, tilhørende forskrift om årsregnskap og årsberetning og i henhold til god kommunal regnskapsskikk.

Årsregnskapet inneholder obligatoriske oversikter over driftsregnskap, investeringsregnskap, balanseregnskap, økonomiske oversikter drift og investering, samt noteopplysninger. I innledende note er det gjort nærmere rede for hvilke regnskapsprinsipper som er lagt til grunn for årsregnskapet.

Hovedoversiktene med tilhørende noter er fremlagt på samme nivå som fylkestingets budsjettvedtak.

Det er i tillegg utarbeidet en egen **årsberetning** som inneholder kommentarer til årsregnskapet.

Driftsregnskapet legges frem med et positivt netto driftsresultat på 201,3 mill. kroner. Etter overføringer til investeringsregnskapet og netto avsetninger til fond blir regnskapsmessig mindreforbruk (overskudd) 4,6 mill. kroner.

Tromsø, 31. desember 2009 / 22. mars 2010



Pia Svensgaard
Fylkesrådsleder



Elin Nystuen
Regnskapssjef

Innholdsfortegnelse

Side

Obligatoriske oversikter	
<i>Regnskapsskjema 1, drift</i>	5
<i>Regnskapsskjema 2, investering</i>	7
<i>Økonomisk oversikt, drift</i>	9
<i>Økonomisk oversikt, investering</i>	11
<i>Økonomisk oversikt, balanse</i>	13
Prinsippnote	15
Forskriftsbestemte noter til årsregnskapet	
<i>Note 1: Arbeidskapital</i>	17
<i>Note 2: Pensjoner</i>	17
<i>Note 3: Garantiansvar</i>	19
<i>Note 4: Fordringer og gjeld til kommunale foretak m.m.</i>	19
<i>Note 5: Aksjer og andeler i varig eie</i>	19
<i>Note 6: Avsetning og bruk av fond</i>	20
<i>Note 7: Kapitalkonto</i>	22
<i>Note 8: Salg av finansielle anleggsmidler</i>	22
<i>Note 9: Interkommunalt samarbeid etter kommuneloven § 27</i>	22
Øvrige noter iht. god kommunal regnskapsskikk (GKRS)	
<i>Organisering av fylkeskommunens virksomhet</i>	23
<i>Note 10: Spesifikasjon av vesentlige poster i regnskapet</i>	24
<i>Note 11: Vesentlige transaksjoner/forpliktelser</i>	24
<i>Note 12: Anleggsmidler</i>	25
<i>Note 13: Investeringsoversikt</i>	25
<i>Note 14: Markedsbaserte finansielle omløpsmidler</i>	26
<i>Note 15: Obligasjoner som holdes til forfall</i>	27
<i>Note 16: Langsiktig gjeld og avdrag</i>	27
<i>Note 17: Endringer av regnskapsprinsipp – Avvikling av likviditetsreserven</i>	28
<i>Note 18: Regnskapsmessig merforbruk/mindreforbruk</i>	28
<i>Note 19: Antall årsverk og ytelser til ledende personer og revisor</i>	29
<i>Note 20: Betingete forhold og hendelser etter balansedagen</i>	29
<i>Note 21: Samlet ekstern gjeldsforpliktelse</i>	29
<i>Note 22: Endring i regnskapsprinsipp i året</i>	29
<i>Note 23: Utgiftsført estimert tap på krav</i>	30
<i>Note 24: Korrigert netto driftsresultat</i>	30
Investeringsregnskapet pr sektor og prosjekt	31
Pr KOSTRA konto	43
Pr funksjon (netto)	45
Driftsregnskapet pr sektor og funksjon	47
Sektor 00 – Politiske styringsorganer	47
Sektor 01 – Kontrollorganer	48
Sektor 10 – Administrasjon, fellesutgifter og bygg/eiendomsvirksomhet	48
Sektor 15 – Fylkesrådsleders kontor	52
Sektor 20 – Utdanning	53
Sektor 40 – Tannhelse	87
Sektor 50 – Kultur	91
Sektor 60 – Miljø og samferdsel	93
Sektor 70 – Næring	95
Sektor 90 – Sektorovergripende poster	96
Driftsregnskapet pr KOSTRA konto	101
Driftsregnskapet pr funksjon (netto)	103
Balanseregnskapet	105

Regnskapsskjema 1 A og 1 B

Troms fylkeskommune - regnskapsskjema 1A drift

Linje	Beskrivelse	Regnskap 2009	Regulert budsjett 2009	Opprinnelig budsjett 2009	Regnskap 2008
LN01	Skatt på inntekt og formue 1)	-588 171 926,00	-565 634 000	-592 000 000	-560 538 164,00
LN02	Ordinært rammetilskudd 1)	-1 114 519 242,40	-1 132 213 000	-1 075 200 000	-987 549 249,76
LN05	Andre generelle statstilsk. 2)	-4 884 359,00	-4 828 000	-7 178 000	0,00
LN06	Sum frie disponible inntekter	-1 707 575 527,40	-1 702 675 000	-1 674 378 000	-1 548 087 413,76
LN07	Renteinntekter og utbytte 4)	-90 003 391,54	-84 945 567	-90 900 000	-152 248 366,37
LN08	Renteutgifter, provisjoner og andre finansutgifter	61 306 902,87	61 674 400	67 170 000	96 308 451,90
LN09	Avdrag på lån	64 019 449,00	68 866 700	69 300 000	54 112 662,00
LN10	Netto finansinntekter/-utgifter	35 322 960,33	45 595 533	45 570 000	-1 827 252,47
LN11	Til dekning av tidligere års regnskapsmessige merforbruk	0,00	0	0	235 872,63
LN12	Til ubundne avsetninger	43 640 766,00	43 640 766	7 947 000	587 966,60
LN13	Til bundne avsetninger 5)	11 930,00	0	0	22 803,00
LN14	Bruk av tidligere års regnskapsmessige mindreforbruk	0,00	0	0	-1 206 000,27
LN15	Bruk av ubundne avsetninger	0,00	0	0	-329 807,84
LN16	Bruk av bundne avsetn. 5)	0,00	0	0	-279 356,01
LN17	Netto avsetninger	43 652 696,00	43 640 766	7 947 000	-968 521,89
LN18	Overført til investeringsregnskapet	10 355 014,75	14 217 101	32 686 000	10 933 066,92
LN19	Til fordeling drift	-1 618 244 856,32	-1 599 221 600	-1 588 175 000	-1 539 950 121,20
LN20	Sum fordelt til drift (fra skjema 1B)	1 613 687 264,64	1 599 221 600	1 588 175 000	1 539 950 121,20
LN21	Regnskapsmessig merforbruk/mindreforbruk	-4 557 591,68	0	0	0,00

Merknad 1:

Budsjettering av skatteinntekter og rammetilskudd er basert på statsbudsjettets beregning av frie inntekter både i 2008 og 2009.

Budsjettbeløpene for rammetilskuddet er justert i samsvar med RNB og befolkningstall per 1. januar de aktuelle årene.

Mottatt rammetilskudd i 2008 inkluderer kr 8 337 288,76 i kompensasjon av tilbakebetalt mva-kompensasjon tidligere år, tidligere utbetalt til fylkeskommunen i strid med EØS-avtalen.

Merknad 2:

Mottatte statstilskudd, avsetninger/bruk av avsetninger samt overføring fra drift til investering som er budsjettert/regnskapsført innenfor sektorenes rammer er inkl. i skjema 1 B. Dette inkluderer også renterefusjon skolebygg med kr 6 369 660 i 2008.

Fra og med 2009 er renterefusjon skolebygg tatt med i skjema 1A etter at Kostraveilederen er endret med virkning fra 2009.

Merknad 3:

Forklaring til differanse mellom "Sum sektorer, netto utgifter" i Hovedoversikten i budsjettvedtaket og LN19 Til fordeling drift i tabell 1 A:

I hovedoversikten til budsjettet inngår ikke mva-kompensasjon for investeringer i sektorbeløpene, men er plassert som inntekter til finansiering av sektorutgiftene. Skjema 1 A er ikke utformet slik at disse inntektene kan tas med her, og de må derfor tas med i skjema 1 B under "Sektorovergrepene poster" i stedet. Nedenfor vises en oppstilling som forklarer differansen:

Vedtatt driftsbudsjett	1 612 175 000
Sum disponeres av sektorene, skjema 1A	-1 588 175 000
Differanse = mva-kompensasjon investeringer	24 000 000

Troms fylkeskommune - regnskapsskjema 1B drift

Til fordeling drift	Regnskap 2009	Regulert budsjett 2009	Justert vedtatt budsjett 2009	Opprinnelig budsjett 2009	Regnskap 2008
Politiske styringsorganer	24 793 284,78	25 160 803	25 389 717	25 343 100	26 746 461,70
Kontrollorganer	3 712 870,67	3 884 350	3 884 350	3 883 800	3 457 422,79
Administrasjon, fellesutg og bygg- og eiendomsforv	110 429 570,61	114 790 577	114 748 698	111 879 600	113 737 296,43
Fylkesrådsleders kontor	15 767 903,58	16 683 042	14 245 398	13 891 700	11 607 424,86
Utdanning	869 357 688,27	858 553 074	813 086 670	750 264 100	809 361 943,53
Tannhelse	101 386 240,55	101 475 068	95 722 777	89 529 100	96 690 585,83
Kultur	67 987 227,09	68 133 784	65 866 175	64 587 100	59 152 416,33
Miljø og samferdsel	452 465 074,76	463 388 713	462 687 513	462 259 600	445 321 151,34
Næring	35 026 825,67	37 719 692	35 981 675	35 644 300	30 685 053,74
Sektorovergripende poster	-67 239 421,34	-90 567 503	-43 437 973	30 892 600	-56 809 635,35
Sum anvendelse	1 613 687 264,64	1 599 221 600	1 588 175 000	1 588 175 000	1 539 950 121,20

Merknad 1:

For 2009 er det tatt med 3 kolonner med budsjettall. Kolonnen "Opprinnelig budsjett 2009" viser budsjettet slik det ble vedtatt av Fylkestinget i desember 2008. Kolonnen "Justert vedtatt budsjett 2009" viser budsjettet etter at Økonomisenteret har innarbeidet justeringer etter fullmakt fra Fylkestinget i budsjettvedtaket. Dette gjelder fordeling av lønnsvekst for 2008 og 2009, korrigerer for endring i satser pensjon samt innlegging av mva-kompensasjon for nye tiltak. Totalt er sektorenes budsjetttramme økt med netto kr 74 330 573 som er regulert mot sektorovergripende poster. Kolonnen "Regulert budsjett 2009" viser endelig budsjett ved årets slutt etter registrering av alle budsjettendringer vedtatt i løpet av året.

Regnskapsskjema 2 A og 2 B

Troms fylkeskommune - regnskapsskjema 2A investering

Linje	Beskrivelse	Regnskap 2009	Regulert budsjett 2009	Opprinnelig budsjett 2009	Regnskap 2008
LN01	Investeringer i anleggsmidler	281 324 398,61	243 755 013	205 926 000	218 470 347,50
LN02	Utlån og forskutteringer	4 311 690,00	2 000 000	0	2 190 673,50
LN03	Avdrag på lån	0,00	0	0	403 570,00
LN04	Avsetninger	18 375 000,00	14 207 000	10 726 000	89 445 091,54
LN05	Årets finansieringsbehov	304 011 088,61	259 962 013	216 652 000	310 509 682,54
LN06	<u>Finansiert slik:</u>				
LN07	Bruk av lånemidler	-175 706 073,49	-193 730 000	-164 140 000	-193 781 137,49
LN08	Inntekter fra salg av anleggsmidler	-6 495 427,50	-9 072 000	-9 000 000	-10 258 801,00
LN10	Mottatte avdrag på utlån og refusjoner	-62 090 291,00	-8 000 000	0	-38 482 045,70
LN11	Andre inntekter	-29 021 433,34	-29 021 433	0	0,00
LN12	Sum ekstern finansiering	-273 313 225,33	-239 823 433	-173 140 000	-242 521 984,19
LN13	Overført fra driftsregnskapet	-16 944 639,88	-20 138 580	-32 786 000	-17 412 341,88
LN14	Bruk av avsetninger	-1 340 434,80	0	-10 726 000	-50 575 356,47
LN15	Sum finansiering	-291 598 300,01	-259 962 013	-216 652 000	-310 509 682,54
LN16	Udekket/udisponert	12 412 788,60	0	0	0,00

Merknad 1:

I LN04 Avsetninger ligger dekning av tidligere års merforbruk med kr

0,00 0 0 56 980 261,92

Merknad 2:

Beløpene i LN13 Overført fra driftsregnskapet inkluderer, i tillegg til beløpet per år i skjema 1 A, også beløp fra sektorenes driftsrammer i skjema 1 B. Nedenfor vises sektorvise overføringer fra drift til investering de enkelte år.

Overført til investering (skjema 1 A)	10 355 014,75	14 217 101	32 686 000	10 933 066,92
Politiske styringsorganer	0,00	100 000	0	0,00
Admin, felles, bygg- og eiendomsforvaltn	937 225,34	835 243	100 000	604 168,80
Utdanning	3 991 186,79	3 986 236	0	4 611 444,16
Tannhelse	1 000 000,00	1 000 000	0	1 263 662,00
Kultur	241 984,00	0	0	0,00
Næring	419 229,00	0	0	0,00
Sum LN13	16 944 639,88	20 138 580,00	32 786 000,00	17 412 341,88

Troms fylkeskommune - regnskapsskjema 2B investering

Investeringer i anleggsmidler pr. sektor	Regnskap 2009	Regulert budsjett 2009	Opprinnelig budsjett 2009	Regnskap 2008
Administrasjon, fellesutg og bygg- og eiendomsforv	2 939 275,41	2 295 243	1 300 000	6 145 504,12
Fylkesrådsleders kontor	0,00	0	0	2 999 999,52
Utdanning	71 068 805,14	84 266 486	60 016 000	42 735 147,05
Tannhelse	6 366 113,06	3 610 000	2 610 000	14 825 575,81
Kultur	4 631 984,00	1 382 400	0	614 664,50
Samferdsel	195 036 937,00	150 000 000	142 000 000	149 094 771,50
Næring	-919 600,00	0	0	0,00
Sektorovergrepene poster	2 200 884,00	2 200 884	0	2 054 685,00
Sum LN01	281 324 398,61	243 755 013	205 926 000	218 470 347,50

Merknad 1:

Se merknad 2 til skjema 1 B.

Økonomiske oversikter
Drift, investering og balanse

Troms fylkeskommune - økonomisk oversikt drift

Linje	Beskrivelse	Note	Regnskap 2009	Regulert budsjett 2009	Opprinnelig budsjett 209	Regnskap 2008
LN03	Brukerbetalinger		-36 597 991,27	-34 184 000	-35 070 700	-27 167 831,45
LN04	Andre salgs- og leieinntekter		-73 339 083,51	-64 076 794	-63 006 724	-70 461 874,39
LN05	Overføringer med krav til motytelser		-388 752 278,16	-295 301 618	-239 120 222	-329 587 187,93
LN06	Rammetilskudd fra staten		-1 114 519 242,40	-1 132 213 000	-1 075 200 000	-987 549 249,76
LN07	Andre statlige overføringer		-467 218 667,18	-447 433 633	-390 735 633	-421 915 762,00
LN08	Andre overføringer		-2 063 576,18	-5 513 386	-9 918 911	-2 373 238,50
LN09	Skatt på inntekt og formue		-588 171 926,00	-565 634 000	-592 000 000	-560 538 164,00
LN12	Sum driftsinntekter		-2 670 662 764,70	-2 544 356 431	-2 405 052 190	-2 399 593 308,03
LN14	Lønnsutgifter	19	868 692 787,92	822 946 409	763 907 473	799 462 045,98
LN15	Sosiale utgifter		154 024 327,51	135 202 768	142 713 140	140 238 833,99
LN16	Kjøp som inngår i kommunal prod.		488 133 677,51	469 121 741	421 311 760	478 572 757,15
LN17	Kjøp som erstatter egen prod.		412 588 218,76	382 902 097	387 181 354	405 748 161,05
LN18	Overføringer		521 323 374,74	603 801 362	607 504 883	697 370 774,73
LN19	Avskrivninger	12	110 201 790,00	110 201 790	0	102 958 719,00
LN20	Fordelte utgifter		-1 323 699,51	-577 920	-1 650 620	-931 112,43
LN21	Sum driftsutgifter		2 553 640 476,93	2 523 598 247	2 320 967 990	2 623 420 179,47
LN23	Brutto driftsresultat		-117 022 287,77	-20 758 184	-84 084 200	223 826 871,44
LN25	Renteinntekter, utbytte og eieruttak		-99 723 411,63	-84 945 567	-90 900 000	-162 837 413,62
LN27	Sum eksterne finansinntekter		-99 723 411,63	-84 945 567	-90 900 000	-162 837 413,62
LN29	Renteutgifter, provisjon og andre finansutgifter		61 587 182,41	61 670 900	67 192 000	97 598 165,76
LN30	Avdragsutgifter	16	64 019 449,00	68 866 700	69 335 800	54 112 662,00
LN32	Sum eksterne finansutgifter		125 606 631,41	130 537 600	136 527 800	151 710 827,76
LN34	Resultat eksterne finansieringstransaksjoner		25 883 219,78	45 592 033	45 627 800	-11 126 585,86
LN35	Motpost avskrivninger		-110 201 790,00	-110 201 790	0	-102 958 719,00
LN36	Netto driftsresultat	24	-201 340 857,99	-85 367 941	-38 456 400	109 741 566,58
LN38	Bruk av tidligere års regnskapsmessige mindreforbruk		0,00	0	0	-1 206 000,27
LN39	Bruk av disposisjonsfond	6	-711 467,71	-190 000	0	-494 850,00
LN40	Bruk av bundne fond	6	-11 314 031,26	-8 577 000	-5 392 100	-155 786 721,49
LN41	Bruk av likviditetsreserve		0,00	0	0	-329 807,84
LN42	Sum bruk av avsetninger		-12 025 498,97	-8 767 000	-5 392 100	-157 817 379,60
LN44	Overført til investeringsregnskapet		16 944 639,88	20 138 580	32 686 000	17 412 341,88
LN45	Dekning av tidligere års regnskapsmessige merforbruk		0,00	0	0	235 872,63
LN46	Avsetninger disposisjonsfond	6	73 461 887,50	71 995 261	7 947 000	1 639 190,10
LN47	Avsetninger til bundne fond	6	118 402 237,90	2 001 100	3 215 500	28 788 408,41
LN49	Sum avsetninger		208 808 765,28	94 134 941	43 848 500	48 075 813,02
LN51	Regnskapsmessig merforbruk/mindreforbruk		-4 557 591,68	0	0	0,00

Troms fylkeskommune - økonomisk oversikt investering

Linje	Beskrivelse	Note	Regnskap 2009	Regulert budsjett 2009	Opprinnelig budsjett 2009	Regnskap 2008
LN03	Salg av driftsmidler og fast eiendom		-6 495 227,50	-9 072 000	-9 000 000	-10 184 851,00
LN05	Overføringer med krav til motytelse		-61 525 000,00	-8 000 000	0	-34 310 340,70
LN08	Renteinntekter, utbytte og eieruttak		-29 021 433,34	-29 021 433	0	0,00
LN09	Sum inntekter	13	-97 041 660,84	-46 093 433	-9 000 000	-44 495 191,70
LN11	Lønnsutgifter		111 198,02	0	0	1 148 939,29
LN12	Sosiale utgifter		21 188,93	0	0	191 177,06
LN13	Kjøp av varer og tjenester som inngår i kommunal egenprod		254 963 004,07	210 695 983	181 926 000	197 626 749,75
LN15	Overføringer		22 684 073,97	29 547 746	24 000 000	14 448 398,20
LN16	Renteutgifter, provisjoner og andre finansutgifter		5 649,62	0	0	398,68
LN18	Sum utgifter	13	277 785 114,61	240 243 729	205 926 000	213 415 662,98
LN20	Avdragsutgifter	16	0,00	0	0	403 570,00
LN21	Utlån	7	4 311 690,00	2 000 000	0	2 190 673,50
LN22	Kjøp av aksjer og andeler	5	3 539 284,00	3 511 284	0	5 054 684,52
LN23	Dekning av tidligere års udekket merforbruk		0,00	0	0	56 980 261,92
LN24	Avsatt til ubundne investeringsfond	6	0,00	14 207 000	10 726 000	32 253 229,62
LN25	Avsetninger til bundne fond	6	18 375 000,00	0	0	0,00
LN26	Avsetning til likviditetsreserve		0,00	0	0	211 600,00
LN27	Sum finansierings-transaksjoner		26 225 974,00	19 718 284	10 726 000	97 094 019,56
LN28	Finansieringsbehov		206 969 427,77	213 868 580	207 652 000	266 014 490,84
LN30	Bruk av lån	13	-175 706 073,49	-193 730 000	-164 140 000	-193 781 137,49
LN31	Mottatte avdrag på utlån		-565 291,00	0	0	-4 171 705,00
LN32	Salg av aksjer og andeler	5	-200,00	0	0	-73 950,00
LN34	Overføringer fra driftsregnskapet		-16 944 639,88	-20 138 580	-32 786 000	-17 412 341,88
LN35	Bruk av disposisjonsfond	6	-414 823,00	0	0	-1 543 323,50
LN36	Bruk av ubundne investeringsfond	6	-925 611,80	0	-10 726 000	-30 353 954,16
LN38	Bruk av likviditetsreserve		0,00	0	0	-18 678 078,81
LN39	Sum finansiering		-194 556 639,17	-213 868 580	-207 652 000	-266 014 490,84
LN40	Udekket/udisponert		12 412 788,60	0	0	0,00

Troms fylkeskommune - økonomisk oversikt balanse

Linje	Beskrivelse	Note	Regnskap 2009	Regnskap 2008
LN030	Faste eiendommer og anlegg	12	2 610 551 338,00	2 460 538 268,00
LN040	Utstyr, maskiner og transportmidler	12	68 301 395,00	48 735 355,00
LN050	Utlån	7	15 058 717,00	15 244 410,50
LN060	Aksjer og andeler	5,7,12	398 500 510,02	411 175 151,02
LN062	Pensjonsmidler	2	1 880 969 160,00	1 719 779 432,00
LN065	Sum anleggsmidler		4 973 381 120,02	4 655 472 616,52
LN080	Kortsiktige fordringer	23	149 672 297,66	143 874 309,80
LN085	Premieavvik	2	103 914 361,00	87 607 301,00
LN110	Obligasjoner	15	3 000,00	3 000,00
LN120	Kasse, bankinnskudd		1 080 538 387,67	702 594 070,81
LN121	Sum omløpsmidler	1	1 334 128 046,33	934 078 681,61
LN130	SUM EIENDELER (A + B)		6 307 509 166,35	5 589 551 298,13
LN160	Disposisjonsfond	6	-81 102 251,31	-8 766 654,52
LN170	Bundne driftsfond	6	-234 808 725,72	-127 720 519,08
LN180	Ubundne investeringsfond	6	-973 663,66	-1 899 275,46
LN190	Bundne investeringsfond	6	-20 242 405,49	-1 867 405,49
LN200	Regnskapsmessig mindreforbruk	18	-4 557 591,68	0,00
LN216	Udekket i investeringsregnskapet	18	12 412 788,60	0,00
LN222	Egenkapital, endring regnskapsprinsipp	6,17	90 343 163,00	90 343 163,00
LN230	Kapitalkonto	7	-1 566 590 210,09	-1 505 363 017,08
LN231	SUM EGENKAPITAL (C)		-1 805 518 896,35	-1 555 273 708,63
LN252	Pensjonsforpliktelse	2	-2 079 168 505,00	-1 934 173 819,00
LN280	Andre lån	16,21	-1 423 458 849,00	-1 243 370 298,00
LN281	Sum langsiktig gjeld		-3 502 627 354,00	-3 177 544 117,00
LN310	Annen kortsiktig gjeld		-991 227 399,00	-847 740 597,50
LN312	Premieavvik	2	-8 135 517,00	-8 992 875,00
LN315	Sum kortsiktig gjeld		-999 362 916,00	-856 733 472,50
LN316	SUM GJELD (D)		-4 501 990 270,00	-4 034 277 589,50
LN317	SUM EGENKAPITAL OG GJELD (C + D)		-6 307 509 166,35	-5 589 551 298,13
LN340	Ubrukte lånemidler	16	108 039 394,94	39 637 468,43
LN360	Motkonto for memoriakontiene		-108 039 394,94	-39 637 468,43

Regnskapsprinsipper og vurderingsregler (jf. KRS nr. 6)

Troms fylkeskommunes regnskap er avlagt i henhold til bestemmelsene i kommuneloven, forskrifter om årsregnskap og årsberetning for kommuner og fylkeskommuner og god kommunal regnskapsskikk, herunder kommunale regnskapsstandarder (KRS) utgitt av Foreningen for god kommunal regnskapsskikk (GKRS).

Kommuneregnskapet er finansielt orientert, og skal vise alle økonomiske midler som er tilgjengelige i året, og anvendelsen av disse. Inntekter og utgifter skal tidsmessig plasseres i det året som følger av anordningsprinsippet. Anordningsprinsippet betyr at alle kjente utgifter, utbetalinger, inntekter og innbetalinger i løpet av året som vedrører kommunens virksomhet skal fremgå av drifts- eller investeringsregnskapet i året enten de er betalt eller ikke.

All tilgang og bruk av midler i løpet av året som vedrører fylkeskommunens virksomhet, fremgår av driftsregnskapet eller investeringsregnskapet.

Alle utgifter, utbetalinger, inntekter og innbetalinger er regnskapsført brutto. Dette gjelder også interne finansieringstransaksjoner. Alle kjente utgifter, utbetalinger, inntekter og innbetalinger i året er tatt med i årsregnskapet, enten de er betalt eller ikke. For lån er kun den delen av lånet som faktisk er brukt i løpet av året inntektsført i investeringsregnskapet. Den delen av lånet som ikke er brukt, er registrert som ubrukte lånemidler på en memoriapost.

I den grad enkelte utgifter, utbetalinger, inntekter eller innbetalinger ikke kan fastsettes eksakt ved tidspunktet for regnskapsavleggelsen, er et anslått beløp registrert i årsregnskapet.

Ved lånefinansiering av investeringer er renteutgiftene lagt til anskaffelseskost i samsvar med anbefalt løsning i KRS nr. 2.

Fylkeskommunen legger til grunn KRS (F) nr 4 Avgrensning mellom driftsregnskapet og investeringsregnskapet. Utgifter som påløper for å opprettholde anleggsmiddelets kvalitetsnivå utgiftsføres i driftsregnskapet. Utgifter som representerer en standarheving av anleggsmiddelet utover standarden ved anskaffelsen, utgiftsføres i investeringsregnskapet og aktiveres i balansen.

I balanseregnskapet er anleggsmidler de eiendeler som er bestemt til varig eie eller bruk for fylkeskommunen. Andre eiendeler er omløpsmidler. Fordringer står oppført som omløpsmidler dersom de forfaller til betaling innen ett år etter anskaffelsestidspunktet. Ellers er de klassifisert som anleggsmidler.

Anleggsmidler er ført opp i balansen til anskaffelseskost. Imidlertid ble verdien på borettslagsleiligheter oppskrevet i 2001 for at verdifastsettelsen skulle samsvare bedre med antatt markedsverdi. Verdien av fylkesvegene ble fastsatt i 2001 etter en konkret vurdering av fylkesvegsjefen i Troms. Anleggsmidler med begrenset økonomisk levetid avskrives med like store årlige beløp over levetiden til anleggsmiddelet, i tråd med § 8 i forskrift om årsregnskap og årsberetning. Avskrivningene starter året etter at anleggsmiddelet er anskaffet og tatt i bruk av virksomheten.

Langsiktig gjeld er knyttet til formålene i kommunelovens § 50. All annen gjeld er kortsiktig.

Fylkeskommunen følger reglene i lov om merverdiavgift for de tjenesteområdene som er omfattet av loven. For fylkeskommunens øvrige virksomhet kreves kompensasjon for betalt merverdiavgift i henhold til reglene.

Som følge av endringer i forskrift om årsregnskap og årsberetning, skal virkning av endringer i regnskapsprinsipp føres mot egne egenkapitalkontoer for endring av regnskapsprinsipp. Videre skal likviditetsreserven avvikles. Troms fylkeskommune har gjennomført disse endringene i 2008. Det vises til note 17 for nærmere opplysninger.

Det er ikke gjort tilpasninger i regnskapet som skyldes evt. nye høringsutkast til KRS.

Forskriftsbestemte noter

Note 1 Endring i arbeidskapital

Balanseregnskapet :	31.12.2009	31.12.2008	Endring
2.1 Omløpsmidler	kr 1 334 128 046	kr 934 078 682	
2.3 Kortsiktig gjeld	kr 999 362 916	kr 856 733 473	
Arbeidskapital	kr 334 765 130	kr 77 345 209	kr 257 419 921

Drifts- og investeringsregnskapet :	Beløp	Sum
Anskaffelse av midler :		
Inntekter driftsregnskap	kr 2 670 662 765	
Inntekter investeringsregnskap	kr 68 020 228	
Innbet.ved eksterne finanstransaksjoner	kr 305 016 409	
Sum anskaffelse av midler	kr 3 043 699 402	kr 3 043 699 402
Anvendelse av midler :		
Utgifter driftsregnskap	kr 2 443 438 687	
Utgifter investeringsregnskap	kr 277 779 465	
Utbetalinger ved eksterne finanstransaksjoner	kr 133 463 255	
Sum anvendelse av midler	kr 2 854 681 407	kr 2 854 681 407
Anskaffelse - anvendelse av midler		kr 189 017 995
Endring ubrukte lånemidler (økning +/-reduksjon-)		kr 68 401 927
Endring arbeidskapital i drifts-og investeringsregnskap		kr 257 419 921
Endring arbeidskapital i balansen		kr 257 419 921

Endringen i arbeidskapital skyldes bl.a. økning i overføringer av midler fra eksterne, hvor midlene ved årsskiftet ennå ikke er bundet opp i gitte tilsagn, men avsatt til bundne fond.

Note 2 Pensjon

Generelt om pensjonsordningene i fylkeskommunen

Troms fylkeskommune har kollektive pensjonsordninger i Statens pensjonskasse (SPK, for lærere i den videregående skole) og Kommunal Landspensjonskasse (KLP, for øvrige ansatte) som sikrer ytelsesbasert pensjon for de ansatte.

Pensjonsordningen omfatter alders-, uføre-, ektefelle-, barnpensjon samt AFP/tidligpensjon og sikrer alders- og uførepensjon med samlet pensjonsnivå på 66% sammen med folketrygden. Pensjonene samordnes med utbetaling fra NAV.

Regnskapsføring av pensjon

Etter § 13 i årsregnskapsforskriften skal driftsregnskapet belastes med pensjonskostnader som er beregnet ut fra langsiktige forutsetninger om avkastning, lønnsvekst og G-regulering. Pensjonskostnadene beregnes på en annen måte enn pensjonspremien som betales til pensjonsordningen, og det vil derfor normalt være forskjell mellom disse to størrelsene. Forskjellen mellom betalt pensjonspremie og beregnet pensjonskostnad betegnes premieavvik, og skal inntekts- eller utgiftsføres i driftsregnskapet. Premieavviket tilbakeføres igjen over de neste 15 årene.

Bestemmelsene innebærer også at beregnede pensjonsmidler og pensjonsforpliktelser er oppført i balansen som henholdsvis anleggsmidler og langsiktig gjeld.

Økonomiske forutsetninger (§13-5):	KLP	SPK
Forventet avkastning pensjonsmidler	6,50 %	5,85 %
Diskonteringsrente	5,50 %	5,50 %
Forventet årlig lønnsvekst	3,79 %	3,79 %
Forventet årlig G- og pensjonsregulering	3,79 %	3,79 %

forts. note 2 Pensjon

Spesifikasjon av (a) samlet pensjonskostnad, (b) premieavvik, (c) pensjonsforpliktelser og (d) estimatavvik

(tall i hele tusen)

Pensjonskostnad (F § 13-1, C)	2009	2008
Årets pensjonsopptjening, nåverdi	90 973	81 478
Rentekostnad av påløpt pensjonsforpliktelse	100 012	105 322
- Forventet avkastning på pensjonsmidlene	-92 302	-96 029
Administrasjonskostnader	3 947	4 453
(a) Netto pensjonskostnad (inkl. adm.)	102 629	95 224
Betalt premie i året	124 669	117 269
(b) Årets premieavvik	22 040	22 045

Pensjonsmidler, pensjonsforpliktelser, akkumulert premieavvik (F § 13-1, E)	2009		2008	
		Arb. giveravg.		Arb. giveravg.
Brutto påløpt pensjonsforpliktelse pr. 31.12.	2 067 655	11 514	1 918 475	15 699
Pensjonsmidler pr. 31.12.	1 880 969		1 719 749	
(c) Netto pensjonsforpliktelse pr. 31.12.	186 685	11 514	198 725	15 699
Årets premieavvik	22 040	1 384	22 045	1 742
Sum premieavvik tidligere år (01.01.)	73 051	5 564	55 366	4 136
Sum amortisert premieavvik i året	-5 830	-430	-4 360	-314
Akkumulert premieavvik pr. 31.12	89 261	6 518	73 051	5 564

Spesifikasjon av estimatavvik 1)	2009		2008	
	Pensjonsmidler	Pensjonsforpliktelser	Pensjonsmidler	Pensjonsforpliktelser
Faktiske midler/forpliktelser (31.12. forrige år)	-1 448 041	1 796 775	-1 395 050	1 737 457
Estimerte midler/forpliktelser (01.01. dette år)	-1 564 367	1 884 729	1 429 463	-1 777 252
(d) Årets estimatavvik (01.01.)	116 327	-87 954	34 413	-39 795
Akkumulert avvik tidligere år (01.01. dette år)	155 382	-33 746	110 453	25 254
Amortisert avvik dette år	-18 114	8 113	-14 652	5 964
Akkumulert estimatavvik 31.12 dette år	253 595	-113 586	130 214	-8 578

1) Det skal foretas ny beregning av de pensjonsforpliktelser som ble balanseført i foregående års regnskap. Ved ny beregning skal oppdaterte grunnlagsdata og årets forutsetninger legges til grunn. Avviket mellom avlagte tall for pensjonsforpliktelser i foregående år og ny beregning kalles årets estimatavvik for pensjonsforpliktelser. Avviket mellom avlagte tall for pensjonsmidlene i foregående år og faktiske pensjonsmidler, kalles årets estimatavvik for pensjonsmidlene.

Note 3 Fylkeskommunens garantiansvar

Gitt overfor - vedrørende -	Adresse	Beløp pr. 31.12.		Utløper år
		2009	2008	
Sparebank1 Nord-Norge	9298 Tromsø			
2004: Bredbåndsfylket Troms AS	9259 Tromsø	kr 50 000 000	kr 50 000 000	2014
Sparebank1 Nord-Norge	9298 Tromsø		kr -	
2009: Ryaforbindingen AS	9261 Tromsø	kr 175 000 000		2028
Verdibanken ASA	0129 OSLO			
2008: Stiftelsen Viken senter	9360 Bardu	kr 5 000 000	kr 5 000 000	2016
Sum garantiansvar		kr 230 000 000	kr 55 000 000	

Stiftelsen Viken senter for psykiatri og sjelesorg byttet i 2008 lånegiver fra Sparebank1 Nord-Norge til Verdibanken ASA. Opprinnelig garanti ble gitt i 2006.

Note 4 Fordringer og gjeld til fylkeskommunale foretak, bedrifter og samarbeid jf. kommuneloven §§ 11 og 27

Troms fylkeskommune har ingen fylkeskommunale foretak. Det er derfor ikke oppført gjeld eller fordringer i balansen pr 31.12 mot fylkeskommunale foretak.

OPUS Troms FKF ble omdannet til aksjeselskap fra 01.08.2006 (Edunor AS).

Troms fylkeskultursenter FKF ble omdannet til en fylkeskommunal institusjon fra 01.09.2006.

Note 5 Aksjer og andeler i varig eie

Selskapets navn	Eierandel i selskapet	Balanseført verdi 2009	Balanseført verdi 2008
Troms Kraft AS (979468792)	60,0 %	kr 300 000 000	kr 300 000 000
Nord-Tr. Kraftlag AS (914678412) (Nytt navn: Ymber AS)	16,7 %	kr 100 000	kr 100 000
Landøy vannverk AL (970128441)	-	kr 1	kr 1
KLP, Egenkapitalinnskudd (938708606)	-	kr 23 418 173	kr 21 217 289
Kom Rev NORD IKS, Egenkapitalinnskudd (986574689)	21,9 %	kr 1 000 000	kr 1 000 000
K-Sekretariatet IKS, Egenkapitalinnskudd (988064920)	25,3 %	kr 216 000	kr 216 000
Senter for nordlige folk (994331795) 1)	30,0 %	kr 1 308 000	kr -
Halti Kvenkultursenter IKS (under stifting) 1)	10,0 %	kr 10 000	kr -
NordNorsk Reiseliv AS (994153862) 1)	17,0 %	kr 20 400	kr -
Edunor AS (990108706) 2) / 3)	100,0 %	kr -	kr 9 200 000
NORUT (NorthernResearchInstitute) AS (964479836)	4,8 %	kr 2 500 000	kr 2 500 000
Troms Reiseliv AS (986455221)	55,0 %	kr 550 000	kr 550 000
Bredbåndsfylket Troms AS (986358013)	81,0 %	kr 43 200 003	kr 43 200 003
Bardufosstun Driftsselskap AS (987307501) 2)	-	kr -	kr 299 000
Nord-Norsk Trafikksenter AS (983814425) 2)	11,17 %	kr 310 000	kr 400 000
Tromsø ROMSA 2018 AS (885876722)	13,79 %	kr 16 000	kr 16 000
Dualog AS (951400491)	3,4 %	kr 153 000	kr 153 000
Hurtigruten ASA (914904633) 5)	5,3 %	kr 1 936 200	kr 1 936 200
INKO Industri- og Kompetansesenter AS (928731022)	39,2 %	kr 355 000	kr 355 000
Galvano AS (911918269)	0,17 %	kr 1 030	kr 1 030
Kunnskapsparken Nord AS (986954848)	14,2 %	kr 2 500 000	kr 2 500 000
TINE Meieriet Nord BA (984050623)	-	kr 2 500	kr 2 500
NORTURA SA (989063898)	-	kr 1 000	kr 1 000
Tromsprodukt AS (919302755)	28,85 %	kr 45 000	kr 45 000

forts. note 5 Aksjer og andeler i varig eie

Kunnskapsparken Finnsnes AS (845854572)	33,45 %	kr	3 000 000	kr	3 000 000
Nordtro AS (929809556)	49,09 %	kr	100 000	kr	100 000
Skjervøy nærradio A/L (970422668)	-	kr	1 000	kr	1 000
Stiftelsen Utviklingssenteret i Midt-Troms (955435494)	-	kr	60 000	kr	60 000
Film Camp AS (988594148)	34,05 %	kr	252 000	kr	252 000
Hålogaland Teater AS (920093914)	50,0 %	kr	50 000	kr	50 000
NordNorsk Filmsenter AS (959844852)	25,0 %	kr	25 000	kr	25 000
Polar Zoo AS (935844703)	0,29 %	kr	2 000	kr	2 000
Tromsø Veg AS (946677183)	33,3 %	kr	100 000	kr	100 000
Troms Explorer AS (991936610)	7,34 %	kr	36 720	kr	36 720
Nord Norsk Hestesenter AS (952785052)	5,7 %	kr	20 000	kr	20 000
Barentsintitutet AS (989648691) 2)	-	kr	-	kr	100 000
Arvid Hansens minnestiftelse (981575946)	20,0 %	kr	25 000	kr	25 000
A/L Tromsø boligbyggelag, 123 andeler	-	kr	12 300	kr	12 500
Diverse borettslag, Tromsø, andeler/borettsinnskudd 4)	-	kr	14 699 500	kr	16 025 000
A/L Harstad boligbyggelag, 51 andeler	-	kr	1 275	kr	1 275
Diverse borettslag, Harstad, andeler/borettsinnskudd 4)	-	kr	-	kr	5 181 725
LHL boligselskap, Storsteinnes, andel/borettsinnskudd	-	kr	357 500	kr	375 000
Andre boligselskap/studentboliger, leieretter	-	kr	2 109 000	kr	2 109 000
Studiesenteret Finnsnes AS (988137715)	2,26 %	kr	6 909	kr	6 909
Sum		kr	398 500 510	kr	411 175 151

Merknader

1) Nyervervelser.

2) Avskrevet/tapsført/overdratt.

3) Den 23/6-2009 ble det åpnet konkurs i boet til Edunor AS.

4) Ordinær avskrivning.

5) Ligningsverdi for fylkets 1 048 461 aksjer i Hurtigruten ASA var kr 4 015 605,63 ved utgangen av 2009.

For de fleste av fylkeskommunenenes aksjer og andeler vil det ikke foreligge noen reell markedsverdi. Markedsverdi er derfor ikke opplyst, da denne ikke kan fastslås på rimelig sikker måte.

Note 6 Avsetning og bruk av fond

Samlede avsetninger og bruk av avsetninger i året	2009	2008
Avsetninger	kr 210 239 125	kr 62 680 828
Bruk av avsetninger	kr 13 365 934	kr 188 178 849
Til avsetning senere år	kr -	kr -
Netto avsetninger	kr 196 873 192	kr -125 498 021
Disposisjonsfond		
Beholdning 01.01	kr 8 766 655	kr 9 165 638
Bruk av fondet i driftsregnskapet	kr 711 468	kr 494 850
Bruk av fondet i investeringsregnskapet	kr 414 823	kr 1 543 324
Avsetninger til fondet	kr 73 461 888	kr 1 639 190
Beholdning 31.12	kr 81 102 251	kr 8 766 655
Bundne driftsfond		
Beholdning 01.01	kr 127 720 519	kr 254 718 832
Bruk av fondene i driftsregnskapet	kr 11 314 031	kr 155 786 721
Bruk av fondene i investeringsregnskapet	kr -	kr -
Avsetninger til fondene merknad 1)	kr 118 402 238	kr 28 788 408
Beholdning 31.12	kr 234 808 726	kr 127 720 519

forts. note 6 Avsetning og bruk av fond

	2009		2008	
Ubundne investeringsfond				
Beholdning 01.01	kr	1 899 275	kr	-
Avsetninger til fondene	kr	-	kr	32 253 230
Bruk av fondene	kr	925 612	kr	30 353 954
Beholdning 31.12	kr	973 664	kr	1 899 275
Bundne investeringsfond				
Beholdning 01.01	kr	1 867 405	kr	1 867 405
Avsetninger til fondene merknad 2)	kr	18 375 000	kr	-
Bruk av fondene	kr	-	kr	-
Beholdning 31.12	kr	20 242 405	kr	1 867 405
Egenkapital, endring i regnskapsprinsipp (fra tidligere likviditetsreserve)				
Beholdning 01.01	kr	-90 343 163	kr	-
Avsetninger til likviditetsreserve drift	kr	-	kr	-90 343 163
Bruk av likviditetsreserve drift	kr	-	kr	-
Beholdning 31.12	kr	-90 343 163	kr	-90 343 163

Negative avsetninger/netto forbruk vises med - foran.

Forutsatt avsetning stor kr 5.397.438,60 til ubundet investeringsfond (ombygging Kongsbakken vgs) er strøket i forbindelse med inndekning av udekket i investeringsregnskapet i 2009.

Likviditetsreserven ble avvirket i 2008, og gamle saldi inntektsført i drifts- og investeringsregnskapet i 2008. Tidligere års føringer mot likviditetsreserven som følge av endringer i regnskapsprinsipp, ble i 2008 ompostert til en egen balansekonto under egenkapitalen.

Merknader til enkelte avsetninger (netto-):

Merknad 1):

Kr 16.491.589: udisponerte spillemidler
 Kr 45.230.485: udisponerte RDA II-midler
 Kr 10.671.790: udisponerte tilskudd til utdanningssektoren
 Kr 13.667.750: egne tilsagn om tilskudd fra RUP-/RDA-midler
 Kr 20.917.422: andre typer udisponerte eksterne midler

Merknad 2):

Kr 18.375.000: tilskudd fra staten til prosjektet "Rassikring Arnøya" til dekning av tidligere fylkeskommunal forskuttering.

Note 7 Kapitalkonto

	DEBET		KREDIT
Saldo 01.01 (underskudd i kapital)	0,00	Saldo 01.01 (kapital)	1 505 363 017,08
Debetposter i året:		Kreditposter i året:	
Salg av fast eiendom, anlegg, utstyr, maskiner og transportmidler	258 750,00	Aktivisering fast eiendom, anlegg, utstyr, maskiner og transportmidler	278 323 900,00
Avskrivning: Eiendom, anlegg, utstyr, maskiner og transportmidler	110 201 790,00		
Nedskrivning: Eiendom, anlegg, utstyr, maskiner og transportmidler	0,00	Oppskrivning fast eiendom/anlegg	0,00
Salg av aksjer/andeler	200,00	Kjøp av aksjer/andeler	1 338 400,00
Nedskrivning av aksjer/andeler	14 497 975,00	Oppskrivning av aksjer/andeler	0,00
Redusert egenkapitalinnskudd KLP	0,00	Aktivert egenkapitalinnskudd KLP	2 200 884,00
Avdrag på utlån, driftsregnskapet	0,00	Utlån, driftsregnskapet	0,00
Avdrag på utlån, investeringsregnskapet	565 290,50	Utlån, investeringsregnskapet	2 801 690,00
Avskrivning på utlån, driftsregnskapet	0,00	Avdrag på eksterne lån	64 019 449,00
Avskrivning på utlån, investeringsregnsk.	2 422 093,00		
Bruk av lånemidler	175 706 073,49		
Endring pensjonsforpliktelser (økning)	144 994 686,00	Endring pensjonsforpliktelser (reduksjon)	0,00
Endring pensjonsmidler (reduksjon)	0,00	Endring pensjonsmidler (økning)	161 189 728,00
Balanse 31.12 (kapital)	1 566 590 210,09	Balanse 31.12 (underskudd kapital)	0,00

Spesifikasjon av enkelte føringer mot kapitalkonto:

Overføring/nedskrivning aksjer/andeler:	Nedskrivning andeler/borettsinnskudd i borettslag i Harstad, kr 4 808 975,- Avskrivning (tapsføring) aksjer i Edunor AS, kr 9 200 000,- Avskrivning (overføring) aksjer i Barentsinstituttet AS, kr 100 000,- Avskrivning (overføring) aksjer i Bardufosstun drift AS, kr 299 000,- Avskrivning (retting) aksjer i N.N.Trafikksenter AS, kr 90.000,-
Avskrivning på utlån:	Avskrivning (tapsføring) utlån til Edunor AS, kr 2 387 593,- Avskrivning (tapsføring) utlån til tidligere ansatte, kr 34 500,-
Kjøp av aksjer/andeler:	Senter for nordlige folk AS, kr 1 308 000,- Halti Kvenkultursenter SUS, kr 10 000,- Nord Norsk Reiseliv AS, kr 20 400,-

Note 8 Salg av finansielle anleggsmidler

Troms fylkeskommune har ikke solgt aksjer klassifisert som anleggsmidler, utover to boligbyggelagsandeler á kr 100 som det ikke beregnes avkastning for.

Note 9 Interkommunalt samarbeid etter kommuneloven § 27

Troms fylkeskommune er medeier i det interkommunale revisjonsselskapet, Kom Rev NORD IKS, som har sitt hovedkontor i Harstad. Regnskap for interkommunale samarbeid etter kommuneloven (koml) § 27 skal inngå i årsregnskapet til den kommunen hvor samarbeidet har sitt hovedkontor.

*Øvrige noter i henhold til
God Kommunal Regnskapsskikk*

Organisering av fylkeskommunens virksomhet (jf. KRS nr. 6)

Troms fylkeskommune blir styrt av direkte folkevalgte politikere. Fylkestinget, som velges hvert fjerde år, er fylkeskommunens øverste politiske styringsorgan og bestemmer rammene for den fylkeskommunale virksomheten.

Troms fylkeskommune er parlamentarisk styrt. Det innebærer at fylkeskommunen styres av et fylkesråd, som utgjør en "fylkesregjering", som vanligvis utgår fra flertallet i fylkestinget. Fylkesrådet har 5 medlemmer med ansvar for sine respektive sektorer. Fylkesrådet er øverste ansvarlige for den samlede fylkeskommunale administrasjonen. Fylkesrådet har ansvaret for den daglige styringen, etter fullmakt fra fylkestinget.

Administrativt er fylkeskommunen organisert i etater som hver er underlagt en ansvarlig fylkesråd. Hver etat har fått delegert økonomiske rammer fra fylkestinget og har selvstendig budsjettansvar innenfor de tildelte rammene.

Troms fylkeskommune er organisert etter en parlamentarisk styringsmodell, med følgende administrative struktur:

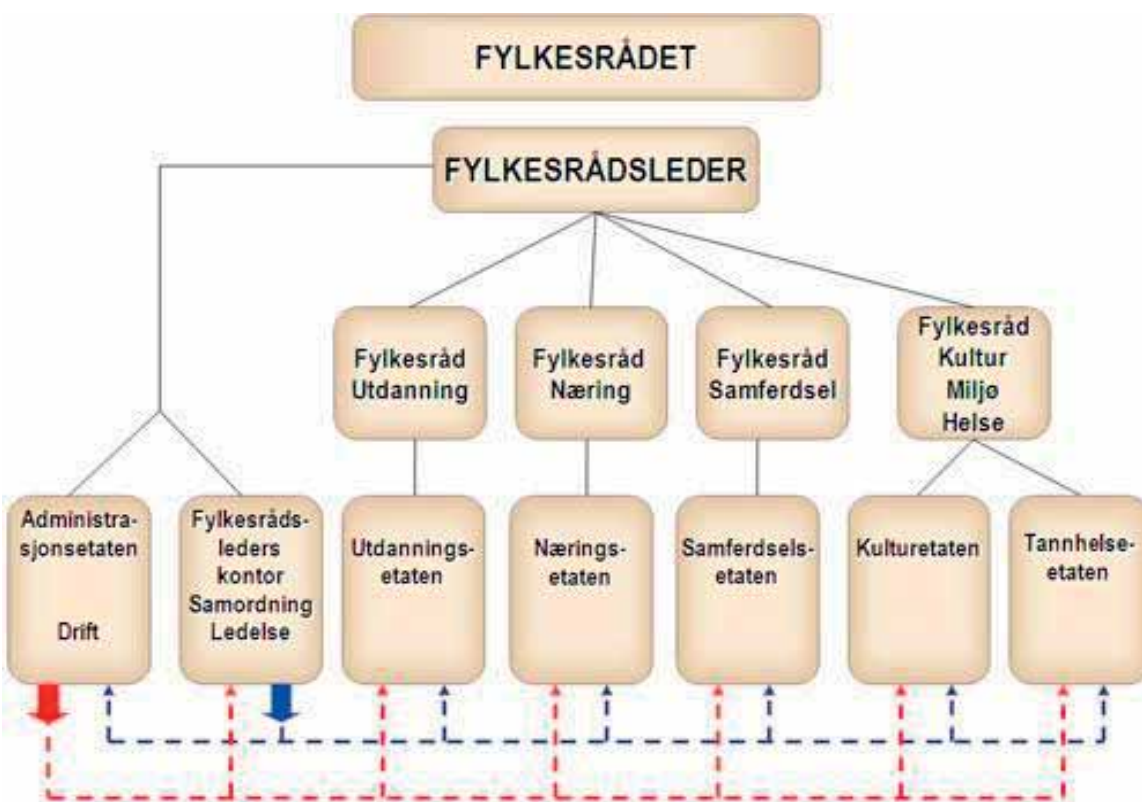

Den samlede virksomheten til Troms fylkeskommune er organisert innenfor fylkeskommunens ordinære organisasjon, uten unntak.

Note 10 Vesentlige poster i regnskapet

Vesentlige poster i regnskapet som er viktige for å vurdere og analysere regnskapet er opplyst om i denne noten. Dette er poster som er av regnskapsmessig betydning eller kan ha en spesiell politisk interesse. Oversikten er ikke uttømmende, men opplistet etter beste vurderingsevne.

Som følge av statens tiltakspakke økte Troms fylkeskommunes inntekter med 50,42 mill. kroner i 2009. 24,4 mill. kroner var såkalte frie midler, mens 25,994 mill. kroner var øremerkede tilskudd til vedlikehold. 18 mill. kroner av vedlikeholdsrammen ble tildelt samferdselsetaten, mens resterende gikk til ekstraordinært vedlikehold av fylkeskommunale bygg. Størsteparten av midlene er disponert i 2009, men for enkelte igangsatte men ikke fullførte vedlikeholdsprosjekt, er ubrukte midler avsatt til bundet fond for fullføring av prosjektene i 2010.

Investeringsregnskapet:

Staten har i 2009 utbetalt til delfinansiering av rassikringsprosjektene på Arnøya (18,375 mill. kroner) og Dale-Alvestad (35 mill. kroner). Når det gjelder førstnevnte prosjekt har fylkeskommunen så langt forskuttert statens bidrag.

Troms fylkeskommune mottok i 2009 ekstra utbytte fra kraftselskapene med til sammen 29,2 mill. kroner, som er inntektsført i investeringsregnskapet.

Driftsregnskapet:

Næringsetaten videreforder betydelige tilskudd fra staten til næringslivet i Troms. Tilsagn gitt i 2009 er kostnadsført i regnskapet med tilsagnsbeløpene, ført mot kortsiktig gjeld for utbetaling i 2010. Mottatte men ikke disponerte midler er avsatt på bundet fond. Dette dreier seg om relativt store beløp, med stor betydning for brutto/netto driftsresultat i årsregnskapet.

Premieavviket vedrørende pensjonsordningene er i 2009 inntektsført med 22,04 mill. kroner. Jfr. note 2.

Statens vegvesen, Region Nord, fører løpende regnskap for fylkesvegene i Troms (både drifts- og investeringsutgifter). Fylkeskommunen utbetaler forskuddsvis et månedlig á-konto beløp, som avregnes mot faktiske månedlige regnskap i ettertid. Mellomværende fremkommer på en mellomregnskapskonto i fylkeskommunens balanseregnskap.

I regnskapet for 2009 er det utbetalt (forskuttert) 10,743 mill. kroner utover påløpte utgifter rapportert av Statens vegvesen, Region Nord pr 31.12.2009. På samme tid året før var det påløpt ikke utbetalte utgifter til vegvedlikehold med 7,175 mill. kroner.

Det vises ellers til note 7 hvor vesentlige transaksjoner mot fylkeskommunens kapitalkonto er listet opp og note 24 som inneholder korrigert netto driftsresultat til fylkeskommunens driftsaktivitet.

Note 11 Vesentlige transaksjoner/forpliktelser

Ingen leasingavtaler er tatt inn i fylkeskommunens balanseregnskap pr 31.12.2009. De inngåtte avtalene oppfattes som operasjonelle.

Fylkeskommunen hadde i 2009 ingen ekstraordinære langsiktige leieavtaler, driftsavtaler med private o.l. De største avtalepartene/leverandørene til fylkeskommunen fakturerte i 2009 fylkeskommunen for følgende:

Statens vegvesen	kr 294 915 986
Cominor AS	kr 135 898 485
Statens Pensjonskasse	kr 65 533 213
Kommunal Lands Pensjonskass	kr 56 736 269
Innovasjon Norge	kr 50 350 142
Torghatten Nord AS	kr 17 176 222
Hålogaland Teater AS	kr 16 542 000
Atea AS	kr 15 649 373
Bredbåndsfylket Troms AS	kr 14 190 000
Tromsø Kommune	kr 10 355 962

Note 12 Anleggsmidler

(tall i hele tusen)

	IT-utstyr, kontor- maskiner	Maskiner, inventar, transportm.	Tekniske bygg, tidligere helsebygg	Tannklin. idrettshaller, boliger, skoler, veier	Adm.bygg, forretn.bygg, kulturbygg	SUM
Anskaffelseskost 01.01	52 327	58 618	51 613	3 619 960	481 813	4 264 330
Årets tilgang	18 548	14 099	828	245 222	0	278 696
Årets avgang	0	0	0	259	0	259
Anskaffelseskost						
31.12	70 875	72 717	52 441	3 864 922	481 813	4 542 767
Akk avskrivninger						
31.12	24 073	21 657	15 595	1 513 039	264 504	1 838 868
Netto akk. og rev. nedskrivninger	0	0	0	4 809	0	4 809
Akk. avskr. og nedskr. 31.12.	24 073	21 657	15 595	1 517 848	264 504	1 843 677
Bokført verdi pr.						
31.12	46 802	51 060	36 846	2 347 075	217 308	2 694 282
Årets avskrivninger	10 467	5 862	2 209	85 445	6 218	110 202
Årets nedskrivninger *	0	0	0	4 809	0	4 809
Årets reverserte nedskrivninger	0	0	0	0	0	0
Økonomisk levetid	5 år	10 år	20 år	40 år	50 år	
Avskrivningsplan	Lineær	Lineær	Lineær	Lineær	Lineær	

Verdien av fylkeskommunens borettslagsleiligheter fremkommer under kapittel 2.21 i balansen. Verdien av utstyr, maskiner, transportmidler m.v. fremkommer under kapittel 2.24 og verdien av faste eiendommer, fylkesveger og anlegg fremkommer under kapittel 2.27.

* Oppførte anleggsmidler under aksjer og andeler, benevnt som andeler og borettsinnskudd i ulike borettslag i Harstad er nedskrevet, da anleggsmidlene ikke lenger er i fylkeskommunens eie, men ble overdratt helseforetakene i forbindelse med helsereformen. Anleggsmidlene er nedskrevet tilsvarende bokført verdi pr 31.12, jf. KRS nr. 9.

Note 13 Investeringsoversikt

Prosjekt/ sektor	Prosjektnr	Medgått 2009
<u>Utdanningssektoren</u>		
Kvaløya vgs, byggtekniske fag	8858	32 360 017
Kjøp av elev-pc	2611	15 643 250
Rå vgs, restaurant og matfag	8893	11 638 956
TMS, ombygging klasser, kontorrigg	8875	1 416 002
Kongsbakken vgs, ombygging kjeller	8866	1 223 995
Utbedring ventilasjon vg.skoler	8891	827 612
Nye Breivang vgs	2235	492 212
Skjervøy vgs, ombygging RM-fag	8874	375 218
TMS (Tromsø Maritime Skole), ombygging	2298	316 020
Breivang vgs, nye lokaler	8851	152 712
Havarivernsenteret, container-modul	2995	149 590
Senja vgs, ombygging verksted	8873	129 913
	Sum	kr 64 725 497
<u>Tannhelsesektoren</u>		
Utstyr tannhelse	3803	2 994 725
Eksternpraksis Storslett	3819	1 915 450
Utstyr TKNN	3814	981 408

forts. note 13 Investeringsoversikt

Tannlegeutdanningen i Nord-Norge	8853	309 709
Målselv tannklinikk	8889	164 821
	<i>Sum</i>	<i>kr 6 366 113</i>
<u><i>Samferdselssektoren</i></u>		
Kveøybrua	7109	81 767 589
Rassikring Dale-Alvestad	7108	63 922 611
Opprusting FV 227, Stonglandsei-Skrolsvik	7130	20 735 554
Opprusting FV 301, Reinskar-Stakkvik	7132	10 237 637
Opprusting FV 365, Alteidet-Jøkelfjord	7129	7 531 420
Opprusting FV 263, Trollvik	7131	4 851 137
FV 349, Nikkeby fergeleie	7126	1 316 248
Rekkverk FV 367, Karvik-Sekkemo	7127	988 367
Investeringer fylkesvegplan 2004-2007	7114	896 721
Opprusting FV 114, Åsen	7142	803 543
FV 302, fergeleie Mikkelvik	7133	693 468
FV 302, fergeleie Bromnes	7134	469 788
Opprusting FV 53, Kroken - Tønsnes	7144	353 216
FV 357, fergeleie Rotsund-Havnnes-Klauvnes	7135	284 314
FV 265, fergeleie Fredheim-Tennskjær	7136	104 960
Opprusting FV 15, Mercurveien	7128	80 364
	<i>Sum</i>	<i>kr 195 036 937</i>
<u><i>Administrasjon/felles</i></u>		
Nytt økonomisystem	1104	987 326
Ny backupløsning	1105	802 161
	<i>Sum</i>	<i>kr 1 789 487</i>

Sum investeringsoversikt (prosjekt)**kr 267 918 034**

Investeringene er finansiert slik:	Salg av eiendom	kr	6 074 153
	Statstilskudd	kr	43 150 000
	Aksjeutbytte	kr	29 021 433
	Bruk av lån	kr	171 695 880
	Bruk av fond	kr	925 612
	Overført driftsregnskapet	kr	4 628 553
	Udekket i investering	kr	12 422 403

For opplysninger om vedtatt kostnadsramme, tidligere medgått og hva som gjenstår av bevilgning for det enkelte investeringsprosjektet vises til eget dokument, "Nybygg og nyanlegg 2009". Det er i tillegg til investeringene listet her, gjort investering i "varige driftsmidler" for samlet 9,867 mill. kroner.

Note 14 Markedsbaserte finansielle omløpsmidler

Troms fylkeskommune er ikke i besittelse av markedsbaserte finansielle omløpsmidler. Fylkeskommunens aksjeinvesteringer er gjort ut fra næringspolitiske eller samfunnmessige hensyn, og derfor vurdert som finansielle anleggsmidler med et antatt varighetsperspektiv på over ett år.

Note 15 Obligasjoner som holdes til forfall

Utover bykredittobligasjon stor kr 3 000, har Troms fylkeskommune ingen obligasjoner klassifisert som anleggsmidler. Men følgende plasseringer (obligasjoner) klassifisert som omløpsmidler er bokført i balansen pr. 31.12:

Debitor	Gjenstående løpetid	Anskaffelse skost	Balanseført pålydende	Balanseført over-/underkurs	Resultatført over-/underkurs	Markedsverdi
Sparebanken Bien	1,5 år	1 988 200	1 988 200	0	0	2 005 000
Bjugn Sparebank	1,5 år	8 000 000	8 000 000	0	0	8 076 800
Bø Sparebank	0,5 år	4 950 000	4 950 000	0	0	5 000 500
Haltdalen Sparebank	3,5 år	5 000 000	5 000 000	0	0	5 054 000
Melhus Sparebank	1,5 år	5 007 500	5 007 500	0	0	5 045 500
Skudenes & Aakra Spar	1,5 år	2 970 000	2 970 000	0	0	3 008 700
Sparebank 1 Hallingdal	1,5 år	10 000 000	10 000 000	0	0	10 071 000
Sparebanken Rana	0 år	4 000 484	0	0	0	0
Sparebanken Volda og Vegårshei Sparebank	0,5 år	1 998 200	1 998 200	0	0	2 009 000
	3,5 år	6 000 000	6 000 000	0	0	6 064 200
		49 914 384	45 913 900	0	0	46 334 700

Investeringene ligger innenfor fylkestingets vedtatte finansforvaltningsreglement.

Note 16 Langsiktig gjeld og avdrag

Fordeling av langsiktig gjeld i fylkeskommunen	31.12.2009	31.12.2008
Lånegjeld på fylkeskommunens tjenesteområder	1 423 458 849	1 203 732 830
Ubrukte lånemidler	108 039 395	39 637 468
Fordeling av langsiktig gjeld på långiver	31.12.2009	31.12.2008
Husbanken	8 158 000	8 642 000
Kommunalbanken	1 317 038 390	1 128 804 638
Sparebanken Nord-Norge	1 119 990	1 399 990
Kommunekreditt	92 055 000	103 529 990
Kommunal Lands Pensjonskasse	5 087 469	993 680
Sum nye låneopptak i året	244 108 000	168 956 000
Fylkeskommunens totale langsiktige gjeld	1 423 458 849	1 243 370 298

Fordeling av langsiktig gjeld etter rentebetingelser	Langs.gjeld 31.12.2009	% andel
Langsiktig gjeld med fast rente	kr 654 791 071	46,00 %
Langsiktig gjeld med flytende rente	kr 768 667 778	54,00 %
Veid gjennomsnittlig kredittid* (hele låneporteføljen)	19,67 år	
Veid gjennomsnittlig durasjon (hele låneporteføljen)	1,45 år	
Veid gjennomsnittlig rente (hele låneporteføljen)	3,21 %	

* Dvs vektet løpetid som gjenstår før låneporteføljen i sin helhet er nedbetalt.

I løpet av året har ubrukte lånemidler økt med 68,4 mill. kr. Det skyldes bl.a. at det i etterkant av låneopptak ble klart at enkelte prosjekt ikke hadde lånebehov inneværende år i samme størrelsesorden som prognostisert. Fylkestinget har i sak 73/08 vedtatt retningslinjer for bl.a. bruk av lånemidler, noe som gir mulighet for økt inntektsføring av ubrukte lånemidler det enkelte regnskapsår.

forts. note 16 Langsiktig gjeld og avdrag

Minste tillatte avdrag

Fylkeskommunen beregner minste tillatte avdrag jf. kommuneloven (koml) § 50 nr. 7.

Dette gjøres ved å vekte gjenværende levetid på driftsmidlene i forhold til bokført verdi totalt. Løpetid for avdragene totalt sett skal som minimum samsvare med veid levetid for driftsmidlene.

Utgiftsførte avdrag i driftsregnskapet	kr	64 019 449,00
Utgiftsførte e.o. avdrag i investeringsregnskapet	kr	-
Kapitalslit på lånefinansierte anleggsmidler (minste tillatte avdrag)	kr	37 101 132,00
Avvik (*1)	kr	26 918 317,00

**1 Et positivt avvik betyr at fylkeskommunen betaler tilsvarende mer i avdrag enn det som antas å være kapitalslitet på anleggsmidlene (avskrivningene). En sammenligning av utgiftsførte avdrag med kapitalslit på lånefinansierte anleggsmidler, beregnet som sum langsiktig gjeld dividert på sum anleggsmidler multiplisert med årets avskrivninger gir krav til minste tillatte avdrag lik kr 54 606 094,46, som gir et avvik på kr 9 413 355,00. Dvs at fylkeskommunen ligger innenfor kravet om minste tillatte avdrag uansett valg av beregningsmetode.*

Note 17 Endringer i regnskapsprinsipp - avvikling av likviditetsreserven

Som en følge av endringer i forskrift om årsregnskap og årsberetning, er virkning av endringer i regnskapsprinsipp i 2007 og tidligere, som er regnskapsført mot likviditetsreserven, ført over til egne egenkapitalkontoer for endring av regnskapsprinsipp. Dette ble gjort i 2008, da likviditetsreserven ble avviklet.

Konto for endring av regnskapsprinsipp består pr. 31.12.2009 av følgende poster:

	År	Utgift	Inntekt
Utbetalte feriepenger	1993	18 867 913	0
Påløpte renter	2001	27 910 450	0
Varebeholdning	2001	43 564 800	0
Innlemming av lærlingetilskudd *	2003	0	0
Sum bokført mot likviditetsreserve (alle tall i hele tusen)		90 343 163	0

** De økonomiske virkningene av innlemming av lærlingetilskuddet i 2003 ble ført direkte i resultatregnskapet, og ikke mot likviditetsreserven.*

Konto for endring av regnskapsprinsipp viser	31.12.2009	31.12.2008
Endring av regnskapsprinsipp som påvirker AK (drift)	0	0
Endring av regnskapsprinsipp som påvirker AK (investering)	0	0
Sum	0	0

Note 18 Regnskapsmessig merforbruk/mindreforbruk Udekket udisponert i investeringsregnskapet

Posten regnskapsmessig merforbruk/mindreforbruk (driftsregnskapet) og udekket/udisponert (investeringsregnskapet) under egenkapitalen i balansen er satt sammen som følger:

Regnskapsår	Fra driftsregnskapet		Fra investeringsregnskapet	
	Merforbruk	Mindre- forbruk	Udekket	Udisponert
2008	0	0	0	0
2009	0	4 557 592	12 412 789	0
	0	4 557 592	12 412 789	0

Investeringsregnskapet er gjort opp med et udekket beløp på kr 12 412 789,-, som skyldes at budsjetterte tilskudd fra andre (kommuner og staten) ikke forelå ved avslutning av regnskapet. Det udekkete beløpet vil dekkes i 2010 ved inntektsføring av de aktuelle tilskuddene.

Note 19 Antall årsverk og ytelser til ledende personer og revisor

Årsverk

Antall årsverk i fylkeskommunen i regnskapsåret var 1 827. De siste 3 år er antall årsverk økt med 118 årsverk. Endringen skyldes i all hovedsak nye stillinger innen utdanningssektoren og tannhelsetjenesten, samt at vakante stillinger i tannhelsetjenesten er fylt opp, samt nye stillinger knyttet til samferdsel (bl.a. overtakelse av ruteopplysningen for Nord Norge), næring, kultur og fylkesrådsleders kontor (prosjektstillinger og stillinger knyttet til nye oppgaver).

Ytelser til ledende personer	2009	2008
Fylkesrådsleder	kr 732 564	kr 732 564
Fylkesordfører (og fylkesrådene)	kr 697 680	kr 697 680

Godtgjørelse til revisor

Fylkeskommunens revisor er Kom Rev NORD IKS, postboks 823, 9488 HARSTAD. Samlede godtgjørelser til revisor utgjør kr 2 576 000 i 2009. Revisjon omfatter regnskapsrevisjon, forvaltningsrevisjon og diverse attestasjonsoppdrag.

I tillegg betalte fylkeskommunen kr 397 000 i 2009 til K-Sekretariatet IKS, samt lønns- og reisetilskudd til kontrollutvalgets medlemmer med kr 342 870. K-Sekretariatet IKS er kontrollutvalgets sekretariat.

Note 20 Betingete forhold og hendelser etter balansedagen

Nordtrafikk-saken ble avsluttet i 2009. Det ble inngått forlik i saken og selskapet betalte Troms fylkeskommune 2,22 mill. kr.

I **Cominor-saken** har samferdselsetaten ført opp en fordring knyttet til tjenestekjøp i 2008. Det er tatt ut forliksklage for kravet mot selskapet Cominor i denne saken.

Hurtigruten Group krever fylkeskommunen for kompensasjon knyttet til økte drivstoffkostnader. Rettssak er berammet i 2010. Det er ikke ført opp noen utgift i denne saken i fylkeskommunens regnskap for 2009.

Note 21 Samlet ekstern gjeldsforpliktelse

Fylkeskommunen er ikke ansvarlig for en andel av gjeld i interkommunale samarbeid. Det er derfor ingen gjeldsforpliktelser utover de som følger av fylkeskommuneregnskapet, jf. note 16.

Note 22 Endring i regnskapsprinsipp i året

Det har ikke funnet sted endring i regnskapsprinsipp i året. Det er imidlertid gjort en samlet vurdering av og tapssetting til mulig tap på fordringer, ref. note 23.

Note 23 Utgiftsført estimert tap på krav

	<u>2009</u>	<u>2008</u>
Det er utgiftsført for estimerte usikre krav i balansen pr. 31.12:	2 526 027	0
Utgiftsføringen har redusert balanseverdiene for følgende poster:		
Fordringer - utdanningsetaten	1 270 300	0
Fordringer - kulturetaten	449 800	0
Fordringer - bygg- og eiendomssektoren	353 500	0
Fordringer - andre	452 427	
Sammensetning av årets utgifter på tap på krav:		
Endring i estimerte tap på krav	2 526 027	0
Avskrivning av endelig tapte fordringer i året	1 211 304	435 163
Innkomet på tidligere avskrevne fordringer	-345 748	-47 575
Totale utgifter belastet driftsregnskapet	3 391 583	387 588

Note 24 Netto driftsresultat

	<u>2009</u>	<u>2008</u>
Netto driftsresultat iht. årsregnskapet	-201 340 858	109 741 567
For at netto driftsresultat skal gi økonomisk informasjon om hvordan driften i fylkeskommunen har vært siste år, må det korrigeres for følgende forhold:		
- Bruk av bundne fond	-11 314 031	-155 786 721
+ Avsetning til bundne fond	118 402 238	28 788 408
-/+ Bruk-/dekning av tidligere års regnskapsm.mindre-/merforbruk	0	1 299 935
Korrigert netto driftsresultat til fylkeskommunens driftsaktivitet	-94 252 651	-15 956 812

Investeringsregnskapet

Troms fylkeskommune - investeringsregnskap pr sektor/prosjekt

Pro- sjekt	Konto	Beskrivelse	Regnskap 2009	Budsjett 2009	Avvik 2009	Regnskap 2008
Sektor 10 Adm, fellesutg og bygg/eiendomsvirksomhet						
0000 Uten prosjekt						
0000	00402	Overtid driftspersonell	-2 161,02	0	2 161	0,00
0000	01299	Andre investeringsutgifter	0,00	0	0	60 000,00
0000	01951	Kommunale avgifter	16 984,25	0	-16 984	0,00
0000	01971	Dokumentavgift/tinglysingsgebyr	12 178,00	0	-12 178	40 049,00
0000	01980	Lisenser dataprogrammer	209 586,40	128 000	-81 586	0,00
0000	02001	Inventar	718 355,44	718 356	1	0,00
0000	02002	Kontorutstyr	0,00	0	0	483 335,04
0000	02354	Lysanlegg	0,00	0	0	2 657,60
0000	02600	Renholdstjenester	0,00	0	0	236 687,50
0000	02709	Andre konsulenttjenester	19 912,00	0	-19 912	0,00
0000	02739	Andre bikostnader, bygg	0,00	0	0	297 463,57
0000	02850	Kjøp av bygg/anlegg	0,00	0	0	12 100,00
0000	04290	Mva på vederlag, mva-pliktig	169 283,50	148 887	-20 397	135 659,36
0000	05150	Ekstraordinære avdrag	0,00	0	0	403 570,00
0000	06701	Salg av boliger	0,00	0	0	-10 101 250,00
0000	06702	Salg av tomter	-13 324,25	0	13 324	-3 601,00
0000	06709	Salg av annen fast eiendom	-35 750,00	0	35 750	0,00
0000	09210	Mottatte avdrag på utlån	-7 253,00	0	7 253	-260 101,00
0000	09291	Salg av borettslagsleiligheter	0,00	0	0	-73 750,00
0000	09700	Overføring fra driftsregnskapet	-1 097 225,34	-995 243	101 982	-840 856,30
Sum Uten prosjekt			-9 414,02	0	9 414	-9 608 036,23
1104 Oppgradering Økonomisystem						
1104	01170	Bevertning	1 645,75	0	-1 646	0,00
1104	01980	Lisenser dataprogrammer	245 050,00	0	-245 050	0,00
1104	02042	Programvare	89 642,00	0	-89 642	0,00
1104	02709	Andre konsulenttjenester	462 132,35	0	-462 132	27 189,44
1104	02712	Prosjektledelse	4 050,00	0	-4 050	0,00
1104	04290	Mva på vederlag, mva-pliktig	184 806,10	0	-184 806	6 797,36
1104	09100	Bruk av lån	-987 326,20	0	987 326	-33 986,80
Sum Oppgradering Økonomisystem			0,00	0	0	0,00
1105 Ny backupløsning						
1105	00402	Overtid driftspersonell	10 859,04	0	-10 859	0,00
1105	00990	Arbeidsgiveravgift folketrygden	471,93	0	-472	0,00
1105	02041	IT-utstyr	479 980,40	640 000	160 020	0,00
1105	02042	Programvare	139 393,24	0	-139 393	0,00
1105	02709	Andre konsulenttjenester	13 290,40	0	-13 290	0,00
1105	04290	Mva på vederlag, mva-pliktig	158 166,01	160 000	1 834	0,00
1105	09100	Bruk av lån	-640 000,00	-640 000	0	0,00
1105	09700	Overføring fra driftsregnskapet	-160 000,00	-160 000	0	0,00
Sum Ny backupløsning			2 161,02	0	-2 161	0,00
1107 Datarom fylkeshuset						
1107	02334	Tømrer- og snekkerarbeider	0,00	0	0	8 360,00
1107	02344	Gass og lufttrykk	0,00	0	0	81 800,00
1107	02347	Luftkjølingsanlegg	0,00	0	0	1 363 300,00
1107	02369	Diverse teleinstallasjoner	0,00	0	0	1 120 719,80
1107	02399	Diverse ombyggingsarbeider	0,00	0	0	14 156,80
1107	02709	Andre konsulenttjenester	0,00	0	0	117 487,60
1107	04290	Mva på vederlag, mva-pliktig	0,00	0	0	676 456,05
1107	09100	Bruk av lån	0,00	0	0	-2 014 259,37
1107	09480	Bruk av ubundne investeringsfond	0,00	0	0	-100 000,00
Sum Datarom fylkeshuset			0,00	0	0	1 268 020,88

Troms fylkeskommune - investeringsregnskap pr sektor/prosjekt

Pro- sjekt	Konto	Beskrivelse	Regnskap 2009	Budsjett 2009	Avvik 2009	Regnskap 2008
1108 Utskifting/oppgrad. IT-utstyr og programvare						
1108	00402	Overtid driftspersonell	0,00	0	0	23 417,62
1108	01570	Utgifter til faglig veiledning/kompetanseheving	0,00	0	0	20 000,00
1108	02041	IT-utstyr	0,00	0	0	208 386,40
1108	02369	Diverse teleinstallasjoner	0,00	0	0	895 000,00
1108	02709	Andre konsulenttenester	0,00	0	0	26 907,50
1108	04290	Mva på vederlag, mva-pliktig	0,00	0	0	287 573,48
1108	09100	Bruk av lån	0,00	0	0	-461 285,00
1108	09480	Bruk av ubundne investeringsfond	0,00	0	0	-1 000 000,00
Sum Utskifting/oppgrad. IT-utstyr og programvare			0,00	0	0	0,00
1109 Fylkestingsalen - Lydanlegg, el stemmegiving						
1109	02369	Diverse teleinstallasjoner	0,00	400 000	400 000	0,00
1109	04290	Mva på vederlag, mva-pliktig	0,00	100 000	100 000	0,00
1109	09100	Bruk av lån	0,00	-400 000	-400 000	0,00
1109	09700	Overføring fra driftsregnskapet	0,00	-100 000	-100 000	0,00
Sum Fylkestingsalen - Lydanlegg, el stemmegiving			0,00	0	0	0,00
Sum Adm, fellesutg og bygg/eiendomsvirksomhet			-7 253,00	0,00	7 253,00	-8 340 015,35
Sektor 15 Fylkesrådsleders kontor						
0000 Uten prosjekt						
0000	05290	Kjøp av aksjer og andeler	0,00	0	0	2 999 999,52
0000	09700	Overføring fra driftsregnskapet	0,00	0	0	-2 146 379,42
Sum Uten prosjekt			0,00	0	0	853 620,10
Sum Fylkesrådsleders kontor			0,00	0	0	853 620,10
Sektor 20 Utdanning						
0000 Uten prosjekt						
0000	02001	Inventar	889 090,40	889 100	10	781 913,88
0000	02002	Kontorutstyr	100 550,40	100 600	50	159 974,00
0000	02011	Kjøp av kontormaskiner	96 332,00	96 332	0	0,00
0000	02013	Kjøp av jordbruks-/anl.maskiner	315 000,00	315 000	0	580 344,00
0000	02019	Kjøp av diverse maskiner	1 182 780,00	720 000	-462 780	102 590,00
0000	02021	Undervisningsutstyr	1 677 046,05	2 309 086	632 040	-56 400,00
0000	02041	IT-utstyr	49 399,50	49 400	1	154 228,00
0000	02101	Kjøp av transportmidler	1 043 400,00	1 262 400	219 000	688 735,00
0000	04290	Mva på vederlag, mva-pliktig	989 709,59	1 086 496	96 786	340 628,97
0000	06609	Salg av andre driftsmidler	-300 000,00	0	300 000	0,00
0000	06709	Salg av annen fast eiendom	0,00	0	0	-80 000,00
0000	09100	Bruk av lån	-1 610 193,81	-2 400 000	-789 806	-210 000,00
0000	09700	Overføring fra driftsregnskapet	-4 433 114,13	-4 428 414	4 700	-2 462 013,85
Sum Uten prosjekt			0,00	0	0	0,00
2157 Oppussing internat						
2157	02001	Inventar	0,00	0	0	304 148,00
2157	04290	Mva på vederlag, mva-pliktig	0,00	0	0	76 037,00
2157	09700	Overføring fra driftsregnskapet	0,00	0	0	-380 185,00
Sum Oppussing internat			0,00	0	0	0,00
2166 Omb.fysikk/ biolab, 2007						
2166	02021	Undervisningsutstyr	0,00	0	0	93 236,65
2166	04290	Mva på vederlag, mva-pliktig	0,00	0	0	23 309,16
2166	09700	Overføring fra driftsregnskapet	0,00	0	0	-116 545,81
Sum Omb.fysikk/ biolab, 2007			0,00	0	0	0,00

Troms fylkeskommune - investeringsregnskap pr sektor/prosjekt

Pro- sjekt	Konto	Beskrivelse	Regnskap 2009	Budsjett 2009	Avvik 2009	Regnskap 2008
2235 Nye Breivang						
2235	02399	Diverse ombyggingsarbeider	393 769,50	393 770	0	0,00
2235	04290	Mva på vederlag, mva-pliktig	98 442,38	98 442	0	0,00
2235	09700	Overføring fra driftsregnskapet	-492 211,88	-492 212	0	0,00
Sum Nye Breivang			0,00	0	0	0,00
2289 HVS-ombygging 2009						
2289	02339	Diverse kostnader, bygg	0,00	0	0	13 695,20
2289	04290	Mva på vederlag, mva-pliktig	0,00	0	0	3 423,80
2289	09400	Bruk av disposisjonsfond	0,00	0	0	-17 119,00
Sum HVS-ombygging 2009			0,00	0	0	0,00
2290 HVS - Brannavdeling						
2290	02021	Undervisningsutstyr	0,00	0	0	124 403,00
2290	09700	Overføring fra driftsregnskapet	0,00	0	0	-124 403,00
Sum HVS - Brannavdeling			0,00	0	0	0,00
2298 Ombygging TMS 2009						
2298	02001	Inventar	289 549,04	289 549	0	0,00
2298	04290	Mva på vederlag, mva-pliktig	26 471,26	26 471	0	0,00
2298	09700	Overføring fra driftsregnskapet	-316 020,30	-316 020	0	0,00
Sum Ombygging TMS 2009			0,00	0	0	0,00
2611 Kjøp av elev-PC						
2611	00402	Overtid driftspersonell	0,00	0	0	988 920,00
2611	00901	Pensjon KLP	0,00	0	0	98 006,00
2611	00990	Arbeidsgiveravgift folketrygden	0,00	0	0	68 452,00
2611	01050	Undervisningsmateriell	0,00	0	0	50 000,00
2611	02009	Annet utstyr	0,00	0	0	473 217,60
2611	02041	IT-utstyr	12 514 600,00	12 800 000	285 400	9 472 680,00
2611	04290	Mva på vederlag, mva-pliktig	3 128 650,00	3 200 000	71 350	2 486 474,40
2611	09100	Bruk av lån	-15 643 000,00	-16 000 000	-357 000	-12 500 000,00
2611	09700	Overføring fra driftsregnskapet	-250,00	0	250	-1 137 750,00
Sum Kjøp av elev-PC			0,00	0	0	0,00
2995 HVS-Container-modul-09						
2995	02021	Undervisningsutstyr	149 590,48	149 590	0	0,00
2995	09700	Overføring fra driftsregnskapet	-149 590,48	-149 590	0	0,00
Sum HVS-Container-modul-09			0,00	0	0	0,00
8837 Breivika vg. skole - Hotell-og Næringsmiddelfag						
8837	00512	Andre honorarer	0,00	0	0	9 000,00
8837	00990	Arbeidsgiveravgift folketrygden	0,00	0	0	711,00
8837	02004	Kunstnerisk utsmykking	0,00	0	0	4 187,50
8837	02335	Maler- og beleggsarbeider	0,00	0	0	15 000,00
8837	02372	Heisanlegg	0,00	0	0	10 643,75
8837	02381	Terrengarbeider	0,00	0	0	6 330,40
8837	02714	Byggeledelse	0,00	0	0	6 413,60
8837	02721	Arkitekt	0,00	0	0	2 475,20
8837	02729	Diverse spesialkonsulenter, bygg	0,00	0	0	3 500,00
8837	04290	Mva på vederlag, mva-pliktig	0,00	0	0	3 804,80
8837	05300	Dekning tidligere års merforbruk	0,00	0	0	3 212 000,00
8837	09480	Bruk av ubundne investeringsfond	0,00	0	0	-3 212 000,00
Sum Breivika vg. skole - Hotell-og Næringsmiddelfag			0,00	0	0	62 066,25
8851 Breivang vg. skole - nye lokaler, f.t 22/02						
8851	02004	Kunstnerisk utsmykking	90 089,26	0	-90 089	174 908,43
8851	02339	Diverse kostnader, bygg	48 495,20	0	-48 495	3 578,40
8851	02342	Varmeanlegg	0,00	0	0	163 203,60
8851	02349	Diverse kostnader, VVS	0,00	0	0	44 028,40

Troms fylkeskommune - investeringsregnskap pr sektor/prosjekt

Pro- sjekt	Konto	Beskrivelse	Regnskap 2009	Budsjett 2009	Avvik 2009	Regnskap 2008
forts. 8851 Breivang vg. skole - nye lokaler, f.t 22/02						
8851	02353	Fordelingsanlegg	0,00	0	0	6 570,00
8851	02359	Diverse elkraftinstallasjoner	1 603,00	0	-1 603	69 143,67
8851	02729	Diverse spesialkonsulenter, bygg	0,00	0	0	36 401,02
8851	02731	Kopiering, trykking, bygg	0,00	0	0	2 091,20
8851	04290	Mva på vederlag, mva-pliktig	12 524,55	0	-12 525	81 254,08
8851	05003	Morarenter	5 586,68	0	-5 587	0,00
Sum Breivang vg. skole - nye lokaler, f.t 22/02			158 298,69	0	-158 299	581 178,80
8858 Kvaløya vgs. byggtekniske fag						
8858	00320	Engasjement	102 500,00	0	-102 500	127 601,67
8858	00901	Pensjon KLP	11 703,00	0	-11 703	12 908,00
8858	00990	Arbeidsgiveravgift folketrygden	9 014,00	0	-9 014	11 100,06
8858	01971	Dokumentavgift/tinglysingsgebyr	0,00	0	0	85 948,00
8858	01972	Byggesaksgebyrer	6 212,00	0	-6 212	81 184,00
8858	01973	Tilknytningsavgifter	520 000,00	0	-520 000	0,00
8858	01979	Andre avgifter/lisenser	0,00	0	0	744,00
8858	02001	Inventar	182 488,80	0	-182 489	2 448,00
8858	02003	Teknisk og elektrisk utstyr	177 927,00	0	-177 927	0,00
8858	02004	Kunstnerisk utsmykking	375 667,00	0	-375 667	0,00
8858	02009	Annet utstyr	22 415,20	0	-22 415	0,00
8858	02322	Diverse rydding	6 384,00	0	-6 384	0,00
8858	02323	Nybygg og nyanlegg	0,00	8 194 000	8 194 000	0,00
8858	02329	Diverse felleskostnader	192 200,30	0	-192 200	4 152,65
8858	02331	Grunnarbeider	448 560,00	0	-448 560	4 856 250,00
8858	02332	Betongarbeider	0,00	0	0	3 515 000,00
8858	02333	Mur- og pussarbeider	2 972 529,00	0	-2 972 529	0,00
8858	02334	Tømrer- og snekkerarbeider	15 077 500,00	0	-15 077 500	1 295 000,00
8858	02335	Maler- og beleggsarbeider	5 784 751,20	0	-5 784 751	0,00
8858	02339	Diverse kostnader, bygg	46 288,24	0	-46 288	4 473,11
8858	02341	Sanitæranlegg	120 000,00	0	-120 000	0,00
8858	02359	Diverse elkraftinstallasjoner	16 200,00	0	-16 200	0,00
8858	02362	Datakommunikasjon	19 807,00	0	-19 807	0,00
8858	02363	Telefonanlegg	18 100,00	0	-18 100	0,00
8858	02721	Arkitekt	30 701,00	0	-30 701	1 181 993,60
8858	02739	Andre bikostnader, bygg	10 100,38	0	-10 100	1 643,67
8858	04290	Mva på vederlag, mva-pliktig	6 208 968,49	1 922 000	-4 286 968	2 721 066,19
8858	05300	Dekning tidligere års merforbruk	0,00	0	0	80 415,63
8858	06701	Salg av boliger	-6 074 153,25	-9 000 000	-2 925 847	0,00
8858	07009	Andre refusjoner fra staten	-150 000,00	0	150 000	0,00
8858	09100	Bruk av lån	-25 019 863,36	0	25 019 863	-13 981 928,58
8858	09700	Overføring fra driftsregnskapet	-1 116 000,00	-1 116 000	0	0,00
Sum Kvaløya vgs. byggtekniske fag			0,00	0	0	0,00
8863 Skoler - utskifting PCB-holdige armaturer						
8863	02309	Utskifting - elektro	0,00	0	0	9 187,50
8863	02354	Lysanlegg	0,00	0	0	274 520,97
8863	02359	Diverse elkraftinstallasjoner	0,00	0	0	911 710,91
8863	04290	Mva på vederlag, mva-pliktig	0,00	0	0	228 839,55
8863	05300	Dekning tidligere års merforbruk	0,00	0	0	956 152,95
8863	09100	Bruk av lån	0,00	0	0	-1 480 411,88
8863	09480	Bruk av ubundne investeringsfond	0,00	0	0	-900 000,00
Sum Skoler - utskifting PCB-holdige armaturer			0,00	0	0	0,00
8866 Kongsbakken vgs - omb plan kjeller og u-kjeller						
8866	01170	Bevertning	695,00	0	-695	0,00
8866	02329	Diverse felleskostnader	24 543,75	0	-24 544	0,00
8866	02339	Diverse kostnader, bygg	4 951,99	0	-4 952	0,00
8866	02399	Diverse ombyggingsarbeider	0,00	22 663 000	22 663 000	0,00
8866	02709	Andre konsulenttjenester	6 500,00	0	-6 500	0,00

Troms fylkeskommune - investeringsregnskap pr sektor/prosjekt

Pro- sjekt	Konto	Beskrivelse	Regnskap 2009	Budsjett 2009	Avvik 2009	Regnskap 2008
forts 8866 Kongsbakken vgs - omb plan kjeller og u-kjeller						
8866	02721	Arkitekt	936 337,20	0	-936 337	56 321,60
8866	02729	Diverse spesialkonsulenter, bygg	0,00	0	0	49 500,00
8866	02731	Kopiering, trykking, bygg	1 779,60	0	-1 780	141,20
8866	02739	Andre bikostnader, bygg	5 786,75	0	-5 787	0,00
8866	04290	Mva på vederlag, mva-pliktig	243 400,45	5 316 000	5 072 600	26 490,70
8866	05003	Morarenter	0,00	0	0	2,06
8866	09050	Aksjeutbytte	-6 621 433,34	-6 621 433	0	0,00
8866	09100	Bruk av lån	0,00	-20 000 000	-20 000 000	0,00
8866	09700	Overføring fra driftsregnskapet	0,00	-1 357 567	-1 357 567	0,00
Sum Kongsbakken vgs - omb plan kjeller og u-kjeller			-5 397 438,60	0	5 397 439	132 455,56
8870 Stangnes vgs - Innredn. underv.lokaler/varemottak						
8870	02399	Diverse ombyggingarbeider	0,00	6 885 000	6 885 000	0,00
8870	04290	Mva på vederlag, mva-pliktig	0,00	1 615 000	1 615 000	0,00
8870	09100	Bruk av lån	0,00	-6 800 000	-6 800 000	0,00
8870	09700	Overføring fra driftsregnskapet	0,00	-1 700 000	-1 700 000	0,00
Sum Stangnes vgs - Innredn. underv.lokaler/varemottak			0,00	0	0	0,00
8872 Tromsø Maritime skole - renov/omb						
8872	02001	Inventar	0,00	0	0	84 600,00
8872	02334	Tømrer- og snekkerarbeider	0,00	0	0	190 688,00
8872	02341	Sanitæranlegg	0,00	0	0	19 458,40
8872	02346	Luftbehandlingsanlegg	0,00	0	0	49 860,00
8872	02351	Generelle anlegg	0,00	0	0	46 370,12
8872	02723	Rådgivende ing., VVS	0,00	0	0	15 000,00
8872	04290	Mva på vederlag, mva-pliktig	0,00	0	0	101 494,13
8872	09100	Bruk av lån	0,00	0	0	-507 470,65
Sum Tromsø Maritime skole - renov/omb			0,00	0	0	0,00
8873 Senja vgs - omb verkstedsbygg						
8873	02399	Diverse ombyggingarbeider	0,00	567 000	567 000	0,00
8873	02721	Arkitekt	50 000,00	0	-50 000	0,00
8873	02722	Rådgivende ing., bygg	53 500,00	0	-53 500	0,00
8873	02731	Kopiering, trykking, bygg	430,40	0	-430	0,00
8873	04290	Mva på vederlag, mva-pliktig	25 982,60	133 000	107 017	0,00
8873	09700	Overføring fra driftsregnskapet	-129 913,00	-700 000	-570 087	0,00
Sum Senja vgs - omb verkstedsbygg			0,00	0	0	0,00
8874 Skjervøy vgs - omb RM - fag						
8874	02339	Diverse kostnader, bygg	4 199,20	0	-4 199	0,00
8874	02399	Diverse ombyggingarbeider	0,00	228 200	228 200	0,00
8874	02721	Arkitekt	224 000,00	0	-224 000	0,00
8874	02722	Rådgivende ing., bygg	71 975,00	0	-71 975	3 500,00
8874	04290	Mva på vederlag, mva-pliktig	75 043,55	57 050	-17 994	875,00
8874	09700	Overføring fra driftsregnskapet	-375 217,75	-285 250	89 968	0,00
Sum Skjervøy vgs - omb RM - fag			0,00	0	0	4 375,00
8875 Tromsø Maritime skole, omb klasser, kontorrigg						
8875	02334	Tømrer- og snekkerarbeider	456 028,02	0	-456 028	0,00
8875	02335	Maler- og beleggsarbeider	3 406,50	0	-3 407	0,00
8875	02346	Luftbehandlingsanlegg	21 666,00	0	-21 666	0,00
8875	02351	Generelle anlegg	474 682,65	0	-474 683	0,00
8875	02356	Driftstekniske anlegg	166 500,00	0	-166 500	0,00
8875	02399	Diverse ombyggingarbeider	0,00	800 000	800 000	0,00
8875	02721	Arkitekt	11 200,00	0	-11 200	0,00
8875	04290	Mva på vederlag, mva-pliktig	282 519,16	200 000	-82 519	0,00
8875	09100	Bruk av lån	-800 000,00	-800 000	0	0,00
8875	09700	Overføring fra driftsregnskapet	-200 000,00	-200 000	0	0,00
Sum Tromsø Maritime skole, omb klasser, kontorrigg			416 002,33	0	-416 002	0,00

Troms fylkeskommune - investeringsregnskap pr sektor/prosjekt

Pro- sjekt	Konto	Beskrivelse	Regnskap 2009	Budsjett 2009	Avvik 2009	Regnskap 2008
8891 Utbedring ventilasjon vg. skoler						
8891	01972	Byggesaksgebyrer	11 100,00	0	-11 100	7 544,00
8891	02301	Løpende vedlikehold	37 030,40	0	-37 030	0,00
8891	02302	Planlagt vedlikehold - bygg	0,00	0	0	254 934,00
8891	02303	Utskifting - bygg	0,00	0	0	258 900,00
8891	02306	Planlagt vedlikehold - vvs	0,00	0	0	31 265,00
8891	02308	Planlagt vedlikehold - elektro	0,00	0	0	72 326,40
8891	02309	Utskifting - elektro	23 252,80	0	-23 253	0,00
8891	02334	Tømrer- og snekkerarbeider	30 400,00	0	-30 400	143 459,84
8891	02335	Maler- og beleggsarbeider	0,00	0	0	1 332,80
8891	02339	Diverse kostnader, bygg	0,00	0	0	7 181,60
8891	02342	Varmeanlegg	0,00	0	0	45 788,80
8891	02346	Luftbehandlingsanlegg	512 866,24	0	-512 866	3 721 190,60
8891	02348	Ventilasjonsrom	0,00	0	0	256 627,00
8891	02351	Generelle anlegg	0,00	0	0	68 449,60
8891	02356	Driftstekniske anlegg	0,00	0	0	30 584,80
8891	02359	Diverse elkraftinstallasjoner	0,00	0	0	791 543,00
8891	02512	Materialer planlagt vedlikehold - bygg	0,00	0	0	14 853,20
8891	02711	Utredning og byggeprogram	0,00	0	0	23 571,20
8891	02712	Prosjektledelse	0,00	0	0	15 000,00
8891	02723	Rådgivende ing., VVS	49 500,00	0	-49 500	377 582,80
8891	04290	Mva på vederlag, mva-pliktig	163 462,36	0	-163 462	1 428 349,41
8891	09100	Bruk av lån	0,00	0	0	-6 801 820,70
8891	09480	Bruk av ubundne investeringsfond	-827 611,80	0	827 612	-748 663,35
Sum Utbedring ventilasjon vg. skoler			0,00	0	0	0,00
8892 Bardufoss vgs - Utbedring flyhangar						
8892	02302	Planlagt vedlikehold - bygg	0,00	0	0	-11 485,40
8892	04290	Mva på vederlag, mva-pliktig	0,00	0	0	11 485,40
8892	05300	Dekning tidligere års merforbruk	0,00	0	0	700 000,00
8892	09480	Bruk av ubundne investeringsfond	0,00	0	0	-700 000,00
Sum Bardufoss vgs - Utbedring flyhangar			0,00	0	0	0,00
8893 Rå vgs - Restaurant og matfag						
8893	01972	Byggesaksgebyrer	46 000,00	0	-46 000	6 000,00
8893	02021	Undervisningsutstyr	0,00	5 200 000	5 200 000	0,00
8893	02331	Grunnarbeider	1 045 206,40	0	-1 045 206	0,00
8893	02332	Betongarbeider	3 540 134,40	0	-3 540 134	0,00
8893	02334	Tømrer- og snekkerarbeider	4 319 516,00	0	-4 319 516	0,00
8893	02339	Diverse kostnader, bygg	4 908,24	0	-4 908	0,00
8893	02399	Diverse ombyggingsarbeider	0,00	4 374 000	4 374 000	0,00
8893	02711	Utredning og byggeprogram	320 000,00	0	-320 000	0,00
8893	02721	Arkitekt	44 600,00	0	-44 600	704 797,60
8893	02729	Diverse spesialkonsulenter, bygg	0,00	0	0	49 875,00
8893	02731	Kopiering, trykking, bygg	0,00	0	0	46,00
8893	02739	Andre bikostnader, bygg	0,00	0	0	6 324,80
8893	04290	Mva på vederlag, mva-pliktig	2 318 591,26	2 326 000	7 409	190 260,85
8893	05003	Morarenter	0,00	0	0	396,62
8893	09050	Aksjeutbytte	-6 700 000,00	-6 700 000	0	0,00
8893	09100	Bruk av lån	-4 938 956,30	-5 200 000	-261 044	-957 700,87
Sum Rå vgs - Restaurant og matfag			0,00	0	0	0,00
8982 Nordreisa vgs - flytting av skibu						
8982	02003	Teknisk og elektrisk utstyr	0,00	0	0	7 123,60
8982	02342	Varmeanlegg	0,00	0	0	23 288,80
8982	02346	Luftbehandlingsanlegg	0,00	0	0	196 500,00
8982	02359	Diverse elkraftinstallasjoner	0,00	0	0	85 524,80
8982	04290	Mva på vederlag, mva-pliktig	0,00	0	0	78 109,30
8982	09700	Overføring fra driftsregnskapet	0,00	0	0	-390 546,50
Sum Nordreisa vgs - flytting av skibu			0,00	0	0	0,00

Troms fylkeskommune - investeringsregnskap pr sektor/prosjekt

Pro- sjekt	Konto	Beskrivelse	Regnskap 2009	Budsjett 2009	Avvik 2009	Regnskap 2008
8999 Nettverkselektronikk, vg. skoler						
8999	02351	Generelle anlegg	0,00	0	0	156 064,66
8999	04290	Mva på vederlag, mva-pliktig	0,00	0	0	39 016,17
8999	09100	Bruk av lån	0,00	0	0	-195 080,83
Sum Nettverkselektronikk, vg. skoler			0,00	0	0	0,00
Sum Utdanning			-4 823 137,58	0,00	4 823 137,58	780 075,61
Sektor 40 Tannhelse						
0000 Uten prosjekt						
0000	02091	Medisinsk utstyr og inventar	0,00	0	0	1 010 929,60
0000	04290	Mva på vederlag, mva-pliktig	0,00	0	0	252 732,40
0000	09700	Overføring fra driftsregnskapet	0,00	0	0	-1 263 662,00
Sum Uten prosjekt			0,00	0	0	0,00
3803 Utstyr - Tannhelse						
3803	01299	Andre investeringsutgifter	1 829,73	0	-1 830	0,00
3803	02001	Inventar	4 447,68	0	-4 448	0,00
3803	02002	Kontorutstyr	72 917,60	0	-72 918	0,00
3803	02091	Medisinsk utstyr og inventar	1 985 390,80	2 400 000	414 609	0,00
3803	02101	Kjøp av transportmidler	313 960,00	0	-313 960	0,00
3803	02349	Diverse kostnader, VVS	1 893,20	0	-1 893	0,00
3803	02359	Diverse elkraftinstallasjoner	1 677,53	0	-1 678	0,00
3803	02399	Diverse ombyggingsarbeider	13 663,20	0	-13 663	0,00
3803	04290	Mva på vederlag, mva-pliktig	598 944,93	600 000	1 055	0,00
3803	09100	Bruk av lån	-1 594 724,67	-1 600 000	-5 275	0,00
3803	09700	Overføring fra driftsregnskapet	-1 400 000,00	-1 400 000	0	0,00
Sum Utstyr - Tannhelse			0,00	0	0	0,00
3808 TkNN						
3808	02001	Inventar	0,00	0	0	91 916,36
3808	02091	Medisinsk utstyr og inventar	0,00	0	0	898 517,40
3808	04290	Mva på vederlag, mva-pliktig	0,00	0	0	247 608,44
3808	07001	Prosjektmidler fra staten	0,00	0	0	-1 238 042,20
Sum TkNN			0,00	0	0	0,00
3814 Utstyr TKNN						
3814	02001	Inventar	0,00	0	0	101 570,88
3814	02041	IT-utstyr	0,00	0	0	6 978,10
3814	02091	Medisinsk utstyr og inventar	787 165,22	0	-787 165	949 817,90
3814	02339	Diverse kostnader, bygg	0,00	0	0	50 000,00
3814	02349	Diverse kostnader, VVS	0,00	0	0	28 065,90
3814	04290	Mva på vederlag, mva-pliktig	194 243,18	0	-194 243	277 055,19
3814	09100	Bruk av lån	-981 408,40	0	981 408	-463 487,97
3814	09480	Bruk av ubundne investeringsfond	0,00	0	0	-950 000,00
Sum Utstyr TKNN			0,00	0	0	0,00
3815 Eksternpraksis Harstad hoved-TK						
3815	02349	Diverse kostnader, VVS	0,00	0	0	9 786,40
3815	04290	Mva på vederlag, mva-pliktig	0,00	0	0	2 446,60
3815	09100	Bruk av lån	0,00	0	0	-12 233,00
Sum Eksternpraksis Harstad hoved-TK			0,00	0	0	0,00
3816 Eksternpraksis Finnsnes TK						
3816	02001	Inventar	0,00	0	0	15 124,24
3816	02091	Medisinsk utstyr og inventar	0,00	0	0	431 444,00
3816	02349	Diverse kostnader, VVS	0,00	0	0	44 004,00
3816	02359	Diverse elkraftinstallasjoner	0,00	0	0	21 851,20
3816	02363	Telefonanlegg	0,00	0	0	874,80

Troms fylkeskommune - investeringsregnskap pr sektor/prosjekt

Pro- sjekt	Konto	Beskrivelse	Regnskap 2009	Budsjett 2009	Avvik 2009	Regnskap 2008
forts. Sum Eksternpraksis Finnsnes TK						
3816	02399	Diverse ombyggingsarbeider	0,00	0	0	36 707,24
3816	04290	Mva på vederlag, mva-pliktig	0,00	0	0	137 501,37
3816	09100	Bruk av lån	0,00	0	0	-530 506,85
3816	09480	Bruk av ubundne investeringsfond	0,00	0	0	-157 000,00
Sum Eksternpraksis Finnsnes TK			0,00	0	0	0,00
3818 Eksternpraksis Lyngseidet TK						
3818	02091	Medisinsk utstyr og inventar	0,00	252 000	252 000	0,00
3818	04290	Mva på vederlag, mva-pliktig	0,00	63 000	63 000	0,00
3818	09700	Overføring fra driftsregnskapet	0,00	-315 000	-315 000	0,00
Sum Eksternpraksis Lyngseidet TK			0,00	0	0	0,00
3819 Eksternpraksis Storslett TK						
3819	01132	Instrumenter	92 890,00	0	-92 890	0,00
3819	02001	Inventar	230 884,00	0	-230 884	0,00
3819	02002	Kontorutstyr	4 705,20	0	-4 705	0,00
3819	02003	Teknisk og elektrisk utstyr	5 834,40	0	-5 834	0,00
3819	02009	Annet utstyr	17 841,60	0	-17 842	0,00
3819	02041	IT-utstyr	114 837,60	0	-114 838	0,00
3819	02050	Kjøkkenutstyr	12 772,00	0	-12 772	0,00
3819	02091	Medisinsk utstyr og inventar	864 438,00	236 000	-628 438	0,00
3819	02333	Mur- og pussarbeider	7 984,00	0	-7 984	0,00
3819	02339	Diverse kostnader, bygg	12 880,00	0	-12 880	0,00
3819	02349	Diverse kostnader, VVS	743,60	0	-744	0,00
3819	02359	Diverse elkraftinstallasjoner	4 624,00	0	-4 624	0,00
3819	02363	Telefonanlegg	57 110,00	0	-57 110	0,00
3819	02369	Diverse teleinstallasjoner	2 929,60	0	-2 930	0,00
3819	02399	Diverse ombyggingsarbeider	92 767,80	0	-92 768	0,00
3819	02500	Materialer til vedlikehold, maskiner/utstyr	9 118,40	0	-9 118	0,00
3819	04290	Mva på vederlag, mva-pliktig	383 090,05	59 000	-324 090	0,00
3819	09100	Bruk av lån	-1 522 450,25	0	1 522 450	0,00
3819	09480	Bruk av ubundne investeringsfond	-98 000,00	0	98 000	0,00
3819	09700	Overføring fra driftsregnskapet	-295 000,00	-295 000	0	0,00
Sum Eksternpraksis Storslett TK			0,00	0	0	0,00
8853 Tannlegeutdanningen i Nord-Norge						
8853	02001	Inventar	0,00	0	0	40 772,56
8853	02004	Kunstnerisk utsmykking	1 000,00	0	-1 000	44 425,00
8853	02329	Diverse felleskostnader	0,00	0	0	83 855,76
8853	02339	Diverse kostnader, bygg	22 555,33	0	-22 555	180 613,78
8853	02342	Varmeanlegg	0,00	0	0	94 703,49
8853	02347	Luftkjølingsanlegg	120 327,08	0	-120 327	173 745,01
8853	02349	Diverse kostnader, VVS	92 785,74	0	-92 786	270 623,90
8853	02359	Diverse elkraftinstallasjoner	5 713,77	0	-5 714	247 476,94
8853	02366	Automatiseringsanlegg	55 909,55	0	-55 910	0,00
8853	02714	Byggeledelse	0,00	0	0	104 645,01
8853	02723	Rådgivende ing., VVS	0,00	0	0	6 988,26
8853	02724	Rådgivende ing., elektro	0,00	0	0	47 046,19
8853	02729	Diverse spesialkonsulenter, bygg	0,00	0	0	39 694,57
8853	02731	Kopiering, trykking, bygg	0,00	0	0	30 479,66
8853	04290	Mva på vederlag, mva-pliktig	11 417,77	0	-11 418	33 879,25
8853	05003	Morarenter	62,94	0	-63	0,00
8853	09100	Bruk av lån	0,00	0	0	-1 152 773,79
Sum Tannlegeutdanningen i Nord-Norge			309 772,18	0	-309 772	246 175,59
8889 Måselv tannklinikk (ansvar Tannhelseetaten)						
8889	01409	Andre annonseutgifter	0,00	0	0	7 588,80
8889	02001	Inventar	0,00	0	0	649 541,40
8889	02041	IT-utstyr	0,00	0	0	102 180,80

Troms fylkeskommune - investeringsregnskap pr sektor/prosjekt

Pro- sjekt	Konto	Beskrivelse	Regnskap 2009	Budsjett 2009	Avvik 2009	Regnskap 2008
forts. Sum Måselv tannklinikk (ansvar Tannhelseetaten)			0,00	0	0	0,00
8889	02091	Medisinsk utstyr og inventar	0,00	0	0	441 910,40
8889	02359	Diverse elkraffinstallasjoner	0,00	0	0	14 180,00
8889	02362	Datakommunikasjon	0,00	0	0	50 000,00
8889	02363	Telefonanlegg	0,00	0	0	32 697,00
8889	04290	Mva på vederlag, mva-pliktig	0,00	0	0	324 524,60
8889	09100	Bruk av lån	0,00	0	0	-1 622 623,00
Sum Måselv tannklinikk			0,00	0	0	0,00
8889 Måselv tannklinikk (ansvar Bygge- og eiendomssenteret)						
8889	01973	Tilknytningsavgifter	0,00	0	0	35 000,00
8889	02001	Inventar	0,00	0	0	48 017,60
8889	02003	Teknisk og elektrisk utstyr	75 027,50	0	-75 028	1 634,00
8889	02004	Kunstnerisk utsmykking	89 793,00	0	-89 793	0,00
8889	02329	Diverse felleskostnader	0,00	0	0	511,57
8889	02334	Tømrer- og snekkerarbeider	0,00	0	0	5 057 640,33
8889	02339	Diverse kostnader, bygg	0,00	0	0	295 056,83
8889	02344	Gass og lufttrykk	0,00	0	0	12 399,20
8889	02364	Alarm- og signalanlegg	0,00	0	0	3 162,40
8889	02381	Terrengarbeider	0,00	0	0	250 000,00
8889	02389	Fylkesveier	0,00	0	0	40 000,00
8889	02721	Arkitekt	0,00	0	0	7 835,20
8889	04290	Mva på vederlag, mva-pliktig	0,00	0	0	1 437 814,28
8889	09100	Bruk av lån	-164 820,50	0	164 821	-7 189 071,41
Sum Måselv tannklinikk			0,00	0	0	0,00
Sum Tannhelse			309 772,18	0,00	-309 772,18	246 175,59
Sektor 50 Kultur						
0000 Uten prosjekt						
0000	02001	Inventar	0,00	57 600	57 600	0,00
0000	02101	Kjøp av transportmidler	2 651 297,20	0	-2 651 297	0,00
0000	04290	Mva på vederlag, mva-pliktig	662 686,80	14 400	-648 287	0,00
0000	05290	Kjøp av aksjer og andeler	1 318 000,00	1 310 400	-7 600	0,00
0000	06603	Salg av transportmidler	-72 000,00	-72 000	0	0,00
0000	09100	Bruk av lån	-2 400 000,00	0	2 400 000	0,00
0000	09700	Overføring fra driftsregnskapet	-2 159 984,00	-1 310 400	849 584	0,00
Sum Uten prosjekt			0,00	0	0	0,00
5062 Kunst i rom						
5062	02001	Inventar	0,00	0	0	320 000,00
5062	02302	Planlagt vedlikehold - bygg	0,00	0	0	209 902,00
5062	02349	Diverse kostnader, VVS	0,00	0	0	55 354,50
5062	02362	Datakommunikasjon	0,00	0	0	29 408,00
5062	07009	Andre refusjoner fra staten	0,00	0	0	-171 989,50
5062	09400	Bruk av disposisjonsfond	0,00	0	0	-442 675,00
Sum Kunst i rom			0,00	0	0	0,00
Sum Kultur			0,00	0	0	0,00
Sektor 60 Miljø og samferdsel						
0000 Uten prosjekt						
0000	02389	Fylkesveier	-31 992,75	0	31 993	0,00
0000	04290	Mva på vederlag, mva-pliktig	31 992,75	0	-31 993	0,00
Sum Uten prosjekt			0,00	0	0	0,00

Troms fylkeskommune - investeringsregnskap pr sektor/prosjekt

Pro- sjekt	Konto	Beskrivelse	Regnskap 2009	Budsjett 2009	Avvik 2009	Regnskap 2008
7014 Elektronisk billettering						
7014	02041	IT-utstyr	0,00	0	0	589 262,00
7014	04290	Mva på vederlag, mva-pliktig	0,00	0	0	147 315,50
7014	05300	Dekning tidligere års merforbruk	0,00	0	0	751 059,88
7014	09100	Bruk av lån	0,00	0	0	-751 059,88
Sum Elektronisk billettering			0,00	0	0	736 577,50
7107 FTG 32/02 - Rassikring Arnøya						
7107	02389	Fylkesveier	0,00	0	0	32 693 016,00
7107	04290	Mva på vederlag, mva-pliktig	0,00	0	0	-196 427,00
7107	05300	Dekning tidligere års merforbruk	0,00	0	0	23 124 452,41
7107	05502	Avsetning bundne investeringsfond	18 375 000,00	0	-18 375 000	0,00
7107	07001	Prosjektmidler fra staten	-18 375 000,00	0	18 375 000	-32 676 223,00
7107	09100	Bruk av lån	0,00	0	0	-22 944 818,41
Sum FTG 32/02 - Rassikring Arnøya			0,00	0	0	0,00
7108 FTG 32/02 - Rassikring Dale - Alvestad						
7108	02389	Fylkesveier	63 105 061,12	10 010 000	-53 095 061	1 627 499,00
7108	04290	Mva på vederlag, mva-pliktig	817 549,88	990 000	172 450	0,00
7108	05300	Dekning tidligere års merforbruk	0,00	0	0	911 601,00
7108	07009	Andre refusjoner fra staten	-35 000 000,00	0	35 000 000	0,00
7108	09100	Bruk av lån	-16 460 900,00	-11 000 000	5 460 900	-2 539 100,00
Sum FTG 32/02 - Rassikring Dale - Alvestad			12 461 711,00	0	-12 461 711	0,00
7109 FTG 32/02 - Bruforbindingen Kveøy - Hinnøy						
7109	02389	Fylkesveier	75 785 731,81	62 048 000	-13 737 732	61 071 722,06
7109	04290	Mva på vederlag, mva-pliktig	5 981 857,19	4 952 000	-1 029 857	42 480,94
7109	05300	Dekning tidligere års merforbruk	0,00	0	0	50 297,50
7109	09050	Aksjeutbytte	-8 200 000,00	-8 200 000	0	0,00
7109	09100	Bruk av lån	-73 567 589,00	-58 800 000	14 767 589	-52 864 500,50
7109	09480	Bruk av ubundne investeringsfond	0,00	0	0	-2 000 000,00
7109	09700	Overføring fra driftsregnskapet	0,00	0	0	-6 300 000,00
Sum FTG 32/02 - Bruforbindingen Kveøy - Hinnøy			0,00	0	0	0,00
7110 Rassikring Isbergan						
7110	02389	Fylkesveier	-10 168,00	0	10 168	224 144,97
7110	04290	Mva på vederlag, mva-pliktig	10 168,00	0	-10 168	98 389,03
7110	05300	Dekning tidligere års merforbruk	0,00	0	0	2 861 918,00
7110	07001	Prosjektmidler fra staten	0,00	0	0	-224 086,00
7110	09100	Bruk av lån	0,00	0	0	-2 460 366,00
7110	09700	Overføring fra driftsregnskapet	0,00	0	0	-500 000,00
Sum Rassikring Isbergan			0,00	0	0	0,00
7114 Investeringer trinn 1 FV-plan 2004-07						
7114	02389	Fylkesveier	860 381,75	15 197 000	14 336 618	17 540 348,12
7114	04290	Mva på vederlag, mva-pliktig	36 339,25	1 503 000	1 466 661	1 076 100,88
7114	09100	Bruk av lån	-896 721,00	-16 700 000	-15 803 279	-16 516 449,00
7114	09480	Bruk av ubundne investeringsfond	0,00	0	0	-500 000,00
7114	09700	Overføring fra driftsregnskapet	0,00	0	0	-1 600 000,00
Sum Investeringer trinn 1 FV-plan 2004-07			0,00	0	0	0,00
7117 Rassikring Åsland						
7117	01299	Andre investeringsutgifter	0,00	0	0	37 174,00
7117	09100	Bruk av lån	0,00	0	0	-37 174,00
Sum Rassikring Åsland			0,00	0	0	0,00
7120 Reparasjon av FV-bruer pga flom 2004						
7120	05300	Dekning tidligere års merforbruk	0,00	0	0	1 542 731,00
7120	09100	Bruk av lån	0,00	0	0	-1 542 731,00
Sum Reparasjon av FV-bruer pga flom 2004			0,00	0	0	0,00
7123 Ekstra bevilg.opprusting f.veier-06-07						
7123	02389	Fylkesveier	-4 625,00	2 002 000	2 006 625	3 149 897,25

Troms fylkeskommune - investeringsregnskap pr sektor/prosjekt

Pro- sjekt	Konto	Beskrivelse	Regnskap 2009	Budsjett 2009	Avvik 2009	Regnskap 2008
forts. 7123 Ekstra bevilg.opprusting f.veier-06-07						
7123	04290	Mva på vederlag, mva-pliktig	4 625,00	198 000	193 375	281 898,75
7123	05300	Dekning tidligere års merforbruk	0,00	0	0	1 408 212,00
7123	09100	Bruk av lån	0,00	-2 200 000	-2 200 000	-3 431 796,00
7123	09480	Bruk av ubundne investeringsfond	0,00	0	0	-1 408 212,00
Sum Ekstra bevilg.opprusting f.veier-06-07			0,00	0	0	0,00
7126 Fv 349 Nikkeby fergeleie						
7126	02389	Fylkesveier	1 301 351,80	455 000	-846 352	12 855 638,04
7126	04290	Mva på vederlag, mva-pliktig	14 896,20	45 000	30 104	604 815,96
7126	09100	Bruk av lån	-1 316 248,00	-500 000	816 248	-13 460 454,00
Sum Fv 349 Nikkeby fergeleie			0,00	0	0	0,00
7127 Rekkverk Fv 367 Karvik-Sekkemo						
7127	02389	Fylkesveier	988 367,00	0	-988 367	54 413,00
7127	05300	Dekning tidligere års merforbruk	0,00	0	0	869 952,00
7127	09100	Bruk av lån	-988 367,00	0	988 367	-774 365,00
7127	09700	Overføring fra driftsregnskapet	0,00	0	0	-150 000,00
Sum Rekkverk Fv 367 Karvik-Sekkemo			0,00	0	0	0,00
7128 Opprusting Fv 15 Mercurveien						
7128	02389	Fylkesveier	80 059,00	0	-80 059	0,00
7128	04290	Mva på vederlag, mva-pliktig	305,00	0	-305	0,00
7128	09100	Bruk av lån	-80 364,00	0	80 364	0,00
Sum Opprusting Fv 15 Mercurveien			0,00	0	0	0,00
7129 FV 365 Opprusting Alteidet-Jøkelfjord						
7129	02389	Fylkesveier	7 528 637,40	455 000	-7 073 637	584 912,00
7129	04290	Mva på vederlag, mva-pliktig	2 782,60	45 000	42 217	0,00
7129	09100	Bruk av lån	-5 915 088,00	-500 000	5 415 088	-584 912,00
Sum FV 365 Opprusting Alteidet-Jøkelfjord			1 616 332,00	0	-1 616 332	0,00
7130 Opprusting FV 227 -Stonglandseidet-Skrolsvik						
7130	02389	Fylkesveier	20 266 686,13	20 111 000	-155 686	14 465 202,15
7130	04290	Mva på vederlag, mva-pliktig	468 867,87	1 989 000	1 520 132	732 856,85
7130	09050	Aksjeutbytte	-3 500 000,00	-3 500 000	0	0,00
7130	09100	Bruk av lån	-16 901 941,00	-18 600 000	-1 698 059	-15 198 059,00
Sum Opprusting FV 227 -Stonglandseidet-Skrolsvik			333 613,00	0	-333 613	0,00
7131 FV263 - Trollvik						
7131	02389	Fylkesveier	4 799 867,53	20 020 000	15 220 132	1 414 112,00
7131	04290	Mva på vederlag, mva-pliktig	51 269,47	1 980 000	1 928 731	0,00
7131	09050	Aksjeutbytte	-4 000 000,00	-4 000 000	0	0,00
7131	09100	Bruk av lån	-851 137,00	-18 000 000	-17 148 863	-1 414 112,00
Sum FV263 - Trollvik			0,00	0	0	0,00
7132 FV301 - Opprusting Reinskar-Stakkvik						
7132	02389	Fylkesveier	10 078 730,75	7 280 000	-2 798 731	0,00
7132	04290	Mva på vederlag, mva-pliktig	158 906,25	720 000	561 094	0,00
7132	07009	Andre refusjoner fra staten	-8 000 000,00	-8 000 000	0	0,00
Sum FV301 - Opprusting Reinskar-Stakkvik			2 237 637,00	0	-2 237 637	0,00
7133 FV302 - Opprusting fergeleie Mikkelvik						
7133	02389	Fylkesveier	693 468,00	0	-693 468	0,00
7133	09100	Bruk av lån	-693 468,00	0	693 468	0,00
Sum FV302 - Opprusting fergeleie Mikkelvik			0,00	0	0	0,00
7134 FV302 - Opprusting fergeleie Bromnes						
7134	02389	Fylkesveier	469 788,00	0	-469 788	0,00
7134	09100	Bruk av lån	-469 788,00	0	469 788	0,00
Sum FV302 - Opprusting fergeleie Bromnes			0,00	0	0	0,00

Troms fylkeskommune - investeringsregnskap pr sektor/prosjekt

Pro- sjekt	Konto	Beskrivelse	Regnskap 2009	Budsjett 2009	Avvik 2009	Regnskap 2008
7135 FV357 - Opprusting fergeleie Rots.-Havnnes-Klavne						
7135	02389	Fylkesveier	274 884,20	0	-274 884	0,00
7135	04290	Mva på vederlag, mva-pliktig	9 429,80	0	-9 430	0,00
Sum FV357 - Opprusting fergeleie Rots.-Havnnes-Klavne			284 314,00	0	-284 314	0,00
7136 Fv 265 Fredheim 856 - Tennskjær kai						
7136	02389	Fylkesveier	104 960,00	0	-104 960	0,00
7136	09100	Bruk av lån	-104 960,00	0	104 960	0,00
Sum Fv 265 Fredheim 856 - Tennskjær kai			0,00	0	0	0,00
7142 Fv 114 Åsen						
7142	02389	Fylkesveier	803 543,00	0	-803 543	0,00
7142	09100	Bruk av lån	-803 543,00	0	803 543	0,00
Sum Fv 114 Åsen			0,00	0	0	0,00
7144 Fv 53 Kroken - Tønsnes						
7144	02389	Fylkesveier	353 216,00	0	-353 216	0,00
7144	09100	Bruk av lån	-353 216,00	0	353 216	0,00
Sum Fv 53 Kroken - Tønsnes			0,00	0	0	0,00
7199 Vegktr - Ingen tildeling						
7199	02389	Fylkesveier	-98 680,72	0	98 681	0,00
7199	04290	Mva på vederlag, mva-pliktig	98 680,72	0	-98 681	0,00
Sum Vegktr - Ingen tildeling			0,00	0	0	0,00
Sum Miljø og samferdsel			16 933 607,00	0	-16 933 607	736 577,50
Sektor 70 Næring						
0000 Uten prosjekt						
0000	04709	Diverse overføringer til private	-940 000,00	0	940 000	0,00
0000	05202	Utlån næringsliv	4 311 690,00	2 000 000	-2 311 690	2 190 673,50
0000	05290	Kjøp av aksjer og andeler	20 400,00	0	-20 400	0,00
0000	05480	Avsetning til ubundne investeringsfond	0,00	0	0	109 280,00
0000	09210	Mottatte avdrag på utlån	-558 038,00	0	558 038	-1 283 577,00
0000	09400	Bruk av disposisjonsfond	-414 823,00	0	414 823	-1 083 529,50
0000	09700	Overføring fra driftsregnskapet	-2 419 229,00	-2 000 000	419 229	0,00
Sum Uten prosjekt			0,00	0	0	-67 153,00
Sum Næring			0,00	0	0	-67 153,00
Sektor 90 Sektorovergripende poster						
0000 Uten prosjekt						
0000	05290	Kjøp av aksjer og andeler	2 200 884,00	2 200 884	0	2 054 685,00
0000	05300	Dekning tidligere års merforbruk	0,00	0	0	20 511 469,55
0000	05480	Avsetning til ubundne investeringsfond	0,00	14 207 000	14 207 000	32 143 949,62
0000	05600	Styrking av likviditetsreserven	0,00	0	0	211 600,00
0000	09100	Bruk av lån	0,00	-13 590 000	-13 590 000	-9 146 600,00
0000	09210	Mottatte avdrag på utlån	0,00	0	0	-2 628 027,00
0000	09290	Salg av aksjer og andeler	-200,00	0	200	-200,00
0000	09480	Bruk av ubundne investeringsfond	0,00	0	0	-18 678 078,81
0000	09600	Bruk av likviditetsreserven	0,00	0	0	-18 678 078,81
0000	09700	Overføring fra driftsregnskapet	-2 200 884,00	-2 817 884	-617 000	0,00
0000	09800	Regnskapsmessig merforbruk	-12 412 788,60	0	12 412 789	0,00
Sum Uten prosjekt			-12 412 988,60	0	12 412 989	5 790 719,55
Sum Sektorovergripende poster			-12 412 988,60	0	12 412 989	5 790 719,55
Sum totalt			0,00	0,00	0,00	0,00

Troms fylkeskommune - investeringsregnskap pr KOSTRA-konto

Konto	Beskrivelse	Regnskap 2009	Budsjett 2009	Regnskap 2008
030	Ekstrahjelp	102 500,00	0	127 601,67
040	Overtid	8 698,02	0	1 012 337,62
050	Annen lønn og trekkpl. godtgj.	0,00	0	9 000,00
090	Pensjonsinnskudd og tr.pl. forsikringsordn.	11 703,00	0	110 914,00
099	Arbeidsgiveravgift	9 485,93	0	80 263,06
Sum Lønn og sosiale utgifter		132 386,95	0	1 340 116,35
105	Undervisningsmateriell	0,00	0	50 000,00
110	Medisinsk forbruksmateriell	92 890,00	0	0,00
115	Matvarer	2 340,75	0	0,00
120	Annet forbr.materiell/råvarer og tjenester	1 829,73	0	97 174,00
140	Annonse, reklame, informasjon	0,00	0	7 588,80
150	Opplæring, kurs	0,00	0	20 000,00
195	Avgifter, gebyrer, lisenser m.v.	1 067 110,65	128 000	256 469,00
200	Inventar og utstyr	20 169 956,79	24 334 613	15 166 747,04
209	Medisinsk utstyr	3 636 994,02	2 888 000	3 732 619,30
210	Leie/leasing/kjøp av transportmidler	4 008 657,20	1 262 400	688 735,00
230	Vedlikehold byggetj./nybygg	223 658 311,45	182 082 970	174 101 860,42
250	Materialer til vedlikehold	9 118,40	0	14 853,20
260	Renhold og vaskertjenester	0,00	0	236 687,50
270	Konsulenttjenester	2 315 795,08	0	3 241 915,49
285	Kjøp av bygg/anlegg	0,00	0	12 100,00
Sum Kjøp av varer/tjenester til egen tjenesteprod.		254 963 004,07	210 695 983	197 626 749,75
429	Mva generell kompensasjonsordning	23 624 073,97	29 547 746	14 448 398,20
470	Overføring til private	-940 000,00	0	0,00
Sum Overføringsutgifter		22 684 073,97	29 547 746	14 448 398,20
500	Renteutgifter, låneomkostninger	5 649,62	0	398,68
510	Avdragsutgifter	0,00	0	403 570,00
520	Utlån	4 311 690,00	2 000 000	2 190 673,50
529	Kjøp av aksjer og andeler	3 539 284,00	3 511 284	5 054 684,52
530	Dekning av tidl. års regnskapsmessige merforbruk	0,00	0	56 980 261,92
548	Avsetning til ubundne kapitalfond	0,00	14 207 000	32 253 229,62
550	Avsetning bundne fond	18 375 000,00	0	0,00
560	Styrking av likviditetsreserven	0,00	0	211 600,00
Sum Finansutgifter/finansieringstransaksjoner		26 231 623,62	19 718 284	97 094 418,24
660	Salg av driftsmidler	-372 000,00	-72 000	0,00
670	Salg av fast eiendom	-6 123 227,50	-9 000 000	-10 184 851,00
Sum Salgsinntekter		-6 495 227,50	-9 072 000	-10 184 851,00
700	Refusjoner fra staten	-61 525 000,00	-8 000 000	-34 310 340,70
Sum Refusjoner		-61 525 000,00	-8 000 000	-34 310 340,70
905	Utbytte fra selskaper	-29 021 433,34	-29 021 433	0,00
910	Bruk av lån	-175 706 073,49	-193 730 000	-193 781 137,49
920	Mottatte avdrag på utlån	-565 291,00	0	-4 171 705,00
929	Salg av aksjer og andeler	-200,00	0	-73 950,00
940	Bruk av disposisjonsfond	-414 823,00	0	-1 543 323,50
948	Bruk av ubundne kapitalfond	-925 611,80	0	-30 353 954,16
960	Bruk av likviditetsreserven	0,00	0	-18 678 078,81
970	Overføring fra driftsregnskapet	-16 944 639,88	-20 138 580	-17 412 341,88
980	Regnskapsmessig underskudd	-12 412 788,60	0	0,00
Sum Finansinntekter		-235 990 861,11	-242 890 013	-266 014 490,84
Sum totalt		0,00	0	0,00

Troms fylkeskommune - investeringsregnskap pr funksjon, netto

Funksjon	Navn		Regnskap 2009	Budsjett 2009	Regnskap 2008
400	Politisk Styring Og Kontrollorganer	inntekter	0	-500 000	0
400	Politisk Styring Og Kontrollorganer	utgifter	0	500 000	0
Sum netto Politisk Styring Og Kontrollorganer			0	0	0
420	Administrasjon	inntekter	-2 884 552	-1 795 243	-33 987
420	Administrasjon	utgifter	2 884 552	1 795 243	33 987
Sum netto Administrasjon			0	0	0
440	Personal- Og Rekrutteringspolitiske Tiltak	inntekter	-49 074	0	-10 415 289
440	Personal- Og Rekrutteringspolitiske Tiltak	utgifter	49 074	0	5 753 566
Sum netto Personal- Og Rekrutteringspolitiske Tiltak			0	0	-4 661 723
450	Interne Servicefunksjoner/Fellesfunksjoner	inntekter	0	0	-4 179 713
450	Interne Servicefunksjoner/Fellesfunksjoner	utgifter	0	0	5 447 734
Sum netto Interne Servicefunksjoner/Fellesfunksjoner			0	0	1 268 021
460	Tjenester utenfor ordinært fylkeskomm. ansvarsomr.	inntekter	0	0	-4 315 398
460	Tjenester utenfor ordinært fylkeskomm. ansvarsomr.	utgifter	194 205	0	5 297 511
Sum netto Tjenester utenfor ordinært fylkeskomm. ansv.			194 205	0	982 112
480	Diverse Fellesutgifter	inntekter	-2 200 884	-2 200 884	0
480	Diverse Fellesutgifter	utgifter	2 200 884	2 200 884	2 054 685
Sum netto Diverse Fellesutgifter			0	0	2 054 685
510	Skolelokaler, Forvaltning, Skyss Og Internater	inntekter	-47 452 904	-54 718 962	-31 019 446
510	Skolelokaler, Forvaltning, Skyss Og Internater	utgifter	48 868 723	54 718 962	31 799 522
Sum netto Skolelokaler, Forvaltning, Skyss Og Internater			1 415 819	0	780 076
515	Skoleforvaltning	inntekter	-1 029 187	-1 302 950	-1 882 835
515	Skoleforvaltning	utgifter	1 029 187	1 302 950	1 882 835
Sum netto Skoleforvaltning			0	0	0
520	Ped. ledelse, felleutg. og gjesteelevsoppgj.	inntekter	-16 126 165	-16 482 915	-12 675 157
520	Ped. ledelse, felleutg. og gjesteelevsoppgj.	utgifter	16 126 165	16 482 915	12 675 157
Sum netto Ped. ledelse, felleutg. og gjesteelevsoppgj.			0	0	0
521	Studiespesialisering	inntekter	0	0	-116 546
521	Studiespesialisering	utgifter	0	0	116 546
Sum netto Studiespesialisering			0	0	0
523	Elektrofag	inntekter	-150 000	-150 000	0
523	Elektrofag	utgifter	150 000	150 000	0
Sum netto Elektrofag			0	0	0
525	Restaurant- og næringsmiddelfag	inntekter	-6 238 956	-6 500 000	0
525	Restaurant- og næringsmiddelfag	utgifter	0	6 500 000	0
Sum netto Restaurant- og næringsmiddelfag			-6 238 956	0	0
526	Helse- og sosialfag	inntekter	-122 316	-122 316	0
526	Helse- og sosialfag	utgifter	122 316	122 316	0
Sum netto Helse- og sosialfag			0	0	0
528	Teknikk- og industriell produksjon	inntekter	-422 750	-422 750	0
528	Teknikk- og industriell produksjon	utgifter	422 750	422 750	0
Sum netto Teknikk- og industriell produksjon			0	0	0
531	Naturbruk	inntekter	-315 000	-315 000	-693 134
531	Naturbruk	utgifter	315 000	315 000	693 134
Sum netto Naturbruk			0	0	0
532	Service og samferdsel	inntekter	-316 020	-316 020	0
532	Service og samferdsel	utgifter	316 020	316 020	0
Sum netto Service og samferdsel			0	0	0

Troms fylkeskommune - investeringsregnskap pr funksjon, netto

Funksjon	Navn		Regnskap 2009	Budsjett 2009	Regnskap 2008
559	Landslinjer	inntekter	-1 478 475	-900 000	0
559	Landslinjer	utgifter	1 478 475	900 000	0
Sum netto Landslinjer			0	0	0
560	Spesialundervisning Og Særlig Tilpasset Opplæring	inntekter	0	0	-375 000
560	Spesialundervisning Og Særlig Tilpasset Opplæring	utgifter	0	0	375 000
Sum netto Spesialundervisning Og Særlig Tilpasset Oppl.			0	0	0
581	Voksenopplæring Fullfin. Av Fylkeskomm.	inntekter	-228 125	-228 125	0
581	Voksenopplæring Fullfin. Av Fylkeskomm.	utgifter	228 125	228 125	0
Sum netto Voksenopplæring Fullfin. Av Fylkeskomm.			0	0	0
590	Andre Undervisningsformål	inntekter	-2 017 630	-2 807 448	-141 522
590	Andre Undervisningsformål	utgifter	2 017 630	2 807 448	141 522
Sum netto Andre Undervisningsformål			0	0	0
660	Tannhelse - Fellestjenester	inntekter	-6 056 404	-3 610 000	-10 421 248
660	Tannhelse - Fellestjenester	utgifter	5 773 162	3 610 000	10 538 931
Sum netto Tannhelse - Fellestjenester			-283 242	0	117 683
665	Tannhelse - Pasientbehandling	inntekter	0	0	-1 989 133
665	Tannhelse - Pasientbehandling	utgifter	398 810	0	1 989 133
Sum netto Tannhelse - Pasientbehandling			398 810	0	0
705	Finansieringsbistand Overfor Næringslivet	inntekter	-3 392 090	-2 000 000	-2 367 107
705	Finansieringsbistand Overfor Næringslivet	utgifter	3 392 090	2 000 000	2 299 954
Sum netto Finansieringsbistand Overfor Næringslivet			0	0	-67 153
720	Fylkesveier - Nyanlegg, Drift- Og Vedlikehold	inntekter	-196 478 330	-150 000 000	-179 127 358
720	Fylkesveier - Nyanlegg, Drift- Og Vedlikehold	utgifter	213 411 937	150 000 000	179 127 358
Sum netto Fylkesveier - Nyanlegg, Drift- Og Vedlikehold			16 933 607	0	0
730	Bilruiter	inntekter	0	0	-751 060
730	Bilruiter	utgifter	0	0	1 487 637
Sum netto Bilruiter			0	0	736 578
740	Bibliotek	inntekter	-3 313 984	-72 000	0
740	Bibliotek	utgifter	3 313 984	72 000	0
Sum netto Bibliotek			0	0	0
760	Musèer	inntekter	-1 318 000	-1 310 400	0
760	Musèer	utgifter	1 318 000	1 310 400	0
Sum netto Musèer			0	0	0
772	Kunstproduksjon	inntekter	0	0	-614 665
772	Kunstproduksjon	utgifter	0	0	614 665
Sum netto Kunstproduksjon			0	0	0
870	Renter/Utbytte Og Lån	inntekter	-7 453	0	-11 823 328
Sum netto Renter/Utbytte Og Lån			-7 453	0	-11 823 328
880	Interne Finansieringstransaksjoner	inntekter	0	-14 207 000	-37 567 758
880	Interne Finansieringstransaksjoner	utgifter	0	14 207 000	48 180 807
Sum netto Interne Finansieringstransaksjoner			0	0	10 613 049
899	Årets Regnskapsmessige Resultat	inntekter	-12 412 789	0	0
Sum netto Årets Regnskapsmessige Resultat			-12 412 789	0	0
Sum totalt:			0	0	0

Driftsregnskapet

Troms fylkeskommune - driftsregnskap pr sektor / funksjon

Funksjon / H-post	Beskrivelse	Regnskap 2009	Budsjett 2009	Avvik 2009	Regnskap 2008
SEKTOR 00 POLITISKE STYRINGSORGANER					
Fylkestinget					
400 Politisk Styring Og Kontrollorganer					
400 0	Lønn og sosiale utgifter	8 787 039,42	9 604 399	817 360	10 341 457,50
400 1	Kjøp av varer/tjenester til egen tjenesteprod.	2 730 693,97	2 224 900	-505 794	2 126 152,75
400 3	Kjøp av tjenester som erstatter egenprod.	-16 000,00	0	16 000	0,00
400 4	Overføringsutgifter	5 102 847,62	4 747 300	-355 548	4 806 487,02
400 5	Finansutgifter/finansieringstransaksjoner	105 902,43	100 000	-5 902	0,00
400 6	Salgsinntekter	10 300,00	0	-10 300	-1 000,00
400 7	Refusjoner	-377 413,80	-246 600	130 814	-202 920,92
Sum Politisk Styring Og Kontrollorganer		16 343 369,64	16 429 999	86 629	17 070 176,35
480 Diverse Fellesutgifter					
480 0	Lønn og sosiale utgifter	490 117,59	561 041	70 923	494 869,07
480 1	Kjøp av varer/tjenester til egen tjenesteprod.	244 210,43	259 500	15 290	198 767,82
480 4	Overføringsutgifter	12 741,22	9 000	-3 741	8 908,88
480 7	Refusjoner	-30 193,76	-17 000	13 194	-14 832,88
Sum Diverse Fellesutgifter		716 875,48	812 541	95 666	687 712,89
Sum Fylkestinget		17 060 245,12	17 242 540	182 295	17 757 889,24
Fylkesrådet					
400 Politisk Styring Og Kontrollorganer					
400 0	Lønn og sosiale utgifter	4 624 217,00	4 703 938	79 721	5 021 649,12
400 1	Kjøp av varer/tjenester til egen tjenesteprod.	1 280 948,15	1 420 500	139 552	1 525 457,38
400 3	Kjøp av tjenester som erstatter egenprod.	0,00	0	0	123 196,31
400 4	Overføringsutgifter	130 330,05	300 839	170 509	148 496,25
400 5	Finansutgifter/finansieringstransaksjoner	1 681,19	0	-1 681	1 902,61
400 7	Refusjoner	-565 032,58	-530 600	34 433	-190 309,25
Sum Politisk Styring Og Kontrollorganer		5 472 143,81	5 894 677	422 533	6 630 392,42
460 Tjenester utenfor ordinært fylkeskomm. ansvarsomr.					
460 1	Kjøp av varer/tjenester til egen tjenesteprod.	18 135,00	18 135	0	34 962,40
460 4	Overføringsutgifter	1 718 871,50	1 481 600	-237 272	1 886 344,50
460 7	Refusjoner	-925,00	-925	0	-10 626,86
Sum Tjenester utenfor ordinært fylkeskomm. ansvars		1 736 081,50	1 498 810	-237 272	1 910 680,04
771 Kunstformidling					
771 4	Overføringsutgifter	28 000,00	28 000	0	200 000,00
Sum Kunstformidling		28 000,00	28 000	0	200 000,00
772 Kunstproduksjon					
772 1	Kjøp av varer/tjenester til egen tjenesteprod.	7 414,35	7 376	-38	0,00
772 4	Overføringsutgifter	389 609,60	390 650	1 040	65 000,00
772 7	Refusjoner	-209,60	-1 250	-1 040	0,00
Sum Kunstproduksjon		396 814,35	396 776	-38	65 000,00
775 Idrett					
775 4	Overføringsutgifter	50 000,00	50 000	0	182 500,00
Sum Idrett		50 000,00	50 000	0	182 500,00
790 Andre Kulturaktiviteter					
790 4	Overføringsutgifter	50 000,00	50 000	0	0,00
Sum Andre Kulturaktiviteter		50 000,00	50 000	0	0,00
Sum Fylkesrådet		7 733 039,66	7 918 263	185 223	8 988 572,46
Sum Politiske styringsorganer		24 793 284,78	25 160 803	367 518	26 746 461,70

Troms fylkeskommune - driftsregnskap pr sektor / funksjon

Funksjon / H-post	Beskrivelse	Regnskap 2009	Budsjett 2009	Avvik 2009	Regnskap 2008
SEKTOR 01 KONTROLLORGANER					
Kontrollorganer					
410 Kontroll og revisjon					
410 0	Lønn og sosiale utgifter	251 502,48	367 450	115 948	320 384,76
410 1	Kjøp av varer/tjenester til egen tjenesteprod.	91 368,19	180 900	89 532	87 348,97
410 3	Kjøp av tjenester som erstatter egenprod.	3 370 000,00	3 336 000	-34 000	3 162 750,00
410 4	Overføringsutgifter	1 162,71	5 000	3 837	1 887,03
410 7	Refusjoner	-1 162,71	-5 000	-3 837	-23 895,03
410 8	Overføringsinntekter	0,00	0	0	-91 052,94
Sum Kontroll og revisjon		3 712 870,67	3 884 350	171 479	3 457 422,79
Sum Kontrollorganer		3 712 870,67	3 884 350	171 479	3 457 422,79
SEKTOR 10 ADM, FELLESUTG, BYGG/EIENDOMSVIRKSOMHET					
Administrasjonssjef					
400 Politisk Styring Og Kontrollorganer					
400 8	Overføringsinntekter	0,00	0	0	-17 730,00
Sum Politisk Styring Og Kontrollorganer		0,00	0	0	-17 730,00
420 Administrasjon					
420 0	Lønn og sosiale utgifter	2 377 310,59	2 359 989	-17 322	1 998 706,94
420 1	Kjøp av varer/tjenester til egen tjenesteprod.	4 931 533,82	5 237 094	305 560	1 290 364,20
420 4	Overføringsutgifter	135 745,86	345 284	209 538	11 070,77
420 7	Refusjoner	-136 385,07	-363 310	-226 925	-127 931,56
Sum Administrasjon		7 308 205,20	7 579 057	270 852	3 172 210,35
450 Interne Servicefunksjoner/Fellesfunksjoner					
450 1	Kjøp av varer/tjenester til egen tjenesteprod.	0,00	0	0	2 927 309,00
Sum Interne Servicefunksjoner/Fellesfunksjoner		0,00	0	0	2 927 309,00
480 Diverse Fellesutgifter					
480 1	Kjøp av varer/tjenester til egen tjenesteprod.	0,00	0	0	28 195,00
Sum Diverse Fellesutgifter		0,00	0	0	28 195,00
Sum Administrasjonssjef		7 308 205,20	7 579 057	270 852	6 109 984,35
IT-senteret					
420 Administrasjon					
420 0	Lønn og sosiale utgifter	4 856 085,54	4 365 029	-491 057	0,00
420 1	Kjøp av varer/tjenester til egen tjenesteprod.	5 404 440,41	5 650 900	246 460	0,00
420 4	Overføringsutgifter	1 266 607,52	874 800	-391 808	0,00
420 5	Finansutgifter/finansieringstransaksjoner	113 704,11	0	-113 704	0,00
420 6	Salgsinntekter	-1 000,00	0	1 000	0,00
420 7	Refusjoner	-1 841 121,05	-999 700	841 421	0,00
Sum Administrasjon		9 798 716,53	9 891 029	92 312	0,00
450 Interne Servicefunksjoner/Fellesfunksjoner					
450 0	Lønn og sosiale utgifter	0,00	0	0	4 755 335,34
450 1	Kjøp av varer/tjenester til egen tjenesteprod.	0,00	0	0	5 142 650,68
450 4	Overføringsutgifter	0,00	0	0	1 232 307,85
450 5	Finansutgifter/finansieringstransaksjoner	0,00	0	0	3 554,83
450 7	Refusjoner	0,00	0	0	-1 705 011,40
Sum Interne Servicefunksjoner/Fellesfunksjoner		0,00	0	0	9 428 837,30
Sum IT-senteret		9 798 716,53	9 891 029	92 312	9 428 837,30

Troms fylkeskommune - driftsregnskap pr sektor / funksjon

Funksjon / H-post	Beskrivelse	Regnskap 2009	Budsjett 2009	Avvik 2009	Regnskap 2008
Informasjonssenteret					
420 Administrasjon					
420 0	Lønn og sosiale utgifter	1 501 302,57	1 547 042	45 739	1 602 841,41
420 1	Kjøp av varer/tjenester til egen tjenesteprod.	812 304,48	847 128	34 824	889 902,77
420 4	Overføringsutgifter	159 320,15	153 749	-5 571	126 293,19
420 5	Finansutgifter/finansieringstransaksjoner	1 763,36	0	-1 763	268,60
420 6	Salgsinntekter	-4 171,00	0	4 171	-8 900,00
420 7	Refusjoner	-154 820,15	-153 749	1 071	-124 293,19
Sum Administrasjon		2 315 699,41	2 394 170	78 471	2 486 112,78
450 Interne Servicefunksjoner/Fellesfunksjoner					
450 0	Lønn og sosiale utgifter	0,00	0	0	932 723,59
450 1	Kjøp av varer/tjenester til egen tjenesteprod.	0,00	0	0	153 408,49
450 4	Overføringsutgifter	0,00	0	0	23 309,27
450 7	Refusjoner	0,00	0	0	-23 309,27
Sum Interne Servicefunksjoner/Fellesfunksjoner		0,00	0	0	1 086 132,08
480 Diverse Fellesutgifter					
480 0	Lønn og sosiale utgifter	231 943,87	229 697	-2 247	470 759,36
480 1	Kjøp av varer/tjenester til egen tjenesteprod.	194 364,76	194 360	-5	355 741,99
480 4	Overføringsutgifter	17 843,37	17 850	7	48 442,02
480 5	Finansutgifter/finansieringstransaksjoner	0,00	0	0	99 925,00
480 7	Refusjoner	-448 262,63	-448 270	-7	-944 867,02
Sum Diverse Fellesutgifter		-4 110,63	-6 363	-2 252	30 001,35
Sum Informasjonssenteret		2 311 588,78	2 387 807	76 218	3 602 246,21
Personalsenteret					
420 Administrasjon					
420 0	Lønn og sosiale utgifter	10 951 212,58	11 138 671	187 458	3 991 857,78
420 1	Kjøp av varer/tjenester til egen tjenesteprod.	3 327 627,64	2 894 557	-433 071	1 651 891,32
420 3	Kjøp av tjenester som erstatter egenprod.	63 200,00	0	-63 200	0,00
420 4	Overføringsutgifter	341 107,16	344 361	3 254	134 650,45
420 5	Finansutgifter/finansieringstransaksjoner	4 050,59	0	-4 051	70 496,32
420 6	Salgsinntekter	0,00	0	0	-18 160,00
420 7	Refusjoner	-918 598,63	-735 983	182 616	-390 820,20
Sum Administrasjon		13 768 599,34	13 641 606	-126 993	5 439 915,67
440 Personal- Og Rekrutteringspolitiske Tiltak					
440 0	Lønn og sosiale utgifter	0,00	0	0	9 984,50
440 1	Kjøp av varer/tjenester til egen tjenesteprod.	222 700,00	240 164	17 464	192 061,00
440 5	Finansutgifter/finansieringstransaksjoner	0,00	0	0	315 718,00
Sum Personal- Og Rekrutteringspolitiske Tiltak		222 700,00	240 164	17 464	517 763,50
450 Interne Servicefunksjoner/Fellesfunksjoner					
450 0	Lønn og sosiale utgifter	0,00	0	0	6 175 314,48
450 1	Kjøp av varer/tjenester til egen tjenesteprod.	0,00	0	0	2 188 309,84
450 3	Kjøp av tjenester som erstatter egenprod.	0,00	0	0	100 748,82
450 4	Overføringsutgifter	0,00	0	0	142 051,83
450 5	Finansutgifter/finansieringstransaksjoner	0,00	0	0	311,76
450 7	Refusjoner	0,00	0	0	-625 448,51
Sum Interne Servicefunksjoner/Fellesfunksjoner		0,00	0	0	7 981 288,22
480 Diverse Fellesutgifter					
480 0	Lønn og sosiale utgifter	1 424 283,00	1 524 488	100 205	783 914,00
480 1	Kjøp av varer/tjenester til egen tjenesteprod.	930 537,00	996 000	65 463	0,00
480 5	Finansutgifter/finansieringstransaksjoner	57,00	0	-57	0,00
Sum Diverse Fellesutgifter		2 354 877,00	2 520 488	165 611	783 914,00
Sum Personalsenteret		16 346 176,34	16 402 258	56 082	14 722 881,39

Troms fylkeskommune - driftsregnskap pr sektor / funksjon

Funksjon / H-post	Beskrivelse	Regnskap 2009	Budsjett 2009	Avvik 2009	Regnskap 2008
Dokumententeret					
420 Administrasjon					
420 0	Lønn og sosiale utgifter	5 202 181,88	5 018 006	-184 176	2 682 691,55
420 1	Kjøp av varer/tjenester til egen tjenesteprod.	303 324,54	331 819	28 494	123 574,48
420 4	Overføringsutgifter	34 148,97	41 121	6 972	10 614,78
420 7	Refusjoner	-416 939,32	-179 800	237 139	-27 952,38
Sum Administrasjon		5 122 716,07	5 211 146	88 430	2 788 928,43
450 Interne Servicefunksjoner/Fellesfunksjoner					
450 0	Lønn og sosiale utgifter	0,00	0	0	1 916 083,62
450 1	Kjøp av varer/tjenester til egen tjenesteprod.	0,00	0	0	135 396,73
450 4	Overføringsutgifter	0,00	0	0	23 074,98
450 7	Refusjoner	0,00	0	0	-73 220,20
Sum Interne Servicefunksjoner/Fellesfunksjoner		0,00	0	0	2 001 335,13
570 Fagopplæring I Arbeidslivet					
570 0	Lønn og sosiale utgifter	381 739,16	387 037	5 298	386 119,83
570 1	Kjøp av varer/tjenester til egen tjenesteprod.	7 980,00	11 480	3 500	5 000,00
570 4	Overføringsutgifter	80,00	318	238	0,00
570 7	Refusjoner	-37 944,00	-10 869	27 075	-27 360,00
Sum Fagopplæring I Arbeidslivet		351 855,16	387 966	36 111	363 759,83
Sum Dokumententeret		5 474 571,23	5 599 112	124 541	5 154 023,39
Økonomisenteret					
420 Administrasjon					
420 0	Lønn og sosiale utgifter	8 641 426,16	8 779 577	138 151	5 560 087,06
420 1	Kjøp av varer/tjenester til egen tjenesteprod.	671 370,05	628 940	-42 430	650 975,52
420 3	Kjøp av tjenester som erstatter egenprod.	0,00	0	0	17 000,00
420 4	Overføringsutgifter	55 026,70	63 091	8 064	82 466,92
420 5	Finansutgifter/finansieringstransaksjoner	1 078,39	0	-1 078	0,00
420 6	Salgsinntekter	0,00	0	0	-243 700,00
420 7	Refusjoner	-816 305,88	-490 431	325 875	-596 973,79
420 9	Finansinntekter	0,00	0	0	-111 552,50
Sum Administrasjon		8 552 595,42	8 981 177	428 582	5 358 303,21
440 Personal- Og Rekrutteringspolitiske Tiltak					
440 1	Kjøp av varer/tjenester til egen tjenesteprod.	0,00	0	0	3 613,00
Sum Personal- Og Rekrutteringspolitiske Tiltak		0,00	0	0	3 613,00
450 Interne Servicefunksjoner/Fellesfunksjoner					
450 0	Lønn og sosiale utgifter	0,00	0	0	2 911 923,50
450 1	Kjøp av varer/tjenester til egen tjenesteprod.	0,00	0	0	53 446,91
450 4	Overføringsutgifter	0,00	0	0	3 650,70
450 7	Refusjoner	0,00	0	0	-121 979,37
Sum Interne Servicefunksjoner/Fellesfunksjoner		0,00	0	0	2 847 041,74
Sum Økonomisenteret		8 552 595,42	8 981 177	428 582	8 208 957,95
Bygg- og eiendomssenteret					
420 Administrasjon					
420 0	Lønn og sosiale utgifter	5 487 925,31	5 493 653	5 728	2 678 891,21
420 1	Kjøp av varer/tjenester til egen tjenesteprod.	4 418 794,95	4 593 738	174 943	382 339,45
420 4	Overføringsutgifter	688 832,74	608 440	-80 393	48 863,47
420 5	Finansutgifter/finansieringstransaksjoner	837 466,41	835 243	-2 223	0,00
420 6	Salgsinntekter	-3 531 981,60	-3 514 062	17 920	0,00
420 7	Refusjoner	-865 769,14	-774 420	91 349	-49 897,50
420 9	Finansinntekter	-19 968,71	0	19 969	0,00
Sum Administrasjon		7 015 299,96	7 242 592	227 292	3 060 196,63

Troms fylkeskommune - driftsregnskap pr sektor / funksjon

Funksjon / H-post	Beskrivelse	Regnskap 2009	Budsjett 2009	Avvik 2009	Regnskap 2008
421 Forvaltningsutgifter i eiendomsforvaltningen					
421 0	Lønn og sosiale utgifter	430 839,48	428 340	-2 499	416 251,44
421 1	Kjøp av varer/tjenester til egen tjenesteprod.	2 850 087,65	3 332 330	482 242	3 256 021,55
421 4	Overføringsutgifter	13,86	69 400	69 386	1 222,85
421 7	Refusjoner	-2 771,26	-69 400	-66 629	1 534,55
Sum Forvaltningsutgifter i eiendomsforvaltningen		3 278 169,73	3 760 670	482 500	3 675 030,39
430 Administrasjonslokaler					
430 0	Lønn og sosiale utgifter	2 689 764,35	2 431 946	-257 818	2 839 650,28
430 1	Kjøp av varer/tjenester til egen tjenesteprod.	7 641 879,85	10 599 197	2 957 317	6 643 273,11
430 4	Overføringsutgifter	1 859 448,14	1 583 571	-275 877	1 584 061,59
430 5	Finansutgifter/finansieringstransaksjoner	1 902 893,61	0	-1 902 894	0,00
430 7	Refusjoner	-6 751 601,93	-6 237 391	514 211	-2 538 267,51
Sum Administrasjonslokaler		7 342 384,02	8 377 323	1 034 939	8 528 717,47
440 Personal- Og Rekrutteringspolitiske Tiltak					
440 0	Lønn og sosiale utgifter	1 215 837,77	1 160 295	-55 543	1 244 723,27
440 1	Kjøp av varer/tjenester til egen tjenesteprod.	7 134 365,95	7 273 174	138 808	9 220 792,13
440 4	Overføringsutgifter	11 181,41	0	-11 181	1 188,25
440 5	Finansutgifter/finansieringstransaksjoner	594,57	0	-595	296,43
440 6	Salgsinntekter	-7 514 451,99	-7 677 582	-163 130	-6 908 257,56
440 7	Refusjoner	-511 786,86	-316 290	195 497	-436 267,81
Sum Personal- Og Rekrutteringspolitiske Tiltak		335 740,85	439 597	103 856	3 122 474,71
450 Interne Servicefunksjoner/Fellesfunksjoner					
450 0	Lønn og sosiale utgifter	0,00	0	0	2 774 361,04
450 1	Kjøp av varer/tjenester til egen tjenesteprod.	0,00	0	0	3 471 504,56
450 4	Overføringsutgifter	0,00	0	0	494 724,12
450 5	Finansutgifter/finansieringstransaksjoner	0,00	0	0	655 733,79
450 6	Salgsinntekter	0,00	0	0	-2 968 347,56
450 7	Refusjoner	0,00	0	0	-747 745,21
Sum Interne Servicefunksjoner/Fellesfunksjoner		0,00	0	0	3 680 230,74
460 Tjenester utenfor ordinært fylkeskomm. ansvarsomr.					
460 0	Lønn og sosiale utgifter	386 850,53	369 379	-17 472	417 634,95
460 1	Kjøp av varer/tjenester til egen tjenesteprod.	4 469 795,72	5 221 525	751 729	4 212 908,46
460 4	Overføringsutgifter	6 179,02	0	-6 179	0,25
460 5	Finansutgifter/finansieringstransaksjoner	0,00	0	0	474,51
460 6	Salgsinntekter	-1 374 336,00	-1 072 010	302 326	-1 663 221,00
460 7	Refusjoner	-4 171 897,02	-4 659 020	-487 123	-3 925 623,29
Sum Tjenester utenfor ordinært fylkeskomm. ansvars		-683 407,75	-140 126	543 282	-957 826,12
510 Skolelokaler, Forvaltning, Skyss Og Internater					
510 0	Lønn og sosiale utgifter	2 228 003,80	1 955 063	-272 941	2 138 748,03
510 1	Kjøp av varer/tjenester til egen tjenesteprod.	44 099 457,37	44 713 769	614 312	42 576 023,65
510 4	Overføringsutgifter	10 095 386,58	4 110 791	-5 984 596	10 014 421,20
510 5	Finansutgifter/finansieringstransaksjoner	3 091 049,86	2 140 540	-950 510	2 675,25
510 6	Salgsinntekter	-1 243 622,80	0	1 243 623	-1 206 633,28
510 7	Refusjoner	-17 200 829,58	-10 267 120	6 933 710	-11 558 933,80
510 9	Finansinntekter	0,00	0	0	-95 236,00
Sum Skolelokaler, Forvaltning, Skyss Og Internater		41 069 445,23	42 653 043	1 583 598	41 871 065,05
590 Andre Undervisningsformål					
590 1	Kjøp av varer/tjenester til egen tjenesteprod.	364 217,13	346 170	-18 047	0,00
590 7	Refusjoner	65 652,00	0	-65 652	0,00
Sum Andre Undervisningsformål		429 869,13	346 170	-83 699	0,00
660 Tannhelse - Fellestjenester					
660 0	Lønn og sosiale utgifter	78 149,31	61 358	-16 791	90 557,82
660 1	Kjøp av varer/tjenester til egen tjenesteprod.	2 966 107,59	3 276 206	310 098	2 324 919,03
660 4	Overføringsutgifter	607 556,97	376 380	-231 177	522 722,81

Troms fylkeskommune - driftsregnskap pr sektor / funksjon

Funksjon / H-post		Beskrivelse	Regnskap 2009	Budsjett 2009	Avvik 2009	Regnskap 2008
660	5	Finansutgifter/finansieringstransaksjoner	44 625,00	0	-44 625	61,10
660	6	Salgsinntekter	-68 939,94	0	68 940	-46 754,90
660	7	Refusjoner	-662 031,97	-430 855	231 177	-534 584,33
Sum Tannhelse - Fellestjenester			2 965 466,96	3 283 089	317 622	2 356 921,53
710 Fylkeskomm. Næringsvirksomhet						
710	0	Lønn og sosiale utgifter	2 193 357,00	1 486 872	-706 485	2 143 543,00
710	1	Kjøp av varer/tjenester til egen tjenesteprod.	6 691 895,71	4 585 928	-2 105 968	5 450 743,14
710	4	Overføringsutgifter	6 170,50	0	-6 171	0,00
710	5	Finansutgifter/finansieringstransaksjoner	633 579,23	0	-633 579	0,00
710	6	Salgsinntekter	-10 106 679,60	-8 268 280	1 838 400	-8 606 403,70
710	7	Refusjoner	-2 586 091,35	-2 101 168	484 923	-183 796,00
Sum Fylkeskomm. Næringsvirksomhet			-3 167 768,51	-4 296 648	-1 128 879	-1 195 913,56
720 Fylkesveier - Nyanlegg, Drift- Og Vedlikehold						
720	1	Kjøp av varer/tjenester til egen tjenesteprod.	0,00	0	0	15 000,00
Sum Fylkesveier - Nyanlegg, Drift- Og Vedlikehold			0,00	0	0	15 000,00
740 Bibliotek						
740	1	Kjøp av varer/tjenester til egen tjenesteprod.	0,00	0	0	3 716,00
Sum Bibliotek			0,00	0	0	3 716,00
772 Kunstproduksjon						
772	0	Lønn og sosiale utgifter	189 701,28	189 987	286	102 370,07
772	1	Kjøp av varer/tjenester til egen tjenesteprod.	1 862 217,64	2 094 440	232 222	2 272 792,17
772	5	Finansutgifter/finansieringstransaksjoner	598,57	0	-599	0,00
772	6	Salgsinntekter	0,00	0	0	-24 000,00
Sum Kunstproduksjon			2 052 517,49	2 284 427	231 910	2 351 162,24
870 Renter/Utbytte Og Lån						
870	9	Finansinntekter	0,00	0	0	-409,24
Sum Renter/Utbytte Og Lån			0,00	0	0	-409,24
Sum Bygg- og eiendomssenteret			60 637 717,11	63 950 137	3 312 420	66 510 365,84
Sum Adm, fellesutg og bygg/eiend			110 429 570,61	114 790 577	4 361 006	113 737 296,43
SEKTOR 15 FYLKESRÅDSLEDERS KONTOR						
Fylkesrådsleders kontor						
420 Administrasjon						
420	0	Lønn og sosiale utgifter	3 192 096,01	3 757 132	565 036	2 142 034,82
420	1	Kjøp av varer/tjenester til egen tjenesteprod.	544 744,39	1 601 975	1 057 231	724 626,74
420	4	Overføringsutgifter	42 524,96	817 145	774 620	58 958,22
420	5	Finansutgifter/finansieringstransaksjoner	3 115,99	0	-3 116	214,82
420	6	Salgsinntekter	-9 050,00	0	9 050	0,00
420	7	Refusjoner	-42 524,96	-271 510	-228 985	-83 630,22
Sum Administrasjon			3 730 906,39	5 904 742	2 173 836	2 842 204,38
700 Tilrettelegging og støttefunksjoner for næringsliv						
700	0	Lønn og sosiale utgifter	3 286 033,12	3 106 824	-179 209	2 589 007,36
700	1	Kjøp av varer/tjenester til egen tjenesteprod.	2 859 301,76	2 168 227	-691 075	2 128 150,34
700	3	Kjøp av tjenester som erstatter egenprod.	0,00	90 000	90 000	17 987,00
700	4	Overføringsutgifter	320 693,85	945 879	625 185	259 449,11
700	5	Finansutgifter/finansieringstransaksjoner	318 013,60	0	-318 014	154,17
700	6	Salgsinntekter	-4 000,00	-57 876	-53 876	-55 000,00
700	7	Refusjoner	-2 329 323,70	-1 884 110	445 214	-550 208,45
Sum Tilrettelegging og støttefunksjoner for næringsli			4 450 718,63	4 368 944	-81 775	4 389 539,53

Troms fylkeskommune - driftsregnskap pr sektor / funksjon

Funksjon / H-post	Beskrivelse	Regnskap 2009	Budsjett 2009	Avvik 2009	Regnskap 2008
715 Lokal Og Regional Utvikling					
715 0	Lønn og sosiale utgifter	3 817 292,70	3 000 618	-816 675	3 095 529,50
715 1	Kjøp av varer/tjenester til egen tjenesteprod.	1 770 930,26	933 913	-837 017	1 697 431,40
715 3	Kjøp av tjenester som erstatter egenprod.	0,00	0	0	12 768,50
715 4	Overføringsutgifter	3 910 346,80	2 474 825	-1 435 522	693 458,01
715 5	Finansutgifter/finansieringstransaksjoner	1 011 215,37	0	-1 011 215	166,00
715 7	Refusjoner	-2 923 506,57	0	2 923 507	-1 123 672,46
Sum Lokal Og Regional Utvikling		7 586 278,56	6 409 356	-1 176 923	4 375 680,95
Sum Fylkesrådsleders kontor		15 767 903,58	16 683 042	915 138	11 607 424,86
Sum Fylkesrådsleders kontor		15 767 903,58	16 683 042	915 138	11 607 424,86
SEKTOR 20 UTDANNING					
Utdanningsetaten					
420 Administrasjon					
420 0	Lønn og sosiale utgifter	6 068 676,33	7 271 526	1 202 850	6 990 572,26
420 1	Kjøp av varer/tjenester til egen tjenesteprod.	1 024 755,55	679 700	-345 056	2 233 682,71
420 3	Kjøp av tjenester som erstatter egenprod.	36 368,00	4 300	-32 068	6 142,50
420 4	Overføringsutgifter	161 369,69	43 800	-117 570	121 400,82
420 5	Finansutgifter/finansieringstransaksjoner	10 908,42	0	-10 908	4 126,72
420 6	Salgsinntekter	-6 163,28	0	6 163	-8 775,00
420 7	Refusjoner	-719 369,58	-815 400	-96 030	-1 715 459,12
420 9	Finansinntekter	0,00	0	0	250 000,00
Sum Administrasjon		6 576 545,13	7 183 926	607 381	7 881 690,89
440 Personal- Og Rekrutteringspolitiske Tiltak					
440 1	Kjøp av varer/tjenester til egen tjenesteprod.	0,00	0	0	8 023,00
Sum Personal- Og Rekrutteringspolitiske Tiltak		0,00	0	0	8 023,00
510 Skolelokaler, Forvaltning, Skyss Og Internater					
510 0	Lønn og sosiale utgifter	21 426,17	0	-21 426	0,00
510 1	Kjøp av varer/tjenester til egen tjenesteprod.	-6 586,32	686 900	693 486	40 300,00
510 4	Overføringsutgifter	23 971,17	199 200	175 229	450,00
510 6	Salgsinntekter	0,00	0	0	-8 086,00
510 7	Refusjoner	-23 971,17	-199 200	-175 229	-450,00
Sum Skolelokaler, Forvaltning, Skyss Og Internater		14 839,85	686 900	672 060	32 214,00
515 Skoleforvaltning					
515 0	Lønn og sosiale utgifter	3 358 681,19	3 044 359	-314 322	2 770 950,28
515 1	Kjøp av varer/tjenester til egen tjenesteprod.	7 604 796,12	9 627 130	2 022 334	8 480 681,12
515 3	Kjøp av tjenester som erstatter egenprod.	208 699,00	163 800	-44 899	383 052,47
515 4	Overføringsutgifter	1 115 838,22	1 662 730	546 892	1 998 011,61
515 5	Finansutgifter/finansieringstransaksjoner	227 021,84	211 750	-15 272	421 316,95
515 6	Salgsinntekter	-150,00	0	150	-2 982,00
515 7	Refusjoner	-1 109 038,22	-916 030	193 008	-1 874 606,25
Sum Skoleforvaltning		11 405 848,15	13 793 739	2 387 891	12 176 424,18
520 Ped. ledelse, felleutg. og gjesteelevsoppgj.					
520 0	Lønn og sosiale utgifter	2 523 178,48	2 483 962	-39 216	2 781 850,23
520 1	Kjøp av varer/tjenester til egen tjenesteprod.	25 381 803,66	21 626 550	-3 755 254	16 826 737,20
520 3	Kjøp av tjenester som erstatter egenprod.	2 983 873,80	6 576 700	3 592 826	8 636 402,00
520 4	Overføringsutgifter	4 147 720,11	5 160 401	1 012 681	4 376 725,37
520 5	Finansutgifter/finansieringstransaksjoner	2 686 639,48	246 500	-2 440 139	1 519 630,50
520 6	Salgsinntekter	-1 849,85	0	1 850	0,00
520 7	Refusjoner	-18 973 432,24	-20 776 900	-1 803 468	-17 775 673,97
Sum Ped. ledelse, felleutg. og gjesteelevsoppgj.		18 747 933,44	15 317 213	-3 430 720	16 365 671,33

Troms fylkeskommune - driftsregnskap pr sektor / funksjon

Funksjon / H-post	Beskrivelse	Regnskap 2009	Budsjett 2009	Avvik 2009	Regnskap 2008
539 Yrkesfaglige studieretninger (gammel ordning)					
539	0 Lønn og sosiale utgifter	0,00	0	0	1 536,04
539	1 Kjøp av varer/tjenester til egen tjenesteprod.	0,00	0	0	1 587,07
539	4 Overføringsutgifter	0,00	0	0	213,93
539	7 Refusjoner	0,00	0	0	-213,93
Sum Yrkesfaglige studieretninger (gammel ordning)		0,00	0	0	3 123,11
540 Drift Av Studieretningene					
540	4 Overføringsutgifter	0,00	2 920 245	2 920 245	0,00
Sum Drift Av Studieretningene		0,00	2 920 245	2 920 245	0,00
554 Drift Tekniske Fagskoler					
554	0 Lønn og sosiale utgifter	429 825,98	429 721	-105	675 236,04
554	1 Kjøp av varer/tjenester til egen tjenesteprod.	159 429,51	153 000	-6 430	80 473,27
554	3 Kjøp av tjenester som erstatter egenprod.	0,00	0	0	1 026 973,00
554	4 Overføringsutgifter	5 349,51	28 000	22 650	3 210,73
554	7 Refusjoner	-17 443 129,51	-17 465 780	-22 650	-20 509 930,73
Sum Drift Tekniske Fagskoler		-16 848 524,51	-16 855 059	-6 534	-18 724 037,69
560 Spesialundervisning Og Særlig Tilpasset Opplæring					
560	0 Lønn og sosiale utgifter	7 362 223,27	8 990 269	1 628 046	6 282 540,97
560	1 Kjøp av varer/tjenester til egen tjenesteprod.	1 551 036,47	668 310	-882 726	2 647 789,22
560	3 Kjøp av tjenester som erstatter egenprod.	11 107 611,21	10 672 663	-434 948	7 672 449,05
560	4 Overføringsutgifter	78 159,14	685 400	607 241	47 053,88
560	5 Finansutgifter/finansieringstransaksjoner	61 678,69	-3 500	-65 179	734 845,03
560	6 Salgsinntekter	0,00	0	0	990,00
560	7 Refusjoner	-1 424 629,14	-1 466 800	-42 171	-2 755 167,05
560	8 Overføringsinntekter	0,00	-12 600	-12 600	0,00
560	9 Finansinntekter	-445 000,00	-584 000	-139 000	-838 000,00
Sum Spesialundervisning Og Særlig Tilpasset Opplæring		18 291 079,64	18 949 742	658 662	13 792 501,10
570 Fagopplæring I Arbeidslivet					
570	0 Lønn og sosiale utgifter	7 370 108,14	6 586 742	-783 366	7 405 929,13
570	1 Kjøp av varer/tjenester til egen tjenesteprod.	3 710 668,30	3 263 380	-447 288	4 001 392,31
570	3 Kjøp av tjenester som erstatter egenprod.	66 484 370,78	63 037 000	-3 447 371	60 290 107,77
570	4 Overføringsutgifter	276 808,54	1 019 515	742 706	297 019,80
570	5 Finansutgifter/finansieringstransaksjoner	2 834 852,00	1 200 000	-1 634 852	270 065,06
570	6 Salgsinntekter	-283 283,00	-42 700	240 583	-143 973,00
570	7 Refusjoner	-12 028 211,70	-5 025 100	7 003 112	-9 429 480,86
570	8 Overføringsinntekter	0,00	-928 800	-928 800	0,00
570	9 Finansinntekter	0,00	0	0	-90 000,00
Sum Fagopplæring I Arbeidslivet		68 365 313,06	69 110 037	744 724	62 601 060,21
581 Voksenopplæring Fullfin. Av Fylkeskomm.					
581	0 Lønn og sosiale utgifter	1 220 232,16	1 395 184	174 952	948 765,95
581	1 Kjøp av varer/tjenester til egen tjenesteprod.	404 489,18	434 300	29 811	444 568,62
581	3 Kjøp av tjenester som erstatter egenprod.	1 233 405,00	1 113 334	-120 071	7 596 293,20
581	4 Overføringsutgifter	42 690,89	1 019 500	976 809	185 420,02
581	5 Finansutgifter/finansieringstransaksjoner	740 476,33	0	-740 476	65,00
581	6 Salgsinntekter	0,00	0	0	1 960,00
581	7 Refusjoner	-1 026 910,51	-32 300	994 611	-90 931,85
581	9 Finansinntekter	0,00	0	0	-180 000,00
Sum Voksenopplæring Fullfin. Av Fylkeskomm.		2 614 383,05	3 930 018	1 315 635	8 906 140,94
590 Andre Undervisningsformål					
590	0 Lønn og sosiale utgifter	1 084 183,08	687 570	-396 613	497 009,85
590	1 Kjøp av varer/tjenester til egen tjenesteprod.	1 070 038,43	545 500	-524 538	2 456 342,79
590	3 Kjøp av tjenester som erstatter egenprod.	5 927 529,01	3 083 700	-2 843 829	3 805 174,00
590	4 Overføringsutgifter	1 009 704,84	965 400	-44 305	162 978,47
590	5 Finansutgifter/finansieringstransaksjoner	883 442,00	0	-883 442	747,00
590	6 Salgsinntekter	-2 126 485,10	-2 139 900	-13 415	-1 962 543,44

Troms fylkeskommune - driftsregnskap pr sektor / funksjon

Funksjon / H-post	Beskrivelse	Regnskap 2009	Budsjett 2009	Avvik 2009	Regnskap 2008
590 7	Refusjoner	-3 007 741,96	-73 900	2 933 842	-3 185 258,57
Sum Andre Undervisningsformål		4 840 670,30	3 068 370	-1 772 300	1 774 450,10
790 Andre Kulturaktiviteter					
790 0	Lønn og sosiale utgifter	547 804,53	618 910	71 105	165 742,23
790 1	Kjøp av varer/tjenester til egen tjenesteprod.	658 432,43	677 957	19 525	454 394,61
790 3	Kjøp av tjenester som erstatter egenprod.	33 750,00	5 000	-28 750	1 800,00
790 4	Overføringsutgifter	27 795,93	43 500	15 704	77 116,39
790 5	Finansutgifter/finansieringstransaksjoner	749,39	0	-749	0,00
790 7	Refusjoner	-35 795,93	-48 500	-12 704	-17 116,39
Sum Andre Kulturaktiviteter		1 232 736,35	1 296 867	64 131	681 936,84
Sum Utdanningsetaten		115 240 824,46	119 401 998	4 161 174	105 499 198,01
Stangnes vgs					
421 Forvaltningsutgifter i eiendomsforvaltningen					
421 1	Kjøp av varer/tjenester til egen tjenesteprod.	357 991,70	362 600	4 608	357 993,80
421 7	Refusjoner	-3 179,62	0	3 180	0,00
Sum Forvaltningsutgifter i eiendomsforvaltningen		354 812,08	362 600	7 788	357 993,80
510 Skolelokaler, Forvaltning, Skyss Og Internater					
510 0	Lønn og sosiale utgifter	4 543 184,64	4 883 931	340 746	5 097 045,91
510 1	Kjøp av varer/tjenester til egen tjenesteprod.	863 914,20	759 800	-104 114	1 332 191,36
510 4	Overføringsutgifter	241 120,02	82 800	-158 320	450 930,74
510 6	Salgsinntekter	-28 000,00	-17 400	10 600	-30 200,00
510 7	Refusjoner	-447 979,78	-443 200	4 780	-1 326 025,36
510 8	Overføringsinntekter	0,00	0	0	-2 200,00
Sum Skolelokaler, Forvaltning, Skyss Og Internater		5 172 239,08	5 265 931	93 692	5 521 742,65
515 Skoleforvaltning					
515 0	Lønn og sosiale utgifter	4 324 018,40	4 626 155	302 137	3 910 686,37
515 1	Kjøp av varer/tjenester til egen tjenesteprod.	1 845 042,90	2 106 210	261 167	1 701 421,96
515 4	Overføringsutgifter	327 099,34	363 570	36 471	192 318,59
515 6	Salgsinntekter	-15 332,00	-10 000	5 332	-16 066,27
515 7	Refusjoner	-483 085,51	-534 470	-51 384	-673 834,08
515 8	Overføringsinntekter	-9 200,00	0	9 200	-8 039,89
Sum Skoleforvaltning		5 988 543,13	6 551 465	562 922	5 106 486,68
520 Ped. ledelse, felleutg. og gjesteelevsoppgj.					
520 0	Lønn og sosiale utgifter	7 015 167,12	69 022	-6 946 145	6 573 794,09
520 1	Kjøp av varer/tjenester til egen tjenesteprod.	722 062,05	0	-722 062	560 321,07
520 4	Overføringsutgifter	80 680,53	0	-80 681	41 675,45
520 6	Salgsinntekter	-18 710,00	0	18 710	-23 890,34
520 7	Refusjoner	-949 004,37	0	949 004	-402 146,35
Sum Ped. ledelse, felleutg. og gjesteelevsoppgj.		6 850 195,33	69 022	-6 781 173	6 749 753,92
521 Studiespesialisering					
521 0	Lønn og sosiale utgifter	2 979 150,16	0	-2 979 150	2 215 535,22
521 1	Kjøp av varer/tjenester til egen tjenesteprod.	96 883,52	0	-96 884	101 267,25
521 4	Overføringsutgifter	9 788,93	0	-9 789	14 950,48
521 6	Salgsinntekter	-737,00	0	737	-591,00
521 7	Refusjoner	-75 381,12	0	75 381	-14 950,48
Sum Studiespesialisering		3 009 704,49	0	-3 009 704	2 316 211,47
522 Bygg- og anleggsteknikk					
522 0	Lønn og sosiale utgifter	3 651 535,60	0	-3 651 536	3 307 309,14
522 1	Kjøp av varer/tjenester til egen tjenesteprod.	337 490,14	0	-337 490	297 551,99
522 4	Overføringsutgifter	55 467,67	0	-55 468	50 564,28
522 6	Salgsinntekter	-67 088,75	0	67 089	-7 451,00
522 7	Refusjoner	-412 150,88	0	412 151	-427 384,92
Sum Bygg- og anleggsteknikk		3 565 253,78	0	-3 565 254	3 220 589,49

Troms fylkeskommune - driftsregnskap pr sektor / funksjon

Funksjon / H-post	Beskrivelse	Regnskap 2009	Budsjett 2009	Avvik 2009	Regnskap 2008
523 Elektrofag					
523 0	Lønn og sosiale utgifter	4 821 180,61	0	-4 821 181	4 273 185,21
523 1	Kjøp av varer/tjenester til egen tjenesteprod.	466 792,55	0	-466 793	394 420,98
523 4	Overføringsutgifter	72 848,17	0	-72 848	77 230,22
523 6	Salgsinntekter	-12 706,00	0	12 706	-14 265,00
523 7	Refusjoner	-522 795,96	0	522 796	-129 271,52
Sum Elektrofag		4 825 319,37	0	-4 825 319	4 601 299,89
524 Design- og håndverksfag					
524 0	Lønn og sosiale utgifter	4 619 852,43	0	-4 619 852	4 381 855,43
524 1	Kjøp av varer/tjenester til egen tjenesteprod.	393 198,75	0	-393 199	243 970,27
524 4	Overføringsutgifter	54 563,99	0	-54 564	35 735,43
524 6	Salgsinntekter	-43 837,70	0	43 838	-22 180,80
524 7	Refusjoner	-134 823,35	0	134 823	-407 500,67
Sum Design- og håndverksfag		4 888 954,12	0	-4 888 954	4 231 879,66
525 Restaurant- og næringsmiddelfag					
525 1	Kjøp av varer/tjenester til egen tjenesteprod.	0,00	0	0	2 696,80
525 4	Overføringsutgifter	0,00	0	0	674,20
525 7	Refusjoner	0,00	0	0	-674,20
Sum Restaurant- og næringsmiddelfag		0,00	0	0	2 696,80
526 Helse- og sosialfag					
526 0	Lønn og sosiale utgifter	3 597 717,52	0	-3 597 718	3 313 070,31
526 1	Kjøp av varer/tjenester til egen tjenesteprod.	276 695,31	0	-276 695	223 236,47
526 4	Overføringsutgifter	28 311,25	0	-28 311	20 583,99
526 6	Salgsinntekter	-23 900,50	0	23 901	-18 149,00
526 7	Refusjoner	-29 418,39	0	29 418	-308 112,54
Sum Helse- og sosialfag		3 849 405,19	0	-3 849 405	3 230 629,23
528 Teknisk- og industriell produksjon					
528 0	Lønn og sosiale utgifter	7 090 784,76	0	-7 090 785	6 437 069,00
528 1	Kjøp av varer/tjenester til egen tjenesteprod.	1 320 467,40	0	-1 320 467	994 010,50
528 4	Overføringsutgifter	130 598,58	0	-130 599	118 048,72
528 5	Finansutgifter/finansieringstransaksjoner	237 500,00	237 500	0	0,00
528 6	Salgsinntekter	-19 397,00	0	19 397	-102 507,00
528 7	Refusjoner	-297 560,22	0	297 560	-562 420,77
Sum Teknisk- og industriell produksjon		8 462 393,52	237 500	-8 224 894	6 884 200,45
529 Musikk, dans og drama					
529 1	Kjøp av varer/tjenester til egen tjenesteprod.	0,00	0	0	1 362,80
529 4	Overføringsutgifter	0,00	0	0	340,70
529 7	Refusjoner	0,00	0	0	-340,70
Sum Musikk, dans og drama		0,00	0	0	1 362,80
530 Medier og kommunikasjon					
530 0	Lønn og sosiale utgifter	3 191 936,45	0	-3 191 936	2 126 760,81
530 1	Kjøp av varer/tjenester til egen tjenesteprod.	364 953,76	0	-364 954	301 668,99
530 4	Overføringsutgifter	58 480,28	0	-58 480	56 544,33
530 6	Salgsinntekter	0,00	0	0	-475,00
530 7	Refusjoner	-122 654,78	0	122 655	-111 009,28
Sum Medier og kommunikasjon		3 492 715,71	0	-3 492 716	2 373 489,85
531 Naturbruk					
531 0	Lønn og sosiale utgifter	0,00	0	0	25 333,61
531 1	Kjøp av varer/tjenester til egen tjenesteprod.	0,00	0	0	12 313,79
531 4	Overføringsutgifter	0,00	0	0	671,71
531 7	Refusjoner	0,00	0	0	-1 185,11
Sum Naturbruk		0,00	0	0	37 134,00

Troms fylkeskommune - driftsregnskap pr sektor / funksjon

Funksjon / H-post	Beskrivelse	Regnskap 2009	Budsjett 2009	Avvik 2009	Regnskap 2008
532 Service og samferdsel					
532 0	Lønn og sosiale utgifter	4 615 014,72	0	-4 615 015	4 372 874,11
532 1	Kjøp av varer/tjenester til egen tjenesteprod.	384 746,94	0	-384 747	415 159,68
532 4	Overføringsutgifter	28 277,11	0	-28 277	12 094,74
532 6	Salgsinntekter	-9 422,50	0	9 423	-1 466,00
532 7	Refusjoner	-121 671,46	0	121 671	-63 336,68
Sum Service og samferdsel		4 896 944,81	0	-4 896 945	4 735 325,85
538 Allmennfaglige studieretninger (gammel ordning)					
538 0	Lønn og sosiale utgifter	3 135 730,19	0	-3 135 730	2 362 683,77
538 1	Kjøp av varer/tjenester til egen tjenesteprod.	21 321,36	0	-21 321	148 773,99
538 4	Overføringsutgifter	1 440,64	0	-1 441	28 204,31
538 7	Refusjoner	-8 768,77	0	8 769	-70 140,02
Sum Allmennfaglige studieretninger (gammel ordning)		3 149 723,42	0	-3 149 723	2 469 522,05
539 Yrkesfaglige studieretninger (gammel ordning)					
539 0	Lønn og sosiale utgifter	0,00	0	0	908 091,76
539 1	Kjøp av varer/tjenester til egen tjenesteprod.	0,00	0	0	24 035,88
539 4	Overføringsutgifter	0,00	0	0	2 066,32
539 6	Salgsinntekter	0,00	0	0	-22 534,00
539 7	Refusjoner	0,00	0	0	-569 859,51
Sum Yrkesfaglige studieretninger (gammel ordning)		0,00	0	0	341 800,45
540 Drift Av Studieretningene					
540 0	Lønn og sosiale utgifter	0,00	45 499 086	45 499 086	0,00
540 1	Kjøp av varer/tjenester til egen tjenesteprod.	0,00	3 114 350	3 114 350	0,00
540 4	Overføringsutgifter	0,00	375 900	375 900	0,00
540 6	Salgsinntekter	0,00	-80 000	-80 000	0,00
540 7	Refusjoner	0,00	-2 061 500	-2 061 500	0,00
Sum Drift Av Studieretningene		0,00	46 847 836	46 847 836	0,00
554 Drift Tekniske Fagskoler					
554 0	Lønn og sosiale utgifter	3 072 641,96	2 816 664	-255 978	2 672 002,03
554 1	Kjøp av varer/tjenester til egen tjenesteprod.	252 670,40	296 400	43 730	231 677,20
554 4	Overføringsutgifter	38 107,86	34 200	-3 908	40 400,40
554 6	Salgsinntekter	-55 640,00	0	55 640	-35 576,00
554 7	Refusjoner	-111 804,44	-92 400	19 404	-154 616,43
Sum Drift Tekniske Fagskoler		3 195 975,78	3 054 864	-141 112	2 753 887,20
560 Spesialundervisning Og Særlig Tilpasset Opplæring					
560 0	Lønn og sosiale utgifter	5 660 614,35	5 478 700	-181 914	5 595 825,08
560 1	Kjøp av varer/tjenester til egen tjenesteprod.	117 440,03	38 600	-78 840	115 777,42
560 4	Overføringsutgifter	1 978,97	0	-1 979	456,62
560 7	Refusjoner	-284 003,00	-58 100	225 903	-299 242,85
Sum Spesialundervisning Og Særlig Tilpasset Opplæ		5 496 030,35	5 459 200	-36 830	5 412 816,27
581 Voksenopplæring Fullfin. Av Fylkeskomm.					
581 0	Lønn og sosiale utgifter	507 046,08	509 310	2 264	0,00
581 1	Kjøp av varer/tjenester til egen tjenesteprod.	238 435,03	92 130	-146 305	0,00
581 4	Overføringsutgifter	16 969,94	17 370	400	0,00
581 5	Finansutgifter/finansieringstransaksjoner	128 125,00	128 125	0	0,00
581 6	Salgsinntekter	-89 562,00	0	89 562	0,00
581 7	Refusjoner	-17 506,21	-17 370	136	0,00
Sum Voksenopplæring Fullfin. Av Fylkeskomm.		783 507,84	729 565	-53 943	0,00
590 Andre Undervisningsformål					
590 0	Lønn og sosiale utgifter	354 324,28	346 550	-7 774	359 871,64
590 1	Kjøp av varer/tjenester til egen tjenesteprod.	67 429,31	34 900	-32 529	22 740,63
590 4	Overføringsutgifter	12 612,89	7 900	-4 713	4 584,50
590 7	Refusjoner	-12 612,89	-7 900	4 713	-4 584,50
Sum Andre Undervisningsformål		421 753,59	381 450	-40 304	382 612,27
Sum Stangnes vgs		68 403 471,59	68 959 433	555 961	60 731 434,78

Troms fylkeskommune - driftsregnskap pr sektor / funksjon

Funksjon / H-post	Beskrivelse	Regnskap 2009	Budsjett 2009	Avvik 2009	Regnskap 2008
Rå vgs					
510 Skolelokaler, Forvaltning, Skyss Og Internater					
510	0 Lønn og sosiale utgifter	2 427 486,91	2 348 373	-79 114	6 646 788,10
510	1 Kjøp av varer/tjenester til egen tjenesteprod.	1 543 762,39	1 834 650	290 888	2 897 674,93
510	4 Overføringsutgifter	128 652,28	72 700	-55 952	290 044,17
510	5 Finansutgifter/finansieringstransaksjoner	0,00	0	0	112 000,00
510	6 Salgsinntekter	-94 696,20	-106 300	-11 604	-1 588 534,23
510	7 Refusjoner	-256 042,51	-122 900	133 143	-3 825 598,17
510	9 Finansinntekter	0,00	0	0	3 459,00
Sum Skolelokaler, Forvaltning, Skyss Og Internater		3 749 162,87	4 026 523	277 360	4 535 833,80
515 Skoleforvaltning					
515	0 Lønn og sosiale utgifter	2 406 762,36	2 172 421	-234 341	1 992 304,84
515	1 Kjøp av varer/tjenester til egen tjenesteprod.	2 312 998,79	1 632 080	-680 919	1 231 910,92
515	4 Overføringsutgifter	368 500,79	237 330	-131 171	245 839,42
515	5 Finansutgifter/finansieringstransaksjoner	2 993,48	0	-2 993	5 298,18
515	6 Salgsinntekter	-14 072,98	-6 500	7 573	-1 969,50
515	7 Refusjoner	-1 206 434,93	-422 330	784 105	-305 657,50
515	9 Finansinntekter	0,00	0	0	-3 459,00
Sum Skoleforvaltning		3 870 747,51	3 613 001	-257 747	3 164 267,36
520 Ped. ledelse, felleutg. og gjesteelevsoppgj.					
520	0 Lønn og sosiale utgifter	2 647 846,65	0	-2 647 847	2 425 308,74
520	1 Kjøp av varer/tjenester til egen tjenesteprod.	166 661,91	10 000	-156 662	196 213,90
520	4 Overføringsutgifter	21 075,67	0	-21 076	34 013,14
520	7 Refusjoner	-122 654,78	0	122 655	-249 148,68
Sum Ped. ledelse, felleutg. og gjesteelevsoppgj.		2 712 929,45	10 000	-2 702 929	2 406 387,10
521 Studiespesialisering					
521	1 Kjøp av varer/tjenester til egen tjenesteprod.	0,00	0	0	4 900,00
Sum Studiespesialisering		0,00	0	0	4 900,00
524 Design- og håndverksfag					
524	0 Lønn og sosiale utgifter	335 409,96	0	-335 410	581 695,97
524	1 Kjøp av varer/tjenester til egen tjenesteprod.	67 471,92	0	-67 472	69 420,80
524	4 Overføringsutgifter	15 658,81	0	-15 659	11 764,55
524	6 Salgsinntekter	-10 684,50	0	10 685	-9 019,00
524	7 Refusjoner	-19 269,70	0	19 270	-11 922,64
Sum Design- og håndverksfag		388 586,49	0	-388 586	641 939,68
525 Restaurant- og næringsmiddelfag					
525	0 Lønn og sosiale utgifter	3 579 849,55	0	-3 579 850	3 237 220,16
525	1 Kjøp av varer/tjenester til egen tjenesteprod.	579 304,01	0	-579 304	639 290,17
525	4 Overføringsutgifter	77 346,51	0	-77 347	83 515,99
525	6 Salgsinntekter	-159 329,65	0	159 330	-173 182,80
525	7 Refusjoner	-404 408,57	0	404 409	-159 215,42
525	8 Overføringsinntekter	-36 964,02	0	36 964	-16 416,13
Sum Restaurant- og næringsmiddelfag		3 635 797,83	0	-3 635 798	3 611 211,97
526 Helse- og sosialfag					
526	0 Lønn og sosiale utgifter	3 845 568,20	0	-3 845 568	3 600 784,17
526	1 Kjøp av varer/tjenester til egen tjenesteprod.	130 073,68	0	-130 074	152 369,87
526	4 Overføringsutgifter	13 967,47	0	-13 967	17 696,12
526	6 Salgsinntekter	-7 152,40	0	7 152	-6 480,00
526	7 Refusjoner	-336 642,39	0	336 642	-111 309,01
526	8 Overføringsinntekter	-23 564,16	0	23 564	0,00
Sum Helse- og sosialfag		3 622 250,40	0	-3 622 250	3 653 061,15
527 Idrettsfag					
527	0 Lønn og sosiale utgifter	4 965 267,52	0	-4 965 268	3 800 443,39
527	1 Kjøp av varer/tjenester til egen tjenesteprod.	506 880,94	0	-506 881	589 985,16

Troms fylkeskommune - driftsregnskap pr sektor / funksjon

Funksjon / H-post	Beskrivelse	Regnskap 2009	Budsjett 2009	Avvik 2009	Regnskap 2008
527	4 Overføringsutgifter	44 584,35	0	-44 584	45 225,79
527	6 Salgsinntekter	-55 575,00	0	55 575	-40 450,00
527	7 Refusjoner	-146 660,86	0	146 661	-58 453,25
527	8 Overføringsinntekter	-37 500,00	0	37 500	-64 000,00
Sum Idrettsfag		5 276 996,95	0	-5 276 997	4 272 751,09
531 Naturbruk					
531	0 Lønn og sosiale utgifter	4 748 362,89	2 399 870	-2 348 493	5 056 000,30
531	1 Kjøp av varer/tjenester til egen tjenesteprod.	1 630 249,29	820 050	-810 199	1 816 604,13
531	3 Kjøp av tjenester som erstatter egenprod.	0,00	0	0	-116 000,00
531	4 Overføringsutgifter	56 279,32	9 300	-46 979	31 506,84
531	6 Salgsinntekter	-1 273 123,16	-828 800	444 323	-1 311 149,79
531	7 Refusjoner	-764 963,28	-141 500	623 463	-1 177 704,69
531	8 Overføringsinntekter	-61 535,00	0	61 535	-92 701,00
Sum Naturbruk		4 335 270,06	2 258 920	-2 076 350	4 206 555,79
538 Allmennfaglige studieretninger (gammel ordning)					
538	0 Lønn og sosiale utgifter	0,00	0	0	724 090,18
538	1 Kjøp av varer/tjenester til egen tjenesteprod.	0,00	0	0	14 253,31
538	4 Overføringsutgifter	0,00	0	0	594,89
538	7 Refusjoner	0,00	0	0	-594,89
Sum Allmennfaglige studieretninger (gammel ordning)		0,00	0	0	738 343,49
539 Yrkesfaglige studieretninger (gammel ordning)					
539	0 Lønn og sosiale utgifter	0,00	0	0	493 694,07
539	1 Kjøp av varer/tjenester til egen tjenesteprod.	0,00	0	0	8 028,70
539	4 Overføringsutgifter	0,00	0	0	-77,56
539	7 Refusjoner	0,00	0	0	-16 397,28
Sum Yrkesfaglige studieretninger (gammel ordning)		0,00	0	0	485 247,93
540 Drift Av Studieretningene					
540	0 Lønn og sosiale utgifter	0,00	16 885 363	16 885 363	0,00
540	1 Kjøp av varer/tjenester til egen tjenesteprod.	0,00	820 267	820 267	0,00
540	4 Overføringsutgifter	0,00	142 700	142 700	0,00
540	6 Salgsinntekter	0,00	-186 200	-186 200	0,00
540	7 Refusjoner	0,00	-531 600	-531 600	0,00
Sum Drift Av Studieretningene		0,00	17 130 530	17 130 530	0,00
560 Spesialundervisning Og Særlig Tilpasset Opplæring					
560	0 Lønn og sosiale utgifter	11 906 180,79	10 218 211	-1 687 970	10 104 494,13
560	1 Kjøp av varer/tjenester til egen tjenesteprod.	1 065 623,27	162 900	-902 723	439 628,13
560	3 Kjøp av tjenester som erstatter egenprod.	0,00	0	0	-350 000,00
560	4 Overføringsutgifter	162 808,57	0	-162 809	91 758,00
560	5 Finansutgifter/finansieringstransaksjoner	0,00	0	0	375 000,00
560	6 Salgsinntekter	-1 335,00	0	1 335	-1 550,00
560	7 Refusjoner	-2 860 129,45	-211 084	2 649 045	-1 365 643,43
Sum Spesialundervisning Og Særlig Tilpasset Opplæ		10 273 148,18	10 170 027	-103 121	9 293 686,83
590 Andre Undervisningsformål					
590	0 Lønn og sosiale utgifter	4 855 824,47	5 074 944	219 120	16 191,15
590	1 Kjøp av varer/tjenester til egen tjenesteprod.	936 213,26	1 022 600	86 387	-6 228,26
590	4 Overføringsutgifter	157 120,59	104 900	-52 221	122,75
590	6 Salgsinntekter	-1 335 505,44	-1 406 900	-71 395	0,00
590	7 Refusjoner	-3 968 415,99	-3 518 500	449 916	-122,75
Sum Andre Undervisningsformål		645 236,89	1 277 044	631 807	9 962,89
Sum Rå vgs		38 510 126,63	38 486 045	-24 082	37 024 149,08

Troms fylkeskommune - driftsregnskap pr sektor / funksjon

Funksjon / H-post	Beskrivelse	Regnskap 2009	Budsjett 2009	Avvik 2009	Regnskap 2008	
Finnfjordbotn vgs						
510 Skolelokaler, Forvaltning, Skyss Og Internater						
510	0	Lønn og sosiale utgifter	3 202 847,73	3 088 192	-114 656	6 170 122,33
510	1	Kjøp av varer/tjenester til egen tjenesteprod.	2 795 495,47	1 930 900	-864 595	6 016 988,21
510	4	Overføringsutgifter	172 219,00	29 050	-143 169	653 364,22
510	5	Finansutgifter/finansieringstransaksjoner	0,00	0	0	449 352,85
510	6	Salgsinntekter	-19 984,00	0	19 984	-5 111 774,28
510	7	Refusjoner	-374 597,74	-89 150	285 448	-949 914,82
510	9	Finansinntekter	0,00	0	0	-18 144,00
Sum Skolelokaler, Forvaltning, Skyss Og Internater		5 775 980,46	4 958 992	-816 988	7 209 994,51	
515 Skoleforvaltning						
515	0	Lønn og sosiale utgifter	2 325 516,62	2 692 038	366 521	1 879 581,16
515	1	Kjøp av varer/tjenester til egen tjenesteprod.	2 171 755,87	2 979 100	807 344	1 551 392,07
515	4	Overføringsutgifter	292 263,87	318 330	26 066	219 646,17
515	5	Finansutgifter/finansieringstransaksjoner	125,53	0	-126	358 896,28
515	6	Salgsinntekter	-78 294,80	-47 200	31 095	-76 891,21
515	7	Refusjoner	-639 928,13	-368 930	270 998	-977 294,75
515	9	Finansinntekter	255,00	0	-255	60,00
Sum Skoleforvaltning		4 071 693,96	5 573 338	1 501 644	2 955 389,72	
520 Ped. ledelse, felleutg. og gjesteelevsoppgj.						
520	0	Lønn og sosiale utgifter	4 096 077,51	0	-4 096 078	3 551 784,56
520	1	Kjøp av varer/tjenester til egen tjenesteprod.	502 600,36	0	-502 600	267 765,58
520	4	Overføringsutgifter	74 035,45	0	-74 035	11 797,55
520	5	Finansutgifter/finansieringstransaksjoner	1 386 108,00	0	-1 386 108	0,00
520	6	Salgsinntekter	0,00	0	0	-7 000,00
520	7	Refusjoner	-1 593 387,13	0	1 593 387	-49 770,98
520	9	Finansinntekter	-189 734,00	0	189 734	0,00
Sum Ped. ledelse, felleutg. og gjesteelevsoppgj.		4 275 700,19	0	-4 275 700	3 774 576,71	
521 Studiespesialisering						
521	0	Lønn og sosiale utgifter	14 081 639,99	0	-14 081 640	10 622 404,12
521	1	Kjøp av varer/tjenester til egen tjenesteprod.	1 278 557,33	0	-1 278 557	1 222 348,10
521	4	Overføringsutgifter	115 751,97	0	-115 752	181 488,89
521	5	Finansutgifter/finansieringstransaksjoner	30 527,90	0	-30 528	145 667,81
521	6	Salgsinntekter	-2 178,00	0	2 178	-30 122,00
521	7	Refusjoner	-566 170,74	0	566 171	-945 269,68
521	8	Overføringsinntekter	-50 000,00	0	50 000	0,00
Sum Studiespesialisering		14 888 128,45	0	-14 888 128	11 196 517,24	
525 Restaurant- og næringsmiddelfag						
525	0	Lønn og sosiale utgifter	3 533 206,38	3 636 800	103 594	1 451 875,05
525	1	Kjøp av varer/tjenester til egen tjenesteprod.	819 145,26	900 900	81 755	274 324,74
525	4	Overføringsutgifter	109 345,60	301 000	191 654	36 553,37
525	5	Finansutgifter/finansieringstransaksjoner	164 277,14	0	-164 277	0,00
525	6	Salgsinntekter	-252 526,39	-405 000	-152 474	-85 998,00
525	7	Refusjoner	-406 674,50	-384 300	22 374	-56 842,14
525	8	Overføringsinntekter	0,00	-278 200	-278 200	0,00
Sum Restaurant- og næringsmiddelfag		3 966 773,49	3 771 200	-195 573	1 619 913,02	
526 Helse- og sosialfag						
526	0	Lønn og sosiale utgifter	1 018 566,31	0	-1 018 566	865 510,08
526	1	Kjøp av varer/tjenester til egen tjenesteprod.	121 654,98	0	-121 655	105 934,77
526	4	Overføringsutgifter	13 164,13	0	-13 164	12 196,50
526	5	Finansutgifter/finansieringstransaksjoner	122 316,25	122 316	0	0,00
526	7	Refusjoner	-13 164,13	0	13 164	-12 196,50
Sum Helse- og sosialfag		1 262 537,54	122 316	-1 140 222	971 444,85	
532 Service og samferdsel						
532	0	Lønn og sosiale utgifter	2 300 405,27	0	-2 300 405	1 847 427,24

Troms fylkeskommune - driftsregnskap pr sektor / funksjon

Funksjon / H-post	Beskrivelse	Regnskap 2009	Budsjett 2009	Avvik 2009	Regnskap 2008
532 1	Kjøp av varer/tjenester til egen tjenesteprod.	251 880,56	0	-251 881	300 685,56
532 4	Overføringsutgifter	38 181,83	0	-38 182	59 331,69
532 6	Salgsinntekter	-51 700,00	0	51 700	-97 068,00
532 7	Refusjoner	-435 226,97	0	435 227	-114 712,68
Sum Service og samferdsel		2 103 540,69	0	-2 103 541	1 995 663,81
538 Allmennfaglige studieretninger (gammel ordning)					
538 0	Lønn og sosiale utgifter	-5 397,90	0	5 398	2 700 192,57
538 1	Kjøp av varer/tjenester til egen tjenesteprod.	0,00	0	0	17 384,39
538 4	Overføringsutgifter	0,00	0	0	700,73
538 7	Refusjoner	-82 531,26	0	82 531	-158 492,64
Sum Allmennfaglige studieretninger (gammel ordning)		-87 929,16	0	87 929	2 559 785,05
539 Yrkesfaglige studieretninger (gammel ordning)					
539 0	Lønn og sosiale utgifter	9 787,05	0	-9 787	1 906 735,65
539 1	Kjøp av varer/tjenester til egen tjenesteprod.	0,00	0	0	329 531,06
539 4	Overføringsutgifter	0,00	0	0	49 528,39
539 6	Salgsinntekter	-289 537,93	0	289 538	-316 016,46
539 7	Refusjoner	-36 522,94	0	36 523	-262 236,16
Sum Yrkesfaglige studieretninger (gammel ordning)		-316 273,82	0	316 274	1 707 542,48
540 Drift Av Studieretningene					
540 0	Lønn og sosiale utgifter	0,00	19 630 797	19 630 797	0,00
540 1	Kjøp av varer/tjenester til egen tjenesteprod.	0,00	1 410 415	1 410 415	0,00
540 4	Overføringsutgifter	0,00	168 426	168 426	0,00
540 7	Refusjoner	0,00	-613 535	-613 535	0,00
540 8	Overføringsinntekter	0,00	-1 419 076	-1 419 076	0,00
Sum Drift Av Studieretningene		0,00	19 177 027	19 177 027	0,00
560 Spesialundervisning Og Særlig Tilpasset Opplæring					
560 0	Lønn og sosiale utgifter	2 775 110,48	2 743 916	-31 194	1 459 037,25
560 1	Kjøp av varer/tjenester til egen tjenesteprod.	47 706,81	0	-47 707	11 891,48
560 4	Overføringsutgifter	4 873,03	0	-4 873	1 802,57
560 7	Refusjoner	-89 056,72	-25 900	63 157	-118 759,76
Sum Spesialundervisning Og Særlig Tilpasset Opplæ		2 738 633,60	2 718 016	-20 618	1 353 971,54
581 Voksenopplæring Fullfin. Av Fylkeskomm.					
581 0	Lønn og sosiale utgifter	738 390,67	782 800	44 409	173 766,47
581 1	Kjøp av varer/tjenester til egen tjenesteprod.	98 408,22	117 420	19 012	24 761,88
581 4	Overføringsutgifter	4 352,63	4 300	-53	823,55
581 6	Salgsinntekter	-3 300,00	0	3 300	0,00
581 7	Refusjoner	-35 315,93	-4 300	31 016	-823,55
Sum Voksenopplæring Fullfin. Av Fylkeskomm.		802 535,59	900 220	97 684	198 528,35
590 Andre Undervisningsformål					
590 0	Lønn og sosiale utgifter	3 001 646,15	3 268 761	267 115	0,00
590 1	Kjøp av varer/tjenester til egen tjenesteprod.	1 653 690,44	1 596 886	-56 804	0,00
590 4	Overføringsutgifter	155 427,75	0	-155 428	0,00
590 6	Salgsinntekter	-4 396 313,90	-4 221 213	175 101	0,00
590 7	Refusjoner	-370 798,86	-50 902	319 897	0,00
Sum Andre Undervisningsformål		43 651,58	593 532	549 880	0,00
Sum Finnjordbotn vgs		39 524 972,57	37 814 641	-1 710 332	35 543 327,28
Senja vgs					
421 Forvaltningsutgifter i eiendomsforvaltningen					
421 1	Kjøp av varer/tjenester til egen tjenesteprod.	819,26	0	-819	0,00
421 4	Overføringsutgifter	100,12	0	-100	0,00
421 7	Refusjoner	-100,12	0	100	0,00
Sum Forvaltningsutgifter i eiendomsforvaltningen		819,26	0	-819	0,00

Troms fylkeskommune - driftsregnskap pr sektor / funksjon

Funksjon / H-post	Beskrivelse	Regnskap 2009	Budsjett 2009	Avvik 2009	Regnskap 2008
510 Skolelokaler, Forvaltning, Skyss Og Internater					
510 0	Lønn og sosiale utgifter	2 369 658,40	2 294 537	-75 121	3 386 905,83
510 1	Kjøp av varer/tjenester til egen tjenesteprod.	423 621,43	385 150	-38 471	1 133 976,42
510 4	Overføringsutgifter	106 893,02	61 500	-45 393	216 678,99
510 5	Finansutgifter/finansieringstransaksjoner	150,46	0	-150	75,05
510 6	Salgsinntekter	-13 250,00	0	13 250	-1 692 775,50
510 7	Refusjoner	-267 955,71	-109 599	158 357	-303 234,42
Sum Skolelokaler, Forvaltning, Skyss Og Internater		2 619 117,60	2 631 588	12 470	2 741 626,37
515 Skoleforvaltning					
515 0	Lønn og sosiale utgifter	1 793 914,02	1 654 057	-139 857	1 413 777,93
515 1	Kjøp av varer/tjenester til egen tjenesteprod.	782 430,16	861 400	78 970	1 031 457,43
515 4	Overføringsutgifter	121 453,43	155 600	34 147	171 522,11
515 6	Salgsinntekter	-6 080,60	-35 700	-29 619	-41 966,60
515 7	Refusjoner	-453 531,07	-215 100	238 431	-414 011,34
Sum Skoleforvaltning		2 238 185,94	2 420 257	182 071	2 160 779,53
520 Ped. ledelse, felleutg. og gjesteelevsoppgj.					
520 0	Lønn og sosiale utgifter	3 425 804,97	24 196	-3 401 609	2 410 701,80
520 1	Kjøp av varer/tjenester til egen tjenesteprod.	1 388 180,53	15 200	-1 372 981	574 832,48
520 4	Overføringsutgifter	176 618,49	0	-176 618	89 780,53
520 5	Finansutgifter/finansieringstransaksjoner	76,18	0	-76	82,59
520 6	Salgsinntekter	-1 113,00	0	1 113	0,00
520 7	Refusjoner	-1 256 125,34	0	1 256 125	-234 695,61
Sum Ped. ledelse, felleutg. og gjesteelevsoppgj.		3 733 441,83	39 396	-3 694 046	2 840 701,79
521 Studiespesialisering					
521 1	Kjøp av varer/tjenester til egen tjenesteprod.	500,62	0	-501	0,00
Sum Studiespesialisering		500,62	0	-501	0,00
523 Elektrofag					
523 0	Lønn og sosiale utgifter	1 848 923,52	0	-1 848 924	1 642 878,48
523 1	Kjøp av varer/tjenester til egen tjenesteprod.	206 564,53	0	-206 565	184 450,79
523 4	Overføringsutgifter	42 993,24	0	-42 993	41 926,14
523 5	Finansutgifter/finansieringstransaksjoner	67,71	0	-68	0,00
523 6	Salgsinntekter	-28 598,45	0	28 598	-35 670,75
523 7	Refusjoner	-109 176,17	0	109 176	-100 469,45
Sum Elektrofag		1 960 774,38	0	-1 960 774	1 733 115,21
528 Teknikk- og industriell produksjon					
528 0	Lønn og sosiale utgifter	1 187 257,59	0	-1 187 258	946 950,28
528 1	Kjøp av varer/tjenester til egen tjenesteprod.	330 795,35	0	-330 795	105 593,54
528 4	Overføringsutgifter	68 286,33	0	-68 286	26 279,16
528 5	Finansutgifter/finansieringstransaksjoner	144,00	0	-144	0,00
528 6	Salgsinntekter	-1 500,00	0	1 500	0,00
528 7	Refusjoner	-289 550,71	0	289 551	-121 391,36
Sum Teknikk- og industriell produksjon		1 295 432,56	0	-1 295 433	957 431,62
530 Medier og kommunikasjon					
530 0	Lønn og sosiale utgifter	912,27	0	-912	0,00
Sum Medier og kommunikasjon		912,27	0	-912	0,00
531 Naturbruk					
531 0	Lønn og sosiale utgifter	10 850 268,91	4 843 947	-6 006 322	9 266 342,06
531 1	Kjøp av varer/tjenester til egen tjenesteprod.	5 100 377,46	3 659 601	-1 440 776	4 326 338,40
531 4	Overføringsutgifter	91 844,22	-17 200	-109 044	45 987,88
531 5	Finansutgifter/finansieringstransaksjoner	315 106,20	315 000	-106	483 839,55
531 6	Salgsinntekter	-4 059 123,34	-3 511 300	547 823	-3 625 099,68
531 7	Refusjoner	-1 181 249,55	-600 600	580 650	-1 164 974,01
531 8	Overføringsinntekter	-50 250,00	0	50 250	0,00
Sum Naturbruk		11 066 973,90	4 689 448	-6 377 526	9 332 434,20

Troms fylkeskommune - driftsregnskap pr sektor / funksjon

Funksjon / H-post	Beskrivelse	Regnskap 2009	Budsjett 2009	Avvik 2009	Regnskap 2008
539 Yrkesfaglige studieretninger (gammel ordning)					
539 0	Lønn og sosiale utgifter	884,66	0	-885	797 188,36
539 1	Kjøp av varer/tjenester til egen tjenesteprod.	0,00	0	0	39 897,07
539 4	Overføringsutgifter	932,50	0	-933	560,84
539 6	Salgsinntekter	0,00	0	0	-377 563,28
539 7	Refusjoner	-992,00	0	992	-199 842,50
Sum Yrkesfaglige studieretninger (gammel ordning)		825,16	0	-825	260 240,49
540 Drift Av Studieretningene					
540 0	Lønn og sosiale utgifter	0,00	11 595 010	11 595 010	0,00
540 1	Kjøp av varer/tjenester til egen tjenesteprod.	0,00	2 501 610	2 501 610	0,00
540 4	Overføringsutgifter	0,00	384 070	384 070	0,00
540 6	Salgsinntekter	0,00	-410 000	-410 000	0,00
540 7	Refusjoner	0,00	-593 970	-593 970	0,00
Sum Drift Av Studieretningene		0,00	13 476 720	13 476 720	0,00
560 Spesialundervisning Og Særlig Tilpasset Opplæring					
560 0	Lønn og sosiale utgifter	3 216 772,36	3 054 067	-162 705	1 882 822,44
560 1	Kjøp av varer/tjenester til egen tjenesteprod.	267 797,44	30 620	-237 177	64 984,59
560 4	Overføringsutgifter	98 858,88	770	-98 089	22 278,76
560 6	Salgsinntekter	-55 394,00	0	55 394	0,00
560 7	Refusjoner	-213 892,39	-35 270	178 622	-91 024,21
Sum Spesialundervisning Og Særlig Tilpasset Opplæ		3 314 142,29	3 050 187	-263 955	1 879 061,58
590 Andre Undervisningsformål					
590 0	Lønn og sosiale utgifter	1 748 327,34	1 988 151	239 824	937 783,19
590 1	Kjøp av varer/tjenester til egen tjenesteprod.	2 037 509,32	1 536 700	-500 809	1 163 309,05
590 4	Overføringsutgifter	228 637,66	93 800	-134 838	39 239,97
590 5	Finansutgifter/finansieringstransaksjoner	940,17	0	-940	0,00
590 6	Salgsinntekter	-2 340 154,98	-2 187 600	152 555	-440 363,00
590 7	Refusjoner	-784 105,44	-749 600	34 505	-975 149,97
Sum Andre Undervisningsformål		891 154,07	681 451	-209 703	724 819,24
Sum Senja vgs		27 122 279,88	26 989 047	-133 233	22 630 210,03
Nordkjosbotn vgs					
421 Forvaltningsutgifter i eiendomsforvaltningen					
421 1	Kjøp av varer/tjenester til egen tjenesteprod.	21 882,00	16 700	-5 182	31 500,00
421 4	Overføringsutgifter	0,00	0	0	3 500,00
421 7	Refusjoner	-71 996,00	-66 800	5 196	-3 500,00
Sum Forvaltningsutgifter i eiendomsforvaltningen		-50 114,00	-50 100	14	31 500,00
510 Skolelokaler, Forvaltning, Skyss Og Internater					
510 0	Lønn og sosiale utgifter	2 099 659,81	2 153 063	53 403	3 124 091,21
510 1	Kjøp av varer/tjenester til egen tjenesteprod.	360 579,57	381 300	20 720	818 323,65
510 4	Overføringsutgifter	100 544,07	47 000	-53 544	168 798,54
510 6	Salgsinntekter	-10 350,00	-14 600	-4 250	-809 136,50
510 7	Refusjoner	-455 810,13	-247 000	208 810	-320 330,80
Sum Skolelokaler, Forvaltning, Skyss Og Internater		2 094 623,32	2 319 763	225 140	2 981 746,10
515 Skoleforvaltning					
515 0	Lønn og sosiale utgifter	2 200 184,62	2 170 962	-29 223	2 105 291,97
515 1	Kjøp av varer/tjenester til egen tjenesteprod.	1 030 701,03	1 112 360	81 659	1 008 017,93
515 4	Overføringsutgifter	155 789,18	162 490	6 701	145 001,70
515 5	Finansutgifter/finansieringstransaksjoner	0,00	0	0	116,67
515 6	Salgsinntekter	-67 641,50	-29 500	38 142	-98 287,07
515 7	Refusjoner	-386 706,23	-260 390	126 316	-572 557,26
Sum Skoleforvaltning		2 932 327,10	3 155 922	223 595	2 587 583,94
520 Ped. ledelse, felleutg. og gjesteelevsoppgj.					
520 0	Lønn og sosiale utgifter	2 642 140,69	176 000	-2 466 141	2 286 053,96

Troms fylkeskommune - driftsregnskap pr sektor / funksjon

Funksjon / H-post	Beskrivelse	Regnskap 2009	Budsjett 2009	Avvik 2009	Regnskap 2008
520 1	Kjøp av varer/tjenester til egen tjenesteprod.	121 608,65	5 400	-116 209	60 081,31
520 3	Kjøp av tjenester som erstatter egenprod.	0,00	0	0	5 920,00
520 4	Overføringsutgifter	15 181,83	800	-14 382	1 651,37
520 6	Salgsinntekter	0,00	0	0	-6 000,00
520 7	Refusjoner	-260 014,00	-232 800	27 214	-65 771,96
Sum Ped. ledelse, felleutg. og gjesteelevsoppgj.		2 518 917,17	-50 600	-2 569 517	2 281 934,68
521 Studiespesialisering					
521 0	Lønn og sosiale utgifter	5 375 948,36	0	-5 375 948	3 689 439,71
521 1	Kjøp av varer/tjenester til egen tjenesteprod.	378 804,76	0	-378 805	297 807,21
521 4	Overføringsutgifter	37 847,29	0	-37 847	23 240,61
521 5	Finansutgifter/finansieringstransaksjoner	0,00	0	0	234,26
521 6	Salgsinntekter	-20 459,50	0	20 460	0,00
521 7	Refusjoner	-227 184,84	0	227 185	-143 411,91
Sum Studiespesialisering		5 544 956,07	0	-5 544 956	3 867 309,88
523 Elektrofag					
523 0	Lønn og sosiale utgifter	2 807 219,82	0	-2 807 220	1 999 165,25
523 1	Kjøp av varer/tjenester til egen tjenesteprod.	513 536,80	0	-513 537	423 053,03
523 4	Overføringsutgifter	93 428,74	0	-93 429	102 576,24
523 5	Finansutgifter/finansieringstransaksjoner	75 000,00	0	-75 000	0,00
523 6	Salgsinntekter	-4 260,00	0	4 260	0,00
523 7	Refusjoner	-187 334,12	0	187 334	-156 297,32
Sum Elektrofag		3 297 591,24	0	-3 297 591	2 368 497,20
525 Restaurant- og næringsmiddelfag					
525 0	Lønn og sosiale utgifter	960 871,43	0	-960 871	871 599,52
525 1	Kjøp av varer/tjenester til egen tjenesteprod.	169 584,36	0	-169 584	129 636,45
525 4	Overføringsutgifter	28 016,88	0	-28 017	21 560,93
525 6	Salgsinntekter	-22 570,00	0	22 570	-7 980,00
525 7	Refusjoner	-58 718,08	0	58 718	-62 580,86
Sum Restaurant- og næringsmiddelfag		1 077 184,59	0	-1 077 185	952 236,04
526 Helse- og sosialfag					
526 0	Lønn og sosiale utgifter	2 842 480,64	219 900	-2 622 581	2 222 814,35
526 1	Kjøp av varer/tjenester til egen tjenesteprod.	245 626,55	0	-245 627	124 631,68
526 4	Overføringsutgifter	24 340,60	0	-24 341	18 500,60
526 6	Salgsinntekter	-3 450,00	0	3 450	-1 200,00
526 7	Refusjoner	-277 055,47	-163 900	113 155	-93 688,35
Sum Helse- og sosialfag		2 831 942,32	56 000	-2 775 942	2 271 058,28
528 Teknikk- og industriell produksjon					
528 0	Lønn og sosiale utgifter	1 091 711,94	0	-1 091 712	944 856,24
528 1	Kjøp av varer/tjenester til egen tjenesteprod.	355 506,38	0	-355 506	204 063,06
528 4	Overføringsutgifter	77 501,92	0	-77 502	40 419,63
528 6	Salgsinntekter	-3 230,00	0	3 230	-1 716,00
528 7	Refusjoner	-102 147,47	0	102 147	-57 739,92
Sum Teknikk- og industriell produksjon		1 419 342,77	0	-1 419 343	1 129 883,01
530 Medier og kommunikasjon					
530 1	Kjøp av varer/tjenester til egen tjenesteprod.	0,00	0	0	671,67
530 4	Overføringsutgifter	0,00	0	0	167,92
530 7	Refusjoner	0,00	0	0	-167,92
Sum Medier og kommunikasjon		0,00	0	0	671,67
532 Service og samferdsel					
532 1	Kjøp av varer/tjenester til egen tjenesteprod.	1 368,00	0	-1 368	0,00
Sum Service og samferdsel		1 368,00	0	-1 368	0,00

Troms fylkeskommune - driftsregnskap pr sektor / funksjon

Funksjon / H-post	Beskrivelse	Regnskap 2009	Budsjett 2009	Avvik 2009	Regnskap 2008
538 Allmennfaglige studieretninger (gammel ordning)					
538 0	Lønn og sosiale utgifter	-34 262,92	0	34 263	930 062,66
538 1	Kjøp av varer/tjenester til egen tjenesteprod.	0,00	0	0	5 763,61
538 4	Overføringsutgifter	0,00	0	0	308,89
538 7	Refusjoner	0,00	0	0	-1 885,15
Sum Allmennfaglige studieretninger (gammel ordning)		-34 262,92	0	34 263	934 250,01
539 Yrkesfaglige studieretninger (gammel ordning)					
539 0	Lønn og sosiale utgifter	48,44	0	-48	778 043,16
539 1	Kjøp av varer/tjenester til egen tjenesteprod.	0,00	0	0	72 350,98
539 4	Overføringsutgifter	0,00	0	0	13 841,54
539 6	Salgsinntekter	0,00	0	0	-2 316,00
539 7	Refusjoner	0,00	0	0	-37 316,05
Sum Yrkesfaglige studieretninger (gammel ordning)		48,44	0	-48	824 603,63
540 Drift Av Studieretningene					
540 0	Lønn og sosiale utgifter	0,00	15 085 400	15 085 400	0,00
540 1	Kjøp av varer/tjenester til egen tjenesteprod.	0,00	579 600	579 600	0,00
540 4	Overføringsutgifter	0,00	78 100	78 100	0,00
540 6	Salgsinntekter	0,00	-47 900	-47 900	0,00
540 7	Refusjoner	0,00	-406 200	-406 200	0,00
Sum Drift Av Studieretningene		0,00	15 289 000	15 289 000	0,00
560 Spesialundervisning Og Særlig Tilpasset Opplæring					
560 0	Lønn og sosiale utgifter	2 502 855,37	2 520 687	17 832	2 396 619,15
560 1	Kjøp av varer/tjenester til egen tjenesteprod.	344 395,39	337 000	-7 395	152 733,90
560 3	Kjøp av tjenester som erstatter egenprod.	0,00	0	0	465 262,00
560 4	Overføringsutgifter	5 622,33	0	-5 622	35 064,76
560 7	Refusjoner	-388 322,08	-352 800	35 522	-71 077,42
Sum Spesialundervisning Og Særlig Tilpasset Opplæring		2 464 551,01	2 504 887	40 336	2 978 602,39
581 Voksenopplæring Fullfin. Av Fylkeskomm.					
581 0	Lønn og sosiale utgifter	112 173,21	105 300	-6 873	19 982,02
581 1	Kjøp av varer/tjenester til egen tjenesteprod.	4 371,57	11 300	6 928	13 409,94
581 4	Overføringsutgifter	0,00	600	600	337,06
581 7	Refusjoner	0,00	-600	-600	-337,06
Sum Voksenopplæring Fullfin. Av Fylkeskomm.		116 544,78	116 600	55	33 391,96
590 Andre Undervisningsformål					
590 0	Lønn og sosiale utgifter	869 251,12	907 411	38 160	2 688,41
590 1	Kjøp av varer/tjenester til egen tjenesteprod.	530 098,38	478 300	-51 798	0,00
590 4	Overføringsutgifter	79 838,70	25 300	-54 539	0,00
590 6	Salgsinntekter	-943 934,50	-976 100	-32 166	0,00
590 7	Refusjoner	-234 563,67	-185 100	49 464	0,00
Sum Andre Undervisningsformål		300 690,03	249 811	-50 879	2 688,41
Sum Nordkjosbotn vgs		24 515 709,92	23 591 283	-924 427	23 245 957,20
Breivang vgs					
421 Forvaltningsutgifter i eiendomsforvaltningen					
421 1	Kjøp av varer/tjenester til egen tjenesteprod.	0,20	62 300	62 300	126 195,80
Sum Forvaltningsutgifter i eiendomsforvaltningen		0,20	62 300	62 300	126 195,80
440 Personal- Og Rekrutteringspolitiske Tiltak					
440 6	Salgsinntekter	0,00	0	0	-1 059,00
Sum Personal- Og Rekrutteringspolitiske Tiltak		0,00	0	0	-1 059,00
510 Skolelokaler, Forvaltning, Skysst Og Internater					
510 0	Lønn og sosiale utgifter	2 332 509,73	2 515 293	182 783	3 273 659,80
510 1	Kjøp av varer/tjenester til egen tjenesteprod.	1 043 110,72	915 300	-127 811	2 393 512,46
510 4	Overføringsutgifter	217 119,90	41 200	-175 920	476 192,69

Troms fylkeskommune - driftsregnskap pr sektor / funksjon

Funksjon / H-post	Beskrivelse	Regnskap 2009	Budsjett 2009	Avvik 2009	Regnskap 2008
510 5	Finansutgifter/finansieringstransaksjoner	444 268,73	0	-444 269	790,94
510 6	Salgsinntekter	-10 800,00	-5 200	5 600	-1 477 360,15
510 7	Refusjoner	-379 510,45	-128 000	251 510	-844 824,30
Sum Skolelokaler, Forvaltning, Skyss Og Internater		3 646 698,63	3 338 593	-308 106	3 821 971,44
515 Skoleforvaltning					
515 0	Lønn og sosiale utgifter	3 636 816,78	3 103 570	-533 247	3 308 371,70
515 1	Kjøp av varer/tjenester til egen tjenesteprod.	1 140 242,11	1 207 170	66 928	1 421 733,71
515 4	Overføringsutgifter	188 542,90	195 430	6 887	248 160,13
515 5	Finansutgifter/finansieringstransaksjoner	3 741,20	0	-3 741	898,66
515 6	Salgsinntekter	-2 401,00	-37 900	-35 499	-2 065,00
515 7	Refusjoner	-822 405,75	-292 130	530 276	-567 745,64
Sum Skoleforvaltning		4 144 536,24	4 176 140	31 604	4 409 353,56
520 Ped. ledelse, felleutg. og gjesteelevsoppgj.					
520 0	Lønn og sosiale utgifter	5 031 742,39	56 200	-4 975 542	4 232 295,82
520 1	Kjøp av varer/tjenester til egen tjenesteprod.	102 908,87	0	-102 909	54 438,08
520 4	Overføringsutgifter	10 739,63	0	-10 740	19 880,72
520 5	Finansutgifter/finansieringstransaksjoner	48 788,00	0	-48 788	56,00
520 6	Salgsinntekter	-4 221,70	0	4 222	0,00
520 7	Refusjoner	-199 419,45	0	199 419	-237 653,05
Sum Ped. ledelse, felleutg. og gjesteelevsoppgj.		4 990 537,74	56 200	-4 934 338	4 069 017,57
521 Studiespesialisering					
521 0	Lønn og sosiale utgifter	4 790 224,45	0	-4 790 224	4 035 608,89
521 1	Kjøp av varer/tjenester til egen tjenesteprod.	301 418,61	0	-301 419	407 910,35
521 4	Overføringsutgifter	21 512,01	0	-21 512	48 677,31
521 5	Finansutgifter/finansieringstransaksjoner	78,50	0	-79	77 140,00
521 6	Salgsinntekter	-99 149,00	0	99 149	-34 200,00
521 7	Refusjoner	-449 251,96	0	449 252	-339 525,59
521 9	Finansinntekter	0,00	0	0	-19 800,00
Sum Studiespesialisering		4 564 832,61	0	-4 564 833	4 175 810,96
524 Design- og håndverksfag					
524 0	Lønn og sosiale utgifter	5 372 178,82	7 556	-5 364 623	5 002 452,91
524 1	Kjøp av varer/tjenester til egen tjenesteprod.	675 796,57	0	-675 797	627 680,29
524 4	Overføringsutgifter	85 428,13	0	-85 428	100 877,32
524 5	Finansutgifter/finansieringstransaksjoner	294,34	0	-294	621,07
524 6	Salgsinntekter	-236 344,00	0	236 344	-214 160,00
524 7	Refusjoner	-349 449,21	0	349 449	-311 387,10
Sum Design- og håndverksfag		5 547 904,65	7 556	-5 540 349	5 206 084,49
525 Restaurant- og næringsmiddelfag					
525 0	Lønn og sosiale utgifter	0,00	0	0	11 956,43
Sum Restaurant- og næringsmiddelfag		0,00	0	0	11 956,43
526 Helse- og sosialfag					
526 0	Lønn og sosiale utgifter	9 653 868,33	180 300	-9 473 568	8 967 662,51
526 1	Kjøp av varer/tjenester til egen tjenesteprod.	550 864,88	0	-550 865	491 369,12
526 3	Kjøp av tjenester som erstatter egenprod.	2 200,00	0	-2 200	0,00
526 4	Overføringsutgifter	38 629,99	0	-38 630	60 114,70
526 5	Finansutgifter/finansieringstransaksjoner	328,76	0	-329	602,58
526 6	Salgsinntekter	-12 450,00	0	12 450	-51 155,00
526 7	Refusjoner	-852 368,11	0	852 368	-579 906,17
Sum Helse- og sosialfag		9 381 073,85	180 300	-9 200 774	8 888 687,74
530 Medier og kommunikasjon					
530 0	Lønn og sosiale utgifter	5 075 113,27	24 558	-5 050 555	4 031 300,12
530 1	Kjøp av varer/tjenester til egen tjenesteprod.	355 974,04	46 100	-309 874	469 606,50
530 4	Overføringsutgifter	18 807,45	6 700	-12 107	60 310,44
530 5	Finansutgifter/finansieringstransaksjoner	28,50	0	-29	1 703,36

Troms fylkeskommune - driftsregnskap pr sektor / funksjon

Funksjon / H-post	Beskrivelse	Regnskap 2009	Budsjett 2009	Avvik 2009	Regnskap 2008
530 6	Salgsinntekter	-675,20	0	675	0,00
530 7	Refusjoner	-245 988,01	-6 700	239 288	-194 122,38
Sum Medier og kommunikasjon		5 203 260,05	70 658	-5 132 602	4 368 798,04
539 Yrkesfaglige studieretninger (gammel ordning)					
539 0	Lønn og sosiale utgifter	0,00	0	0	2 145 983,87
539 1	Kjøp av varer/tjenester til egen tjenesteprod.	0,00	0	0	142 587,46
539 4	Overføringsutgifter	0,00	0	0	28 229,80
539 6	Salgsinntekter	0,00	0	0	-2 900,00
539 7	Refusjoner	0,00	0	0	-59 567,03
Sum Yrkesfaglige studieretninger (gammel ordning)		0,00	0	0	2 254 334,10
540 Drift Av Studieretningene					
540 0	Lønn og sosiale utgifter	0,00	27 409 808	27 409 808	0,00
540 1	Kjøp av varer/tjenester til egen tjenesteprod.	0,00	2 317 100	2 317 100	0,00
540 4	Overføringsutgifter	0,00	237 688	237 688	0,00
540 5	Finansutgifter/finansieringstransaksjoner	0,00	492 212	492 212	0,00
540 6	Salgsinntekter	0,00	-305 766	-305 766	0,00
540 7	Refusjoner	0,00	-819 788	-819 788	0,00
Sum Drift Av Studieretningene		0,00	29 331 254	29 331 254	0,00
554 Drift Tekniske Fagskoler					
554 0	Lønn og sosiale utgifter	487 797,87	15 641	-472 157	480 572,43
554 1	Kjøp av varer/tjenester til egen tjenesteprod.	430 767,20	2 020	-428 747	254 553,63
554 4	Overføringsutgifter	7 674,27	985 218	977 544	1 541,40
554 7	Refusjoner	-8 390,13	-450	7 940	-683 824,40
Sum Drift Tekniske Fagskoler		917 849,21	1 002 429	84 580	52 843,06
560 Spesialundervisning Og Særlig Tilpasset Opplæring					
560 0	Lønn og sosiale utgifter	6 321 534,55	5 754 133	-567 402	5 163 921,44
560 1	Kjøp av varer/tjenester til egen tjenesteprod.	146 423,05	80 000	-66 423	194 875,82
560 4	Overføringsutgifter	226,65	0	-227	23 617,33
560 6	Salgsinntekter	0,00	0	0	-13 840,50
560 7	Refusjoner	-462 531,08	-61 500	401 031	-164 742,47
Sum Spesialundervisning Og Særlig Tilpasset Opplæ		6 005 653,17	5 772 633	-233 020	5 203 831,62
581 Voksenopplæring Fullfin. Av Fylkeskomm.					
581 0	Lønn og sosiale utgifter	972 638,96	684 600	-288 039	330 092,88
581 1	Kjøp av varer/tjenester til egen tjenesteprod.	46 300,00	323 400	277 100	0,00
581 4	Overføringsutgifter	0,00	300	300	0,00
581 7	Refusjoner	-40 348,95	-300	40 049	0,00
Sum Voksenopplæring Fullfin. Av Fylkeskomm.		978 590,01	1 008 000	29 410	330 092,88
590 Andre Undervisningsformål					
590 0	Lønn og sosiale utgifter	790 406,53	851 278	60 871	0,00
590 1	Kjøp av varer/tjenester til egen tjenesteprod.	1 214 882,97	1 120 600	-94 283	-53,00
590 4	Overføringsutgifter	176 879,78	206 500	29 620	0,00
590 6	Salgsinntekter	-1 620 671,50	-1 556 000	64 672	0,00
590 7	Refusjoner	-191 295,34	-216 900	-25 605	0,00
Sum Andre Undervisningsformål		370 202,44	405 478	35 276	-53,00
Sum Breivang vgs		45 751 138,80	45 411 541	-339 598	42 917 865,69
Kongsbakken vgs					
420 Administrasjon					
420 0	Lønn og sosiale utgifter	4 501,23	0	-4 501	0,00
Sum Administrasjon		4 501,23	0	-4 501	0,00
421 Forvaltningsutgifter i eiendomsforvaltningen					
421 1	Kjøp av varer/tjenester til egen tjenesteprod.	30 107,67	149 200	119 092	154 791,40
421 4	Overføringsutgifter	7 739,47	0	-7 739	0,00

Troms fylkeskommune - driftsregnskap pr sektor / funksjon

Funksjon / H-post	Beskrivelse	Regnskap 2009	Budsjett 2009	Avvik 2009	Regnskap 2008
421	7 Refusjoner	-7 739,47	0	7 739	0,00
Sum Forvaltningsutgifter i eiendomsforvaltningen		30 107,67	149 200	119 092	154 791,40
510 Skolelokaler, Forvaltning, Skyss Og Internater					
510	0 Lønn og sosiale utgifter	3 689 429,97	3 236 666	-452 764	3 821 357,53
510	1 Kjøp av varer/tjenester til egen tjenesteprod.	682 582,65	851 600	169 017	1 552 713,10
510	4 Overføringsutgifter	168 158,41	114 600	-53 558	307 072,27
510	5 Finansutgifter/finansieringstransaksjoner	44,00	0	-44	57,00
510	6 Salgsinntekter	-86 285,00	-46 600	39 685	-342 603,50
510	7 Refusjoner	-507 855,47	-243 700	264 155	-683 198,78
510	8 Overføringsinntekter	0,00	-62 000	-62 000	0,00
Sum Skolelokaler, Forvaltning, Skyss Og Internater		3 946 074,56	3 850 566	-95 509	4 655 397,62
515 Skoleforvaltning					
515	0 Lønn og sosiale utgifter	2 979 289,31	3 176 129	196 840	2 651 113,32
515	1 Kjøp av varer/tjenester til egen tjenesteprod.	1 926 215,69	1 761 260	-164 956	1 212 292,27
515	4 Overføringsutgifter	186 940,00	170 050	-16 890	242 162,55
515	5 Finansutgifter/finansieringstransaksjoner	74,06	0	-74	1 040,02
515	6 Salgsinntekter	28 051,00	-13 500	-41 551	-69 221,00
515	7 Refusjoner	-392 664,06	-296 050	96 614	-323 901,89
Sum Skoleforvaltning		4 727 906,00	4 797 889	69 983	3 713 485,27
520 Ped. ledelse, felleutg. og gjesteelevsoppgj.					
520	0 Lønn og sosiale utgifter	7 785 406,76	1 380 000	-6 405 407	6 754 996,32
520	1 Kjøp av varer/tjenester til egen tjenesteprod.	2 131 305,58	644 000	-1 487 306	1 614 787,76
520	4 Overføringsutgifter	107 342,09	0	-107 342	74 650,25
520	5 Finansutgifter/finansieringstransaksjoner	50 000,00	0	-50 000	69 599,52
520	7 Refusjoner	-772 200,71	0	772 201	-452 485,74
520	9 Finansiinntekter	-225 492,74	0	225 493	-76 824,00
Sum Ped. ledelse, felleutg. og gjesteelevsoppgj.		9 076 360,98	2 024 000	-7 052 361	7 984 724,11
521 Studiespesialisering					
521	0 Lønn og sosiale utgifter	22 267 359,71	682 085	-21 585 275	17 832 716,42
521	1 Kjøp av varer/tjenester til egen tjenesteprod.	1 366 144,10	494 000	-872 144	1 399 757,61
521	4 Overføringsutgifter	69 781,75	0	-69 782	152 085,63
521	5 Finansutgifter/finansieringstransaksjoner	340 763,82	0	-340 764	58,35
521	6 Salgsinntekter	-20 975,00	0	20 975	-455,00
521	7 Refusjoner	-1 641 168,59	0	1 641 169	-962 602,94
Sum Studiespesialisering		22 381 905,79	1 176 085	-21 205 821	18 421 560,07
526 Helse- og sosialfag					
526	0 Lønn og sosiale utgifter	0,00	0	0	-6 320,42
526	1 Kjøp av varer/tjenester til egen tjenesteprod.	0,00	0	0	150 000,00
Sum Helse- og sosialfag		0,00	0	0	143 679,58
529 Musikk, dans og drama					
529	0 Lønn og sosiale utgifter	13 470 959,25	0	-13 470 959	9 669 418,29
529	1 Kjøp av varer/tjenester til egen tjenesteprod.	698 211,66	0	-698 212	728 649,82
529	4 Overføringsutgifter	38 378,09	0	-38 378	62 242,07
529	6 Salgsinntekter	0,00	0	0	-28 040,00
529	7 Refusjoner	-420 087,13	0	420 087	-310 142,58
Sum Musikk, dans og drama		13 787 461,87	0	-13 787 462	10 122 127,60
538 Allmennfaglige studieretninger (gammel ordning)					
538	0 Lønn og sosiale utgifter	210 616,00	0	-210 616	6 371 092,72
538	1 Kjøp av varer/tjenester til egen tjenesteprod.	3 422,04	0	-3 422	222 580,20
538	4 Overføringsutgifter	212,96	0	-213	29 907,90
538	7 Refusjoner	-62 121,39	0	62 121	-529 213,45
Sum Allmennfaglige studieretninger (gammel ordning)		152 129,61	0	-152 130	6 094 367,37

Troms fylkeskommune - driftsregnskap pr sektor / funksjon

Funksjon / H-post	Beskrivelse	Regnskap 2009	Budsjett 2009	Avvik 2009	Regnskap 2008
539 Yrkesfaglige studieretninger (gammel ordning)					
539 0	Lønn og sosiale utgifter	11 759,00	0	-11 759	108 448,85
Sum Yrkesfaglige studieretninger (gammel ordning)		11 759,00	0	-11 759	108 448,85
540 Drift Av Studieretningene					
540 0	Lønn og sosiale utgifter	0,00	40 258 614	40 258 614	0,00
540 1	Kjøp av varer/tjenester til egen tjenesteprod.	0,00	1 950 010	1 950 010	0,00
540 4	Overføringsutgifter	0,00	202 120	202 120	0,00
540 7	Refusjoner	0,00	-1 517 020	-1 517 020	0,00
540 9	Finansinntekter	0,00	-190 000	-190 000	0,00
Sum Drift Av Studieretningene		0,00	40 703 724	40 703 724	0,00
560 Spesialundervisning Og Særlig Tilpasset Opplæring					
560 0	Lønn og sosiale utgifter	3 341 549,79	3 195 430	-146 120	3 992 043,17
560 1	Kjøp av varer/tjenester til egen tjenesteprod.	165 930,25	6 610	-159 320	153 071,07
560 4	Overføringsutgifter	2 024,25	1 490	-534	2 618,04
560 6	Salgsinntekter	-2 400,00	0	2 400	0,00
560 7	Refusjoner	-128 315,92	-31 190	97 126	-54 896,69
Sum Spesialundervisning Og Særlig Tilpasset Opplæ		3 378 788,37	3 172 340	-206 448	4 092 835,59
581 Voksenopplæring Fullfin. Av Fylkeskomm.					
581 0	Lønn og sosiale utgifter	1 778 178,61	1 733 000	-45 179	1 282 426,41
581 1	Kjøp av varer/tjenester til egen tjenesteprod.	10 789,30	179 000	168 211	17 535,79
581 4	Overføringsutgifter	541,98	550	8	3 655,91
581 6	Salgsinntekter	-3 000,00	0	3 000	-3 400,00
581 7	Refusjoner	-6 669,24	-550	6 119	-13 253,43
Sum Voksenopplæring Fullfin. Av Fylkeskomm.		1 779 840,65	1 912 000	132 159	1 286 964,68
590 Andre Undervisningsformål					
590 0	Lønn og sosiale utgifter	2 419 953,66	2 018 190	-401 764	2 054 108,73
590 1	Kjøp av varer/tjenester til egen tjenesteprod.	525 827,17	199 000	-326 827	134 972,27
590 4	Overføringsutgifter	54 192,95	15 200	-38 993	11 311,68
590 6	Salgsinntekter	-328 942,50	-310 800	18 143	0,00
590 7	Refusjoner	-91 275,44	-20 100	71 175	-11 311,68
Sum Andre Undervisningsformål		2 579 755,84	1 901 490	-678 266	2 189 081,00
Sum Kongsbakken vgs		61 856 591,57	59 687 294	-2 169 298	58 967 463,14
Tromsdalen vgs					
421 Forvaltningsutgifter i eiendomsforvaltningen					
421 1	Kjøp av varer/tjenester til egen tjenesteprod.	0,00	159 300	159 300	169 850,00
Sum Forvaltningsutgifter i eiendomsforvaltningen		0,00	159 300	159 300	169 850,00
510 Skolelokaler, Forvaltning, Skyss Og Internater					
510 0	Lønn og sosiale utgifter	2 782 924,14	2 762 679	-20 245	2 652 866,51
510 1	Kjøp av varer/tjenester til egen tjenesteprod.	1 686 791,88	1 129 800	-556 992	1 979 767,96
510 4	Overføringsutgifter	158 936,06	59 200	-99 736	218 543,64
510 6	Salgsinntekter	0,00	-15 200	-15 200	-11 000,00
510 7	Refusjoner	-191 059,36	-114 600	76 459	-232 671,35
Sum Skolelokaler, Forvaltning, Skyss Og Internater		4 437 592,72	3 821 879	-615 714	4 607 506,76
515 Skoleforvaltning					
515 0	Lønn og sosiale utgifter	2 758 272,65	3 015 314	257 041	2 748 254,89
515 1	Kjøp av varer/tjenester til egen tjenesteprod.	1 901 158,90	2 301 890	400 731	1 180 962,97
515 4	Overføringsutgifter	345 371,92	196 420	-148 952	223 103,37
515 5	Finansutgifter/finansieringstransaksjoner	1 380,68	0	-1 381	176 689,50
515 6	Salgsinntekter	-18 603,00	-40 100	-21 497	-16 740,00
515 7	Refusjoner	-385 711,73	-246 320	139 392	-291 382,41
Sum Skoleforvaltning		4 601 869,42	5 227 204	625 335	4 020 888,32

Troms fylkeskommune - driftsregnskap pr sektor / funksjon

Funksjon / H-post	Beskrivelse	Regnskap 2009	Budsjett 2009	Avvik 2009	Regnskap 2008
520 Ped. ledelse, felleutg. og gjesteelevsoppgj.					
520 0	Lønn og sosiale utgifter	5 362 733,97	0	-5 362 734	4 063 380,47
520 1	Kjøp av varer/tjenester til egen tjenesteprod.	482 331,58	0	-482 332	1 574 264,24
520 4	Overføringsutgifter	59 134,46	0	-59 134	131 277,00
520 6	Salgsinntekter	-11 953,00	0	11 953	0,00
520 7	Refusjoner	-774 640,94	0	774 641	-803 342,80
520 8	Overføringsinntekter	-28 600,00	0	28 600	0,00
Sum Ped. ledelse, felleutg. og gjesteelevsoppgj.		5 089 006,07	0	-5 089 006	4 965 578,91
521 Studiespesialisering					
521 0	Lønn og sosiale utgifter	11 856 159,59	0	-11 856 160	8 680 611,75
521 1	Kjøp av varer/tjenester til egen tjenesteprod.	3 783 451,47	0	-3 783 451	479 180,53
521 3	Kjøp av tjenester som erstatter egenprod.	0,00	0	0	2 934 765,37
521 4	Overføringsutgifter	28 662,51	0	-28 663	27 255,81
521 5	Finansutgifter/finansieringstransaksjoner	0,00	0	0	40 000,00
521 7	Refusjoner	-410 559,99	0	410 560	-396 652,93
521 8	Overføringsinntekter	-1 680 000,00	0	1 680 000	-1 162 000,00
521 9	Finansinntekter	-40 000,00	0	40 000	0,00
Sum Studiespesialisering		13 537 713,58	0	-13 537 714	10 603 160,53
522 Bygg- og anleggsteknikk					
522 0	Lønn og sosiale utgifter	0,00	0	0	9 002,01
Sum Bygg- og anleggsteknikk		0,00	0	0	9 002,01
527 Idrettsfag					
527 0	Lønn og sosiale utgifter	10 375 804,62	0	-10 375 805	8 557 409,37
527 1	Kjøp av varer/tjenester til egen tjenesteprod.	616 387,37	0	-616 387	774 589,15
527 4	Overføringsutgifter	42 702,34	0	-42 702	44 523,40
527 7	Refusjoner	-491 324,16	0	491 324	-222 301,09
Sum Idrettsfag		10 543 570,17	0	-10 543 570	9 154 220,83
532 Service og samferdsel					
532 0	Lønn og sosiale utgifter	-305,69	0	306	5 416 021,17
532 1	Kjøp av varer/tjenester til egen tjenesteprod.	0,00	0	0	226 808,83
532 4	Overføringsutgifter	0,00	0	0	5 448,51
532 7	Refusjoner	-1 621,00	0	1 621	-243 550,69
532 8	Overføringsinntekter	0,00	0	0	-47 305,42
Sum Service og samferdsel		-1 926,69	0	1 927	5 357 422,40
538 Allmennfaglige studieretninger (gammel ordning)					
538 0	Lønn og sosiale utgifter	410,82	0	-411	4 417 056,94
538 1	Kjøp av varer/tjenester til egen tjenesteprod.	118,45	0	-118	118 715,91
538 4	Overføringsutgifter	9,48	0	-9	2 047,75
538 7	Refusjoner	-9,48	0	9	-106 905,65
538 8	Overføringsinntekter	0,00	0	0	-574 840,00
Sum Allmennfaglige studieretninger (gammel ordning)		529,27	0	-529	3 856 074,95
539 Yrkesfaglige studieretninger (gammel ordning)					
539 0	Lønn og sosiale utgifter	0,00	0	0	41 863,74
539 1	Kjøp av varer/tjenester til egen tjenesteprod.	0,00	0	0	921,00
Sum Yrkesfaglige studieretninger (gammel ordning)		0,00	0	0	42 784,74
540 Drift Av Studieretningene					
540 0	Lønn og sosiale utgifter	0,00	27 450 936	27 450 936	0,00
540 1	Kjøp av varer/tjenester til egen tjenesteprod.	0,00	4 948 500	4 948 500	0,00
540 4	Overføringsutgifter	0,00	220 100	220 100	0,00
540 7	Refusjoner	0,00	-1 144 400	-1 144 400	0,00
540 8	Overføringsinntekter	0,00	-1 740 000	-1 740 000	0,00
Sum Drift Av Studieretningene		0,00	29 735 136	29 735 136	0,00

Troms fylkeskommune - driftsregnskap pr sektor / funksjon

Funksjon / H-post	Beskrivelse	Regnskap 2009	Budsjett 2009	Avvik 2009	Regnskap 2008
560 Spesialundervisning Og Særlig Tilpasset Opplæring					
560 0	Lønn og sosiale utgifter	419 778,91	513 800	94 021	994 951,29
560 1	Kjøp av varer/tjenester til egen tjenesteprod.	16 386,00	0	-16 386	28 064,80
560 4	Overføringsutgifter	3 000,00	0	-3 000	3 256,20
560 7	Refusjoner	-3 000,00	-4 700	-1 700	-3 256,20
Sum Spesialundervisning Og Særlig Tilpasset Opplæ		436 164,91	509 100	72 935	1 023 016,09
590 Andre Undervisningsformål					
590 1	Kjøp av varer/tjenester til egen tjenesteprod.	31 875,94	33 600	1 724	0,00
590 4	Overføringsutgifter	7 968,98	7 300	-669	0,00
590 7	Refusjoner	-7 968,98	-7 300	669	0,00
Sum Andre Undervisningsformål		31 875,94	33 600	1 724	0,00
Sum Tromsdalen vgs		38 676 395,39	39 486 219	809 824	43 809 505,54
Tromsø maritime skole					
421 Forvaltningsutgifter i eiendomsforvaltningen					
421 1	Kjøp av varer/tjenester til egen tjenesteprod.	10,25	122 200	122 190	90 795,80
Sum Forvaltningsutgifter i eiendomsforvaltningen		10,25	122 200	122 190	90 795,80
510 Skolelokaler, Forvaltning, Skyss Og Internater					
510 0	Lønn og sosiale utgifter	3 642 524,68	3 394 705	-247 820	3 106 270,26
510 1	Kjøp av varer/tjenester til egen tjenesteprod.	1 428 504,23	885 580	-542 924	1 133 679,66
510 4	Overføringsutgifter	365 060,02	135 060	-230 000	257 676,19
510 5	Finansutgifter/finansieringstransaksjoner	1 124,13	0	-1 124	0,00
510 6	Salgsinntekter	-109 549,00	-59 500	50 049	-136 712,00
510 7	Refusjoner	-548 016,77	-412 460	135 557	-697 639,58
Sum Skolelokaler, Forvaltning, Skyss Og Internater		4 779 647,29	3 943 385	-836 262	3 663 274,53
515 Skoleforvaltning					
515 0	Lønn og sosiale utgifter	2 600 799,73	3 105 205	504 405	2 384 211,36
515 1	Kjøp av varer/tjenester til egen tjenesteprod.	984 223,54	1 093 270	109 046	843 158,59
515 4	Overføringsutgifter	157 699,63	168 540	10 840	173 503,83
515 5	Finansutgifter/finansieringstransaksjoner	0,00	0	0	211 464,00
515 6	Salgsinntekter	-2 200,00	-18 600	-16 400	-1 530,00
515 7	Refusjoner	-282 699,63	-361 540	-78 840	-339 723,83
515 9	Finansinntekter	0,00	0	0	-11,00
Sum Skoleforvaltning		3 457 823,27	3 986 875	529 052	3 271 072,95
520 Ped. ledelse, felleutg. og gjesteelevsoppgj.					
520 0	Lønn og sosiale utgifter	3 398 366,60	0	-3 398 367	2 536 472,74
520 1	Kjøp av varer/tjenester til egen tjenesteprod.	417 572,97	0	-417 573	106 995,48
520 4	Overføringsutgifter	66 579,87	0	-66 580	2 175,42
520 6	Salgsinntekter	0,00	0	0	-15 000,00
520 7	Refusjoner	-353 812,75	0	353 813	-137 068,87
Sum Ped. ledelse, felleutg. og gjesteelevsoppgj.		3 528 706,69	0	-3 528 707	2 493 574,77
521 Studiespesialisering					
521 0	Lønn og sosiale utgifter	2 489 856,49	0	-2 489 856	479 951,33
521 1	Kjøp av varer/tjenester til egen tjenesteprod.	168 594,95	0	-168 595	85 529,04
521 4	Overføringsutgifter	22 437,50	0	-22 438	18 345,93
521 7	Refusjoner	-22 437,50	0	22 438	-25 137,11
Sum Studiespesialisering		2 658 451,44	0	-2 658 451	558 689,19
522 Bygg- og anleggsteknikk					
522 1	Kjøp av varer/tjenester til egen tjenesteprod.	0,00	0	0	559,20
522 4	Overføringsutgifter	0,00	0	0	139,80
522 7	Refusjoner	0,00	0	0	-139,80
Sum Bygg- og anleggsteknikk		0,00	0	0	559,20

Troms fylkeskommune - driftsregnskap pr sektor / funksjon

Funksjon		Regnskap	Budsjett		Regnskap
/ H-post	Beskrivelse	2009	2009	Avvik 2009	2008
523 Elektrofag					
523	0 Lønn og sosiale utgifter	3 638 191,45	0	-3 638 191	3 366 512,79
523	1 Kjøp av varer/tjenester til egen tjenesteprod.	646 177,83	0	-646 178	495 294,49
523	4 Overføringsutgifter	97 464,69	0	-97 465	106 060,16
523	5 Finansutgifter/finansieringstransaksjoner	150 000,00	150 000	0	0,00
523	6 Salgsinntekter	0,00	0	0	-12 680,00
523	7 Refusjoner	-97 464,69	0	97 465	-230 097,61
Sum Elektrofag		4 434 369,28	150 000	-4 284 369	3 725 089,83
526 Helse- og sosialfag					
526	0 Lønn og sosiale utgifter	0,00	0	0	1 405,60
Sum Helse- og sosialfag		0,00	0	0	1 405,60
528 Teknikk- og industriell produksjon					
528	0 Lønn og sosiale utgifter	7 387 125,32	8 184	-7 378 941	6 192 896,79
528	1 Kjøp av varer/tjenester til egen tjenesteprod.	2 689 819,27	0	-2 689 819	1 416 462,45
528	4 Overføringsutgifter	190 180,15	0	-190 180	135 361,24
528	6 Salgsinntekter	-28 305,00	0	28 305	-10 230,00
528	7 Refusjoner	-663 310,48	0	663 310	-341 062,13
Sum Teknikk- og industriell produksjon		9 575 509,26	8 184	-9 567 325	7 393 428,35
532 Service og samferdsel					
532	0 Lønn og sosiale utgifter	12 516 877,17	0	-12 516 877	4 861 325,35
532	1 Kjøp av varer/tjenester til egen tjenesteprod.	1 060 849,56	0	-1 060 850	544 288,92
532	4 Overføringsutgifter	153 878,59	0	-153 879	123 070,61
532	5 Finansutgifter/finansieringstransaksjoner	316 020,30	316 020	0	0,00
532	6 Salgsinntekter	-7 803,96	0	7 804	0,00
532	7 Refusjoner	-899 908,44	0	899 908	-168 710,83
Sum Service og samferdsel		13 139 913,22	316 020	-12 823 893	5 359 974,05
538 Allmennfaglige studieretninger (gammel ordning)					
538	0 Lønn og sosiale utgifter	0,00	0	0	2 122 267,29
538	1 Kjøp av varer/tjenester til egen tjenesteprod.	0,00	0	0	116 267,44
538	4 Overføringsutgifter	0,00	0	0	20 755,32
538	7 Refusjoner	0,00	0	0	-49 540,33
Sum Allmennfaglige studieretninger (gammel ordning)		0,00	0	0	2 209 749,72
539 Yrkesfaglige studieretninger (gammel ordning)					
539	0 Lønn og sosiale utgifter	0,00	0	0	586 326,29
539	1 Kjøp av varer/tjenester til egen tjenesteprod.	0,00	0	0	96 082,48
539	4 Overføringsutgifter	0,00	0	0	19 604,26
539	7 Refusjoner	0,00	0	0	-20 746,72
Sum Yrkesfaglige studieretninger (gammel ordning)		0,00	0	0	681 266,31
540 Drift Av Studieretningene					
540	0 Lønn og sosiale utgifter	0,00	28 883 326	28 883 326	0,00
540	1 Kjøp av varer/tjenester til egen tjenesteprod.	0,00	3 159 758	3 159 758	0,00
540	4 Overføringsutgifter	0,00	355 790	355 790	0,00
540	7 Refusjoner	0,00	-1 184 690	-1 184 690	0,00
Sum Drift Av Studieretningene		0,00	31 214 184	31 214 184	0,00
554 Drift Tekniske Fagskoler					
554	0 Lønn og sosiale utgifter	8 209 518,28	8 417 887	208 369	7 192 596,24
554	1 Kjøp av varer/tjenester til egen tjenesteprod.	1 718 859,08	1 814 850	95 991	4 162 375,45
554	4 Overføringsutgifter	127 387,05	286 320	158 933	698 107,33
554	5 Finansutgifter/finansieringstransaksjoner	0,00	0	0	1 700 000,00
554	6 Salgsinntekter	-300,00	-3 430	-3 130	0,00
554	7 Refusjoner	-150 868,15	-442 120	-291 252	-4 039 488,35
Sum Drift Tekniske Fagskoler		9 904 596,26	10 073 507	168 911	9 713 590,67

Troms fylkeskommune - driftsregnskap pr sektor / funksjon

Funksjon / H-post	Beskrivelse	Regnskap 2009	Budsjett 2009	Avvik 2009	Regnskap 2008
560 Spesialundervisning Og Særlig Tilpasset Opplæring					
560 0	Lønn og sosiale utgifter	1 397 204,41	1 872 295	475 091	651 576,05
560 1	Kjøp av varer/tjenester til egen tjenesteprod.	9 853,60	0	-9 854	9 094,20
560 4	Overføringsutgifter	1 577,40	0	-1 577	7 617,30
560 7	Refusjoner	-42 470,25	-22 700	19 770	-15 074,92
Sum Spesialundervisning Og Særlig Tilpasset Opplæ		1 366 165,16	1 849 595	483 430	653 212,63
570 Fagopplæring I Arbeidslivet					
570 0	Lønn og sosiale utgifter	985 730,25	0	-985 730	641 033,56
570 1	Kjøp av varer/tjenester til egen tjenesteprod.	180 125,91	0	-180 126	129 448,20
570 3	Kjøp av tjenester som erstatter egenprod.	30 592,80	0	-30 593	0,00
570 4	Overføringsutgifter	14 994,92	0	-14 995	17 591,55
570 6	Salgsinntekter	-969 537,00	0	969 537	-1 215 800,00
570 7	Refusjoner	-239 432,01	0	239 432	-17 591,55
570 8	Overføringsinntekter	19 037,00	0	-19 037	-149 994,00
Sum Fagopplæring I Arbeidslivet		21 511,87	0	-21 512	-595 312,24
590 Andre Undervisningsformål					
590 0	Lønn og sosiale utgifter	10 812 929,02	9 970 862	-842 067	10 524 867,50
590 1	Kjøp av varer/tjenester til egen tjenesteprod.	11 831 323,10	11 923 840	92 517	11 985 023,82
590 4	Overføringsutgifter	1 754 423,68	1 831 524	77 100	1 692 063,71
590 5	Finansutgifter/finansieringstransaksjoner	1 658 034,69	437 998	-1 220 037	124 403,00
590 6	Salgsinntekter	-9 822 806,50	-9 212 506	610 301	-8 227 596,50
590 7	Refusjoner	-18 078 481,74	-16 225 770	1 852 712	-16 030 342,96
Sum Andre Undervisningsformål		-1 844 577,75	-1 274 052	570 526	68 418,57
Sum Tromsø maritime skole		51 022 126,24	50 389 898	-632 228	39 288 789,93
Breivika vgs					
421 Forvaltningsutgifter i eiendomsforvaltningen					
421 1	Kjøp av varer/tjenester til egen tjenesteprod.	3 038,60	264 200	261 161	640 246,54
421 4	Overføringsutgifter	0,00	0	0	9 438,51
421 7	Refusjoner	0,00	0	0	-9 438,51
Sum Forvaltningsutgifter i eiendomsforvaltningen		3 038,60	264 200	261 161	640 246,54
510 Skolelokaler, Forvaltning, Skyss Og Internater					
510 0	Lønn og sosiale utgifter	7 274 699,75	7 057 404	-217 296	8 101 390,09
510 1	Kjøp av varer/tjenester til egen tjenesteprod.	1 551 242,20	1 098 200	-453 042	2 702 555,27
510 4	Overføringsutgifter	376 247,00	197 098	-179 149	536 590,60
510 5	Finansutgifter/finansieringstransaksjoner	0,00	0	0	2 122,53
510 6	Salgsinntekter	-311 807,00	-70 000	241 807	-2 756 275,00
510 7	Refusjoner	-954 627,99	-301 398	653 230	-819 505,43
Sum Skolelokaler, Forvaltning, Skyss Og Internater		7 935 753,96	7 981 304	45 550	7 766 878,06
515 Skoleforvaltning					
515 0	Lønn og sosiale utgifter	4 760 092,76	4 926 619	166 526	4 831 712,59
515 1	Kjøp av varer/tjenester til egen tjenesteprod.	1 434 985,82	1 259 610	-175 376	1 346 192,96
515 4	Overføringsutgifter	229 438,58	199 744	-29 695	154 591,61
515 5	Finansutgifter/finansieringstransaksjoner	556 250,00	556 250	0	259,93
515 6	Salgsinntekter	-131 413,00	-123 500	7 913	-6 070,00
515 7	Refusjoner	-663 795,34	-489 744	174 051	-364 359,38
Sum Skoleforvaltning		6 185 558,82	6 328 979	143 420	5 962 327,71
520 Ped. ledelse, felleutg. og gjesteelevsoppgj.					
520 0	Lønn og sosiale utgifter	7 972 426,09	74 600	-7 897 826	7 994 267,18
520 1	Kjøp av varer/tjenester til egen tjenesteprod.	1 813 608,87	40 000	-1 773 609	1 738 354,33
520 3	Kjøp av tjenester som erstatter egenprod.	500,00	0	-500	0,00
520 4	Overføringsutgifter	266 937,53	800	-266 138	267 496,19
520 5	Finansutgifter/finansieringstransaksjoner	0,00	0	0	13 063,24
520 6	Salgsinntekter	-41 417,00	0	41 417	-100 630,66
520 7	Refusjoner	-829 445,96	-800	828 646	-1 159 090,95

Troms fylkeskommune - driftsregnskap pr sektor / funksjon

Funksjon / H-post	Beskrivelse	Regnskap 2009	Budsjett 2009	Avvik 2009	Regnskap 2008
520	9 Finansinntekter	-13 063,24	0	13 063	0,00
Sum Ped. ledelse, felleutg. og gjesteelevsoppgj.		9 169 546,29	114 600	-9 054 946	8 753 459,33
521 Studiespesialisering					
521	0 Lønn og sosiale utgifter	3 000 000,77	0	-3 000 001	1 222 245,84
521	1 Kjøp av varer/tjenester til egen tjenesteprod.	48 218,03	0	-48 218	52 659,52
521	4 Overføringsutgifter	5 342,82	0	-5 343	11 855,24
521	6 Salgsinntekter	130,00	0	-130	0,00
521	7 Refusjoner	-36 982,48	0	36 982	-11 855,24
Sum Studiespesialisering		3 016 709,14	0	-3 016 709	1 274 905,36
522 Bygg- og anleggsteknikk					
522	1 Kjøp av varer/tjenester til egen tjenesteprod.	10 967,40	0	-10 967	0,00
Sum Bygg- og anleggsteknikk		10 967,40	0	-10 967	0,00
523 Elektrofag					
523	0 Lønn og sosiale utgifter	7 839 813,36	0	-7 839 813	6 339 578,17
523	1 Kjøp av varer/tjenester til egen tjenesteprod.	938 930,27	18 500	-920 430	809 117,71
523	4 Overføringsutgifter	202 938,03	4 500	-198 438	144 472,98
523	5 Finansutgifter/finansieringstransaksjoner	0,00	0	0	63,15
523	6 Salgsinntekter	-96 900,00	0	96 900	-66 973,00
523	7 Refusjoner	-335 839,04	-4 500	331 339	-191 662,69
Sum Elektrofag		8 548 942,62	18 500	-8 530 443	7 034 596,32
524 Design- og håndverksfag					
524	1 Kjøp av varer/tjenester til egen tjenesteprod.	70,00	0	-70	0,00
Sum Design- og håndverksfag		70,00	0	-70	0,00
525 Restaurant- og næringsmiddelfag					
525	0 Lønn og sosiale utgifter	8 748 875,78	3 264	-8 745 612	8 603 686,31
525	1 Kjøp av varer/tjenester til egen tjenesteprod.	1 596 116,36	0	-1 596 116	1 550 648,10
525	4 Overføringsutgifter	275 852,73	0	-275 853	283 113,40
525	6 Salgsinntekter	-487 098,91	0	487 099	-312 909,00
525	7 Refusjoner	-919 549,10	0	919 549	-669 590,88
Sum Restaurant- og næringsmiddelfag		9 214 196,86	3 264	-9 210 933	9 454 947,93
526 Helse- og sosialfag					
526	0 Lønn og sosiale utgifter	8 918 261,05	0	-8 918 261	7 309 712,05
526	1 Kjøp av varer/tjenester til egen tjenesteprod.	567 338,64	0	-567 339	486 012,79
526	3 Kjøp av tjenester som erstatter egenprod.	0,00	0	0	-62 857,00
526	4 Overføringsutgifter	129 708,21	0	-129 708	102 614,35
526	6 Salgsinntekter	-24 359,00	0	24 359	-16 049,00
526	7 Refusjoner	-750 242,07	0	750 242	-827 674,43
Sum Helse- og sosialfag		8 840 706,83	0	-8 840 707	6 991 758,76
528 Teknikk- og industriell produksjon					
528	0 Lønn og sosiale utgifter	6 372 597,92	0	-6 372 598	6 380 586,61
528	1 Kjøp av varer/tjenester til egen tjenesteprod.	955 493,51	0	-955 494	797 652,08
528	4 Overføringsutgifter	223 486,30	0	-223 486	179 942,26
528	6 Salgsinntekter	-24 689,00	0	24 689	-20 629,00
528	7 Refusjoner	-213 730,00	0	213 730	-398 437,29
Sum Teknikk- og industriell produksjon		7 313 158,73	0	-7 313 159	6 939 114,66
529 Musikk, dans og drama					
529	1 Kjøp av varer/tjenester til egen tjenesteprod.	0,00	0	0	10 025,00
Sum Musikk, dans og drama		0,00	0	0	10 025,00
530 Medier og kommunikasjon					
530	0 Lønn og sosiale utgifter	8 817 655,85	5 208	-8 812 448	7 675 580,92
530	1 Kjøp av varer/tjenester til egen tjenesteprod.	691 748,47	34 800	-656 948	569 323,88
530	4 Overføringsutgifter	137 058,77	700	-136 359	127 985,18

Troms fylkeskommune - driftsregnskap pr sektor / funksjon

Funksjon		Regnskap	Budsjett		Regnskap	
/ H-post	Beskrivelse	2009	2009	Avvik 2009	2008	
530	5	Finansutgifter/finansieringstransaksjoner	137,00	0	-137	0,00
530	7	Refusjoner	-616 027,35	-700	615 327	-435 340,14
Sum Medier og kommunikasjon		9 030 572,74	40 008	-8 990 565	7 937 549,84	
532 Service og samferdsel						
532	0	Lønn og sosiale utgifter	517 353,65	0	-517 354	754 844,56
532	1	Kjøp av varer/tjenester til egen tjenesteprod.	118 404,05	0	-118 404	202 207,14
532	4	Overføringsutgifter	7 633,20	0	-7 633	1 416,46
532	7	Refusjoner	-58 405,98	0	58 406	-1 416,46
Sum Service og samferdsel		584 984,92	0	-584 985	957 051,70	
538 Allmennfaglige studieretninger (gammel ordning)						
538	0	Lønn og sosiale utgifter	0,00	0	0	901 309,06
538	1	Kjøp av varer/tjenester til egen tjenesteprod.	0,00	0	0	17 898,51
538	4	Overføringsutgifter	0,00	0	0	3 394,33
538	7	Refusjoner	0,00	0	0	-3 394,33
Sum Allmennfaglige studieretninger (gammel ordning)		0,00	0	0	919 207,57	
539 Yrkesfaglige studieretninger (gammel ordning)						
539	0	Lønn og sosiale utgifter	388,03	0	-388	928 901,70
539	1	Kjøp av varer/tjenester til egen tjenesteprod.	-3 999,96	0	4 000	122 398,11
539	4	Overføringsutgifter	-2 475,61	0	2 476	12 949,33
539	6	Salgsinntekter	-208 790,00	0	208 790	-511 820,50
539	7	Refusjoner	-93 098,24	0	93 098	-172 783,79
Sum Yrkesfaglige studieretninger (gammel ordning)		-307 975,78	0	307 976	379 644,85	
540 Drift Av Studieretningene						
540	0	Lønn og sosiale utgifter	0,00	48 314 702	48 314 702	0,00
540	1	Kjøp av varer/tjenester til egen tjenesteprod.	0,00	7 979 023	7 979 023	0,00
540	4	Overføringsutgifter	0,00	1 202 100	1 202 100	0,00
540	6	Salgsinntekter	0,00	-811 800	-811 800	0,00
540	7	Refusjoner	0,00	-2 387 800	-2 387 800	0,00
Sum Drift Av Studieretningene		0,00	54 296 225	54 296 225	0,00	
544 Drift Tekniske Fagskoler						
544	0	Lønn og sosiale utgifter	6 051 589,84	5 797 322	-254 268	5 814 861,26
544	1	Kjøp av varer/tjenester til egen tjenesteprod.	1 368 254,94	457 400	-910 855	1 268 023,54
544	4	Overføringsutgifter	202 314,96	765 933	563 618	168 418,03
544	6	Salgsinntekter	-48 100,00	0	48 100	-28 600,00
544	7	Refusjoner	-730 039,42	-194 300	535 739	-650 319,61
Sum Drift Tekniske Fagskoler		6 844 020,32	6 826 355	-17 665	6 572 383,22	
560 Spesialundervisning Og Særlig Tilpasset Opplæring						
560	0	Lønn og sosiale utgifter	11 219 605,98	9 456 308	-1 763 298	11 995 904,63
560	1	Kjøp av varer/tjenester til egen tjenesteprod.	335 444,75	225 400	-110 045	671 150,44
560	4	Overføringsutgifter	25 149,77	23 300	-1 850	48 088,47
560	5	Finansutgifter/finansieringstransaksjoner	0,00	0	0	1 257,61
560	6	Salgsinntekter	-31 848,00	-15 500	16 348	-9 240,00
560	7	Refusjoner	-1 333 287,54	-168 400	1 164 888	-1 135 290,79
Sum Spesialundervisning Og Særlig Tilpasset Opplæring		10 215 064,96	9 521 108	-693 957	11 571 870,36	
581 Voksenopplæring Fullfin. Av Fylkeskomm.						
581	0	Lønn og sosiale utgifter	1 321 278,86	1 246 132	-75 147	664 242,28
581	1	Kjøp av varer/tjenester til egen tjenesteprod.	267 870,06	315 000	47 130	275 138,31
581	4	Overføringsutgifter	13 863,89	12 100	-1 764	31 328,55
581	6	Salgsinntekter	-1 938,50	0	1 939	0,00
581	7	Refusjoner	-40 056,05	-12 100	27 956	-147 621,76
Sum Voksenopplæring Fullfin. Av Fylkeskomm.		1 561 018,26	1 561 132	114	823 087,38	
590 Andre Undervisningsformål						
590	0	Lønn og sosiale utgifter	5 342 241,79	5 348 081	5 839	3 599 791,35

Troms fylkeskommune - driftsregnskap pr sektor / funksjon

Funksjon / H-post	Beskrivelse	Regnskap 2009	Budsjett 2009	Avvik 2009	Regnskap 2008
590 1	Kjøp av varer/tjenester til egen tjenesteprod.	1 852 532,72	1 434 100	-418 433	674 685,82
590 4	Overføringsutgifter	266 820,74	172 898	-93 923	45 970,90
590 5	Finansutgifter/finansieringstransaksjoner	86 944,14	0	-86 944	413 343,20
590 6	Salgsinntekter	-2 288 464,72	-2 045 000	243 465	0,00
590 7	Refusjoner	-3 790 989,58	-3 643 898	147 092	-3 661 718,22
590 9	Finansinntekter	0,00	0	0	-380 000,00
Sum Andre Undervisningsformål		1 469 085,09	1 266 181	-202 904	692 073,05
Sum Breivika vgs		89 635 419,76	88 221 856	-1 413 564	84 681 127,64
Kvaløya vgs					
421 Forvaltningsutgifter i eiendomsforvaltningen					
421 1	Kjøp av varer/tjenester til egen tjenesteprod.	-0,20	176 100	176 100	181 358,48
421 4	Overføringsutgifter	0,00	0	0	41,81
421 7	Refusjoner	0,00	0	0	-41,81
Sum Forvaltningsutgifter i eiendomsforvaltningen		-0,20	176 100	176 100	181 358,48
510 Skolelokaler, Forvaltning, Skyss Og Internater					
510 0	Lønn og sosiale utgifter	3 089 676,18	2 960 452	-129 224	2 648 366,31
510 1	Kjøp av varer/tjenester til egen tjenesteprod.	1 440 108,74	1 295 800	-144 309	1 608 033,00
510 4	Overføringsutgifter	341 523,18	119 050	-222 473	364 227,63
510 5	Finansutgifter/finansieringstransaksjoner	256,50	0	-257	91 793,83
510 6	Salgsinntekter	-45 755,56	-20 000	25 756	-122 301,80
510 7	Refusjoner	-660 239,29	-325 450	334 789	-312 157,63
Sum Skolelokaler, Forvaltning, Skyss Og Internater		4 165 569,75	4 029 852	-135 718	4 277 961,34
515 Skoleforvaltning					
515 0	Lønn og sosiale utgifter	2 867 014,23	3 002 716	135 702	2 612 015,54
515 1	Kjøp av varer/tjenester til egen tjenesteprod.	1 180 279,67	1 297 141	116 861	1 479 323,05
515 4	Overføringsutgifter	209 892,56	234 363	24 470	185 470,35
515 5	Finansutgifter/finansieringstransaksjoner	139 488,00	139 500	12	59 488,00
515 6	Salgsinntekter	-77 393,50	-15 093	62 301	45 141,07
515 7	Refusjoner	-376 606,75	-320 363	56 244	-341 950,00
Sum Skoleforvaltning		3 942 674,21	4 338 264	395 590	4 039 488,01
520 Ped. ledelse, felleutg. og gjesteelevsoppgj.					
520 0	Lønn og sosiale utgifter	6 268 536,07	5 198	-6 263 338	4 691 631,63
520 1	Kjøp av varer/tjenester til egen tjenesteprod.	914 712,89	0	-914 713	200 829,08
520 4	Overføringsutgifter	53 117,58	0	-53 118	7 576,46
520 5	Finansutgifter/finansieringstransaksjoner	279,53	0	-280	0,00
520 6	Salgsinntekter	-183 170,00	0	183 170	-13 300,00
520 7	Refusjoner	-387 609,72	0	387 610	-218 983,23
520 9	Finansinntekter	-20 000,00	0	20 000	0,00
Sum Ped. ledelse, felleutg. og gjesteelevsoppgj.		6 645 866,35	5 198	-6 640 668	4 667 753,94
521 Studiespesialisering					
521 0	Lønn og sosiale utgifter	12 344 120,78	0	-12 344 121	8 430 716,44
521 1	Kjøp av varer/tjenester til egen tjenesteprod.	288 490,02	0	-288 490	363 603,77
521 4	Overføringsutgifter	23 945,70	0	-23 946	53 375,62
521 6	Salgsinntekter	-7 500,00	0	7 500	-200,00
521 7	Refusjoner	-334 634,67	0	334 635	-477 935,22
Sum Studiespesialisering		12 314 421,83	0	-12 314 422	8 369 560,61
522 Bygg- og anleggsteknikk					
522 0	Lønn og sosiale utgifter	8 911 072,50	0	-8 911 073	8 572 818,29
522 1	Kjøp av varer/tjenester til egen tjenesteprod.	915 833,54	20 000	-895 834	1 156 116,59
522 3	Kjøp av tjenester som erstatter egenprod.	0,00	0	0	-38 500,00
522 4	Overføringsutgifter	189 316,36	3 800	-185 516	262 574,55
522 5	Finansutgifter/finansieringstransaksjoner	33 361,38	0	-33 361	0,00
522 6	Salgsinntekter	-138 940,22	0	138 940	-9 859,50

Troms fylkeskommune - driftsregnskap pr sektor / funksjon

Funksjon		Regnskap	Budsjett			Regnskap
/ H-post	Beskrivelse	2009	2009	Avvik 2009		2008
522	7 Refusjoner	-803 380,37	-3 800	799 580		-734 124,70
Sum Bygg- og anleggsteknikk		9 107 263,19	20 000	-9 087 263		9 209 025,23
524 Design- og håndtverksfag						
524	0 Lønn og sosiale utgifter	0,00	0	0		2 384,56
Sum Design- og håndtverksfag		0,00	0	0		2 384,56
525 Restaurant- og næringsmiddelfag						
525	0 Lønn og sosiale utgifter	1 161,88	0	-1 162		0,00
Sum Restaurant- og næringsmiddelfag		1 161,88	0	-1 162		0,00
528 Teknikk- og industriell produksjon						
528	0 Lønn og sosiale utgifter	0,00	0	0		2 425,60
528	1 Kjøp av varer/tjenester til egen tjenesteprod.	0,00	0	0		94,55
Sum Teknikk- og industriell produksjon		0,00	0	0		2 520,15
531 Naturbruk						
531	0 Lønn og sosiale utgifter	0,00	0	0		2 010,86
531	1 Kjøp av varer/tjenester til egen tjenesteprod.	0,00	0	0		-14 000,00
Sum Naturbruk		0,00	0	0		-11 989,14
538 Allmennfaglige studieretninger (gammel ordning)						
538	0 Lønn og sosiale utgifter	-26 320,76	0	26 321		3 055 260,36
538	1 Kjøp av varer/tjenester til egen tjenesteprod.	0,00	0	0		50 855,27
538	4 Overføringsutgifter	0,00	0	0		6 878,17
538	7 Refusjoner	-241 236,24	0	241 236		-376 509,09
Sum Allmennfaglige studieretninger (gammel ordning)		-267 557,00	0	267 557		2 736 484,71
539 Yrkesfaglige studieretninger (gammel ordning)						
539	0 Lønn og sosiale utgifter	0,00	0	0		-13 256,34
539	1 Kjøp av varer/tjenester til egen tjenesteprod.	0,00	0	0		-2 084,40
539	4 Overføringsutgifter	0,00	0	0		40,40
539	6 Salgsinntekter	0,00	0	0		-3 308,00
539	7 Refusjoner	0,00	0	0		-40 321,39
Sum Yrkesfaglige studieretninger (gammel ordning)		0,00	0	0		-58 929,73
540 Drift Av Studieretningene						
540	0 Lønn og sosiale utgifter	0,00	25 725 075	25 725 075		0,00
540	1 Kjøp av varer/tjenester til egen tjenesteprod.	0,00	2 508 400	2 508 400		0,00
540	4 Overføringsutgifter	0,00	265 791	265 791		0,00
540	6 Salgsinntekter	0,00	-43 000	-43 000		0,00
540	7 Refusjoner	0,00	-1 417 594	-1 417 594		0,00
Sum Drift Av Studieretningene		0,00	27 038 672	27 038 672		0,00
560 Spesialundervisning Og Særlig Tilpasset Opplæring						
560	0 Lønn og sosiale utgifter	7 910 387,73	7 039 976	-870 412		7 405 937,78
560	1 Kjøp av varer/tjenester til egen tjenesteprod.	200 101,82	94 000	-106 102		235 327,08
560	4 Overføringsutgifter	4 417,11	6 000	1 583		6 467,51
560	5 Finansutgifter/finansieringstransaksjoner	200,21	0	-200		0,00
560	6 Salgsinntekter	-1 400,00	0	1 400		-4 850,00
560	7 Refusjoner	-1 000 951,00	-430 400	570 551		-485 103,48
Sum Spesialundervisning Og Særlig Tilpasset Opplæring		7 112 755,87	6 709 576	-403 180		7 157 778,89
590 Andre Undervisningsformål						
590	1 Kjøp av varer/tjenester til egen tjenesteprod.	25 551,89	18 500	-7 052		0,00
590	4 Overføringsutgifter	6 387,98	4 400	-1 988		0,00
590	5 Finansutgifter/finansieringstransaksjoner	125 688,00	125 700	12		0,00
590	6 Salgsinntekter	-1 500,00	0	1 500		0,00
590	7 Refusjoner	-6 387,98	-4 400	1 988		0,00
Sum Andre Undervisningsformål		149 739,89	144 200	-5 540		0,00
Sum Kvaløya vgs		43 171 895,77	42 461 862	-710 034		40 573 397,05

Troms fylkeskommune - driftsregnskap pr sektor / funksjon

Funksjon / H-post	Beskrivelse	Regnskap 2009	Budsjett 2009	Avvik 2009	Regnskap 2008
SMI-skolen					
590 Andre Undervisningsformål					
590	0 Lønn og sosiale utgifter	14 927 621,46	14 439 343	-488 278	12 399 375,71
590	1 Kjøp av varer/tjenester til egen tjenesteprod.	1 082 075,74	898 610	-183 466	1 041 341,67
590	3 Kjøp av tjenester som erstatter egenprod.	2 405,60	0	-2 406	0,00
590	4 Overføringsutgifter	147 442,55	122 110	-25 333	75 551,70
590	7 Refusjoner	-1 152 117,47	-389 875	762 242	-1 145 823,61
Sum Andre Undervisningsformål		15 007 427,88	15 070 188	62 760	12 370 445,47
870 Renter/Utbytte Og Lån					
870	9 Finansinntekter	0,00	0	0	-4,00
Sum Renter/Utbytte Og Lån		0,00	0	0	-4,00
Sum SMI-skolen		15 007 427,88	15 070 188	62 760	12 370 441,47
Nordreisa vgs					
510 Skolelokaler, Forvaltning, Skyss Og Internater					
510	0 Lønn og sosiale utgifter	2 782 561,39	2 521 315	-261 246	3 570 192,93
510	1 Kjøp av varer/tjenester til egen tjenesteprod.	1 904 627,15	1 690 040	-214 587	3 893 125,63
510	4 Overføringsutgifter	356 653,17	206 350	-150 303	725 587,05
510	6 Salgsinntekter	-66 303,75	-116 200	-49 896	-1 467 544,95
510	7 Refusjoner	-919 700,31	-395 750	523 950	-1 470 353,17
510	9 Finansinntekter	0,00	0	0	-23 000,00
Sum Skolelokaler, Forvaltning, Skyss Og Internater		4 057 837,65	3 905 755	-152 083	5 228 007,49
515 Skoleforvaltning					
515	0 Lønn og sosiale utgifter	2 798 667,81	3 026 260	227 592	3 053 408,15
515	1 Kjøp av varer/tjenester til egen tjenesteprod.	225 090,17	287 220	62 130	31 228,69
515	4 Overføringsutgifter	26 014,01	23 370	-2 644	4 460,91
515	7 Refusjoner	-180 015,85	-70 070	109 946	-61 835,24
Sum Skoleforvaltning		2 869 756,14	3 266 780	397 024	3 027 262,51
520 Ped. ledelse, felleutg. og gjesteelevsoppgj.					
520	0 Lønn og sosiale utgifter	5 037 192,37	0	-5 037 192	3 397 038,65
520	1 Kjøp av varer/tjenester til egen tjenesteprod.	197 683,20	2 300	-195 383	107 481,26
520	4 Overføringsutgifter	8 032,55	0	-8 033	8 118,81
520	6 Salgsinntekter	-5 100,00	0	5 100	0,00
520	7 Refusjoner	-139 891,93	0	139 892	-132 235,64
Sum Ped. ledelse, felleutg. og gjesteelevsoppgj.		5 097 916,19	2 300	-5 095 616	3 380 403,08
521 Studiespesialisering					
521	0 Lønn og sosiale utgifter	9 677 729,31	25 000	-9 652 729	3 985 250,27
521	1 Kjøp av varer/tjenester til egen tjenesteprod.	520 002,29	0	-520 002	304 721,92
521	3 Kjøp av tjenester som erstatter egenprod.	2 200,00	0	-2 200	0,00
521	4 Overføringsutgifter	40 124,08	0	-40 124	12 802,42
521	7 Refusjoner	-643 616,13	0	643 616	-82 881,80
Sum Studiespesialisering		9 596 439,55	25 000	-9 571 440	4 219 892,81
522 Bygg- og anleggsteknikk					
522	0 Lønn og sosiale utgifter	671 682,71	0	-671 683	712 352,60
522	1 Kjøp av varer/tjenester til egen tjenesteprod.	54 541,32	0	-54 541	62 500,85
522	4 Overføringsutgifter	10 780,58	0	-10 781	14 887,13
522	7 Refusjoner	-13 818,07	0	13 818	-17 044,36
Sum Bygg- og anleggsteknikk		723 186,54	0	-723 187	772 696,22
523 Elektrofag					
523	0 Lønn og sosiale utgifter	1 635 195,62	0	-1 635 196	1 582 030,37
523	1 Kjøp av varer/tjenester til egen tjenesteprod.	84 102,49	0	-84 102	48 503,59
523	4 Overføringsutgifter	13 284,24	0	-13 284	10 554,02
523	6 Salgsinntekter	0,00	0	0	-3 200,00

Troms fylkeskommune - driftsregnskap pr sektor / funksjon

Funksjon		Regnskap	Budsjett	Regnskap	
/ H-post	Beskrivelse	2009	2009	Avvik 2009	2008
523	7 Refusjoner	-16 321,73	0	16 322	-21 549,48
Sum Elektrofag		1 716 260,62	0	-1 716 261	1 616 338,50
524 Design- og håndverksfag					
524	0 Lønn og sosiale utgifter	1 123 559,65	0	-1 123 560	1 053 126,08
524	1 Kjøp av varer/tjenester til egen tjenesteprod.	84 787,94	0	-84 788	63 316,18
524	4 Overføringsutgifter	11 976,74	0	-11 977	13 862,92
524	6 Salgsinntekter	-2 398,34	0	2 398	0,00
524	7 Refusjoner	-20 121,45	0	20 121	-14 388,79
Sum Design- og håndverksfag		1 197 804,54	0	-1 197 805	1 115 916,39
526 Helse- og sosialfag					
526	0 Lønn og sosiale utgifter	1 850 411,14	0	-1 850 411	1 967 276,23
526	1 Kjøp av varer/tjenester til egen tjenesteprod.	42 413,17	0	-42 413	26 224,69
526	4 Overføringsutgifter	2 434,18	0	-2 434	3 228,16
526	7 Refusjoner	-154 331,07	0	154 331	-76 956,37
Sum Helse- og sosialfag		1 740 927,42	0	-1 740 927	1 919 772,71
527 Idrettsfag					
527	0 Lønn og sosiale utgifter	0,00	0	0	-1,35
Sum Idrettsfag		0,00	0	0	-1,35
528 Teknikk- og industriell produksjon					
528	0 Lønn og sosiale utgifter	2 409 376,17	0	-2 409 376	2 249 685,34
528	1 Kjøp av varer/tjenester til egen tjenesteprod.	167 975,20	0	-167 975	138 401,62
528	3 Kjøp av tjenester som erstatter egenprod.	0,00	0	0	4 779,00
528	4 Overføringsutgifter	34 491,09	0	-34 491	28 827,49
528	6 Salgsinntekter	-2 600,00	0	2 600	-235,50
528	7 Refusjoner	-242 393,31	0	242 393	-88 636,82
Sum Teknikk- og industriell produksjon		2 366 849,15	0	-2 366 849	2 332 821,13
532 Service og samferdsel					
532	0 Lønn og sosiale utgifter	1 008 649,78	0	-1 008 650	887 890,09
532	1 Kjøp av varer/tjenester til egen tjenesteprod.	108 406,92	0	-108 407	108 163,17
532	3 Kjøp av tjenester som erstatter egenprod.	97 600,00	0	-97 600	5 500,00
532	4 Overføringsutgifter	9 668,95	0	-9 669	1 374,85
532	7 Refusjoner	-31 094,58	0	31 095	-1 374,85
Sum Service og samferdsel		1 193 231,07	0	-1 193 231	1 001 553,26
538 Allmennfaglige studieretninger (gammel ordning)					
538	0 Lønn og sosiale utgifter	516 005,23	0	-516 005	5 119 527,46
538	1 Kjøp av varer/tjenester til egen tjenesteprod.	7 073,54	0	-7 074	447 512,51
538	4 Overføringsutgifter	448,46	0	-448	53 279,71
538	6 Salgsinntekter	-350,00	0	350	-700,00
538	7 Refusjoner	-995 381,72	0	995 382	-1 167 173,21
Sum Allmennfaglige studieretninger (gammel ordning)		-472 204,49	0	472 204	4 452 446,47
539 Yrkesfaglige studieretninger (gammel ordning)					
539	0 Lønn og sosiale utgifter	6 397,12	0	-6 397	556 367,07
539	1 Kjøp av varer/tjenester til egen tjenesteprod.	0,00	0	0	68 634,21
539	4 Overføringsutgifter	0,00	0	0	15 382,79
539	6 Salgsinntekter	-11 506,00	0	11 506	-24 106,73
539	7 Refusjoner	0,00	0	0	-62 704,18
Sum Yrkesfaglige studieretninger (gammel ordning)		-5 108,88	0	5 109	553 573,16
540 Drift Av Studieretningene					
540	0 Lønn og sosiale utgifter	0,00	18 338 600	18 338 600	0,00
540	1 Kjøp av varer/tjenester til egen tjenesteprod.	0,00	1 362 480	1 362 480	0,00
540	4 Overføringsutgifter	0,00	133 290	133 290	0,00
540	6 Salgsinntekter	0,00	-49 700	-49 700	0,00
540	7 Refusjoner	0,00	-552 990	-552 990	0,00
Sum Drift Av Studieretningene		0,00	19 231 680	19 231 680	0,00

Troms fylkeskommune - driftsregnskap pr sektor / funksjon

Funksjon / H-post	Beskrivelse	Regnskap 2009	Budsjett 2009	Avvik 2009	Regnskap 2008
559 Landslinjer					
559 0	Lønn og sosiale utgifter	2 953 429,55	3 310 681	357 251	2 717 983,07
559 1	Kjøp av varer/tjenester til egen tjenesteprod.	433 595,43	335 100	-98 495	303 182,97
559 4	Overføringsutgifter	37 731,95	99 772	62 040	25 171,63
559 5	Finansutgifter/finansieringstransaksjoner	4 725,00	0	-4 725	0,00
559 6	Salgsinntekter	-46 475,00	0	46 475	0,00
559 7	Refusjoner	-1 717 839,23	-1 533 100	184 739	-1 437 230,85
559 8	Overføringsinntekter	0,00	-207 200	-207 200	0,00
Sum Landslinjer		1 665 167,70	2 005 253	340 085	1 609 106,82
560 Spesialundervisning Og Særlig Tilpasset Opplæring					
560 0	Lønn og sosiale utgifter	3 242 611,21	3 354 938	112 327	2 860 012,27
560 1	Kjøp av varer/tjenester til egen tjenesteprod.	90 775,82	27 800	-62 976	77 464,25
560 3	Kjøp av tjenester som erstatter egenprod.	204 485,37	0	-204 485	0,00
560 4	Overføringsutgifter	2 318,12	0	-2 318	3 449,59
560 7	Refusjoner	-212 229,67	-32 800	179 430	-23 058,88
Sum Spesialundervisning Og Særlig Tilpasset Opplæ		3 327 960,85	3 349 938	21 977	2 917 867,23
570 Fagopplæring I Arbeidslivet					
570 0	Lønn og sosiale utgifter	81 880,34	81 900	20	75 314,80
570 1	Kjøp av varer/tjenester til egen tjenesteprod.	7 290,00	7 300	10	408,80
570 4	Overføringsutgifter	0,00	0	0	102,20
570 7	Refusjoner	-4 795,78	-4 800	-4	-102,20
Sum Fagopplæring I Arbeidslivet		84 374,56	84 400	25	75 723,60
581 Voksenopplæring Fullfin. Av Fylkeskomm.					
581 0	Lønn og sosiale utgifter	305 925,01	324 800	18 875	165 831,57
581 1	Kjøp av varer/tjenester til egen tjenesteprod.	40 852,50	47 200	6 347	12 640,21
581 4	Overføringsutgifter	2 145,54	2 200	54	177,79
581 7	Refusjoner	-2 145,54	-2 200	-54	-177,79
Sum Voksenopplæring Fullfin. Av Fylkeskomm.		346 777,51	372 000	25 222	178 471,78
590 Andre Undervisningsformål					
590 0	Lønn og sosiale utgifter	978 604,27	787 253	-191 351	168 424,31
590 1	Kjøp av varer/tjenester til egen tjenesteprod.	1 094 081,82	919 300	-174 782	1 204,00
590 4	Overføringsutgifter	155 983,21	48 300	-107 683	0,00
590 6	Salgsinntekter	-1 202 861,65	-1 098 900	103 962	0,00
590 7	Refusjoner	-265 206,23	-59 300	205 906	0,00
Sum Andre Undervisningsformål		760 601,42	596 653	-163 948	169 628,31
Sum Nordreisa vgs		36 267 777,54	32 839 759	-3 428 019	34 571 480,12
Skjervøy vgs					
421 Forvaltningsutgifter i eiendomsforvaltningen					
421 1	Kjøp av varer/tjenester til egen tjenesteprod.	140 000,00	103 600	-36 400	100 000,00
Sum Forvaltningsutgifter i eiendomsforvaltningen		140 000,00	103 600	-36 400	100 000,00
510 Skolelokaler, Forvaltning, Skyss Og Internater					
510 0	Lønn og sosiale utgifter	974 873,59	1 082 677	107 803	1 329 915,17
510 1	Kjøp av varer/tjenester til egen tjenesteprod.	549 967,05	588 830	38 863	1 044 621,67
510 3	Kjøp av tjenester som erstatter egenprod.	28 630,00	0	-28 630	0,00
510 4	Overføringsutgifter	116 236,79	146 820	30 583	215 728,61
510 5	Finansutgifter/finansieringstransaksjoner	73,13	0	-73	0,00
510 6	Salgsinntekter	0,00	0	0	-520 543,50
510 7	Refusjoner	-137 128,51	-166 320	-29 191	-234 564,61
Sum Skolelokaler, Forvaltning, Skyss Og Internater		1 532 652,05	1 652 007	119 355	1 835 157,34
515 Skoleforvaltning					
515 0	Lønn og sosiale utgifter	1 375 374,08	1 391 152	15 778	1 244 947,77
515 1	Kjøp av varer/tjenester til egen tjenesteprod.	591 972,23	814 910	222 938	210 904,61

Troms fylkeskommune - driftsregnskap pr sektor / funksjon

Funksjon / H-post	Beskrivelse	Regnskap 2009	Budsjett 2009	Avvik 2009	Regnskap 2008
515 4	Overføringsutgifter	78 658,33	151 690	73 032	27 147,10
515 6	Salgsinntekter	-47 394,93	-42 700	4 695	-56 675,40
515 7	Refusjoner	-205 251,69	-263 790	-58 538	-112 147,10
515 8	Overføringsinntekter	0,00	0	0	-38 400,00
Sum Skoleforvaltning		1 793 358,02	2 051 262	257 904	1 275 776,98
520 Ped. ledelse, felleutg. og gjesteelevsoppgj.					
520 0	Lønn og sosiale utgifter	1 975 994,45	61 400	-1 914 594	2 281 421,36
520 1	Kjøp av varer/tjenester til egen tjenesteprod.	621 232,12	0	-621 232	899 035,63
520 3	Kjøp av tjenester som erstatter egenprod.	84 918,00	0	-84 918	67 980,00
520 4	Overføringsutgifter	61 661,12	0	-61 661	94 676,10
520 6	Salgsinntekter	-29 360,00	0	29 360	0,00
520 7	Refusjoner	-640 906,89	0	640 907	-277 960,75
520 8	Overføringsinntekter	-45 000,00	0	45 000	-19 500,00
Sum Ped. ledelse, felleutg. og gjesteelevsoppgj.		2 028 538,80	61 400	-1 967 139	3 045 652,34
521 Studiespesialisering					
521 0	Lønn og sosiale utgifter	978 880,48	0	-978 880	671 464,98
521 1	Kjøp av varer/tjenester til egen tjenesteprod.	33 898,50	0	-33 899	16 057,57
521 4	Overføringsutgifter	3 942,50	0	-3 943	1 586,18
521 7	Refusjoner	-17 112,08	0	17 112	-1 586,18
Sum Studiespesialisering		999 609,40	0	-999 609	687 522,55
524 Design- og håndverksfag					
524 0	Lønn og sosiale utgifter	0,00	0	0	11 661,23
Sum Design- og håndverksfag		0,00	0	0	11 661,23
525 Restaurant- og næringsmiddelfag					
525 0	Lønn og sosiale utgifter	1 851 397,41	0	-1 851 397	1 515 300,02
525 1	Kjøp av varer/tjenester til egen tjenesteprod.	255 929,50	0	-255 930	235 275,99
525 4	Overføringsutgifter	32 616,86	0	-32 617	33 342,84
525 6	Salgsinntekter	-6 970,00	0	6 970	0,00
525 7	Refusjoner	-108 987,43	0	108 987	-34 507,74
Sum Restaurant- og næringsmiddelfag		2 023 986,34	0	-2 023 986	1 749 411,11
526 Helse- og sosialfag					
526 0	Lønn og sosiale utgifter	1 393 494,87	0	-1 393 495	1 823 831,91
526 1	Kjøp av varer/tjenester til egen tjenesteprod.	61 172,39	0	-61 172	47 646,09
526 4	Overføringsutgifter	4 131,67	0	-4 132	3 538,99
526 6	Salgsinntekter	-17 545,00	0	17 545	0,00
526 7	Refusjoner	-164 231,38	0	164 231	-264 620,99
Sum Helse- og sosialfag		1 277 022,55	0	-1 277 023	1 610 396,00
528 Teknikk- og industriell produksjon					
528 0	Lønn og sosiale utgifter	1 537 643,74	0	-1 537 644	1 845 050,21
528 1	Kjøp av varer/tjenester til egen tjenesteprod.	226 066,39	0	-226 066	146 586,85
528 4	Overføringsutgifter	46 598,03	0	-46 598	30 671,50
528 7	Refusjoner	-267 870,47	0	267 870	-262 121,45
Sum Teknikk- og industriell produksjon		1 542 437,69	0	-1 542 438	1 760 187,11
530 Medier og kommunikasjon					
530 0	Lønn og sosiale utgifter	0,00	0	0	9 954,18
Sum Medier og kommunikasjon		0,00	0	0	9 954,18
531 Naturbruk					
531 0	Lønn og sosiale utgifter	2 257 071,70	0	-2 257 072	2 084 204,76
531 1	Kjøp av varer/tjenester til egen tjenesteprod.	1 432 389,81	0	-1 432 390	1 951 370,07
531 4	Overføringsutgifter	100 563,82	0	-100 564	68 519,31
531 6	Salgsinntekter	-760 782,48	0	760 782	-1 193 868,87
531 7	Refusjoner	-119 586,01	0	119 586	-167 910,53
531 8	Overføringsinntekter	-320 000,00	0	320 000	-78 559,12
Sum Naturbruk		2 589 656,84	0	-2 589 657	2 663 755,62

Troms fylkeskommune - driftsregnskap pr sektor / funksjon

Funksjon / H-post	Beskrivelse	Regnskap 2009	Budsjett 2009	Avvik 2009	Regnskap 2008
538 Allmennfaglige studieretninger (gammel ordning)					
538 0	Lønn og sosiale utgifter	64 690,68	0	-64 691	133 591,94
Sum Allmennfaglige studieretninger (gammel ordning)		64 690,68	0	-64 691	133 591,94
539 Yrkesfaglige studieretninger (gammel ordning)					
539 0	Lønn og sosiale utgifter	650 439,46	8 251	-642 188	1 297 378,89
539 1	Kjøp av varer/tjenester til egen tjenesteprod.	472,22	0	-472	1 007,00
539 4	Overføringsutgifter	37,78	0	-38	0,00
539 7	Refusjoner	-64 938,71	0	64 939	-195 108,59
Sum Yrkesfaglige studieretninger (gammel ordning)		586 010,75	8 251	-577 760	1 103 277,30
540 Drift Av Studieretningene					
540 0	Lønn og sosiale utgifter	0,00	10 228 500	10 228 500	0,00
540 1	Kjøp av varer/tjenester til egen tjenesteprod.	0,00	2 318 055	2 318 055	0,00
540 3	Kjøp av tjenester som erstatter egenprod.	0,00	25 500	25 500	0,00
540 4	Overføringsutgifter	0,00	346 490	346 490	0,00
540 6	Salgsinntekter	0,00	-1 352 500	-1 352 500	0,00
540 7	Refusjoner	0,00	-876 490	-876 490	0,00
Sum Drift Av Studieretningene		0,00	10 689 555	10 689 555	0,00
554 Drift Tekniske Fagskoler					
554 0	Lønn og sosiale utgifter	2 255 047,51	1 883 542	-371 506	1 806 703,85
554 1	Kjøp av varer/tjenester til egen tjenesteprod.	176 284,40	183 200	6 916	165 344,11
554 3	Kjøp av tjenester som erstatter egenprod.	0,00	0	0	11 298,00
554 4	Overføringsutgifter	15 508,47	120 873	105 365	13 939,31
554 7	Refusjoner	-90 640,97	-43 000	47 641	-27 076,11
Sum Drift Tekniske Fagskoler		2 356 199,41	2 144 615	-211 584	1 970 209,16
560 Spesialundervisning Og Særlig Tilpasset Opplæring					
560 0	Lønn og sosiale utgifter	1 086 000,70	1 474 000	387 999	694 030,64
560 1	Kjøp av varer/tjenester til egen tjenesteprod.	21 151,87	0	-21 152	198 878,99
560 3	Kjøp av tjenester som erstatter egenprod.	158 993,00	0	-158 993	70 679,45
560 4	Overføringsutgifter	810,36	0	-810	2 150,26
560 7	Refusjoner	-84 911,70	-19 500	65 412	-15 014,21
Sum Spesialundervisning Og Særlig Tilpasset Opplæring		1 182 044,23	1 454 500	272 456	950 725,13
581 Voksenopplæring Fullfin. Av Fylkeskomm.					
581 0	Lønn og sosiale utgifter	14 413,77	29 100	14 686	27 076,44
581 4	Overføringsutgifter	0,00	200	200	0,00
581 7	Refusjoner	0,00	-200	-200	0,00
Sum Voksenopplæring Fullfin. Av Fylkeskomm.		14 413,77	29 100	14 686	27 076,44
590 Andre Undervisningsformål					
590 0	Lønn og sosiale utgifter	427 693,92	375 385	-52 309	358 585,07
590 1	Kjøp av varer/tjenester til egen tjenesteprod.	285 239,50	338 500	53 260	0,00
590 4	Overføringsutgifter	40 453,98	38 000	-2 454	0,00
590 6	Salgsinntekter	-294 965,00	-498 100	-203 135	0,00
590 7	Refusjoner	-115 015,64	-38 000	77 016	-47 674,10
Sum Andre Undervisningsformål		343 406,76	215 785	-127 622	310 910,97
Sum Skjervøy vgs		18 474 027,29	18 410 075	-63 952	19 245 265,40
Vågsfjord videregående skole					
421 Forvaltningsutgifter i eiendomsforvaltningen					
421 1	Kjøp av varer/tjenester til egen tjenesteprod.	135 685,75	97 100	-38 586	139 675,36
421 4	Overføringsutgifter	0,00	971	971	0,00
421 7	Refusjoner	0,00	-971	-971	0,00
Sum Forvaltningsutgifter i eiendomsforvaltningen		135 685,75	97 100	-38 586	139 675,36
510 Skolelokaler, Forvaltning, Skyss Og Internater					
510 0	Lønn og sosiale utgifter	4 320 057,42	4 335 371	15 314	4 195 065,68

Troms fylkeskommune - driftsregnskap pr sektor / funksjon

Funksjon / H-post	Beskrivelse	Regnskap 2009	Budsjett 2009	Avvik 2009	Regnskap 2008
510 1	Kjøp av varer/tjenester til egen tjenesteprod.	770 768,93	693 300	-77 469	1 194 798,54
510 4	Overføringsutgifter	173 123,99	88 835	-84 289	305 805,16
510 6	Salgsinntekter	-428 912,62	-356 600	72 313	-491 461,00
510 7	Refusjoner	-242 369,94	-174 835	67 535	-495 029,56
510 8	Overføringsinntekter	0,00	-12 300	-12 300	0,00
Sum Skolelokaler, Forvaltning, Skysst Og Internater		4 592 667,78	4 573 771	-18 897	4 709 178,82
515 Skoleforvaltning					
515 0	Lønn og sosiale utgifter	3 888 952,67	3 958 974	70 021	3 677 528,01
515 1	Kjøp av varer/tjenester til egen tjenesteprod.	1 415 274,74	1 714 300	299 025	1 267 197,79
515 4	Overføringsutgifter	244 196,91	236 172	-8 025	183 351,89
515 5	Finansutgifter/finansieringstransaksjoner	220,10	0	-220	0,00
515 6	Salgsinntekter	-89 951,00	-22 500	67 451	-23 759,00
515 7	Refusjoner	-406 695,77	-308 272	98 424	-185 812,43
515 8	Overføringsinntekter	0,00	-21 800	-21 800	0,00
Sum Skoleforvaltning		5 051 997,65	5 556 874	504 876	4 918 506,26
520 Ped. ledelse, felleutg. og gjesteelevsoppgj.					
520 0	Lønn og sosiale utgifter	6 360 170,42	112 558	-6 247 612	5 971 857,19
520 1	Kjøp av varer/tjenester til egen tjenesteprod.	1 027 588,43	67 800	-959 788	960 135,19
520 4	Overføringsutgifter	108 951,22	600	-108 351	8 180,55
520 5	Finansutgifter/finansieringstransaksjoner	120 415,00	120 415	0	192 785,00
520 6	Salgsinntekter	-13 854,40	0	13 854	-60 340,51
520 7	Refusjoner	-535 665,80	-600	535 066	-182 909,30
Sum Ped. ledelse, felleutg. og gjesteelevsoppgj.		7 067 604,87	300 773	-6 766 832	6 889 708,12
521 Studiespesialisering					
521 0	Lønn og sosiale utgifter	24 484 505,37	0	-24 484 505	18 453 196,13
521 1	Kjøp av varer/tjenester til egen tjenesteprod.	1 305 558,71	0	-1 305 559	757 458,71
521 3	Kjøp av tjenester som erstatter egenprod.	0,00	0	0	22 140,00
521 4	Overføringsutgifter	106 227,91	0	-106 228	56 504,21
521 5	Finansutgifter/finansieringstransaksjoner	1 506,62	0	-1 507	0,00
521 6	Salgsinntekter	-5 760,00	0	5 760	-1 950,00
521 7	Refusjoner	-1 204 265,54	0	1 204 266	-754 031,91
Sum Studiespesialisering		24 687 773,07	0	-24 687 773	18 533 317,14
525 Restaurant- og næringsmiddelfag					
525 0	Lønn og sosiale utgifter	0,00	0	0	6 128,40
525 7	Refusjoner	-81,45	0	81	-262,41
Sum Restaurant- og næringsmiddelfag		-81,45	0	81	5 865,99
529 Musikk, dans og drama					
529 0	Lønn og sosiale utgifter	6 679 626,18	0	-6 679 626	4 928 517,46
529 1	Kjøp av varer/tjenester til egen tjenesteprod.	325 339,50	0	-325 340	251 776,86
529 4	Overføringsutgifter	26 080,74	0	-26 081	10 876,16
529 6	Salgsinntekter	-3 900,00	0	3 900	-3 300,00
529 7	Refusjoner	-343 825,91	0	343 826	-127 168,87
Sum Musikk, dans og drama		6 683 320,51	0	-6 683 321	5 060 701,61
530 Medier og kommunikasjon					
530 0	Lønn og sosiale utgifter	0,00	0	0	5 580,46
Sum Medier og kommunikasjon		0,00	0	0	5 580,46
538 Allmennfaglige studieretninger (gammel ordning)					
538 0	Lønn og sosiale utgifter	0,00	0	0	6 150 394,76
538 1	Kjøp av varer/tjenester til egen tjenesteprod.	0,00	0	0	227 595,91
538 3	Kjøp av tjenester som erstatter egenprod.	0,00	0	0	1 620,00
538 4	Overføringsutgifter	67,80	0	-68	20 175,65
538 6	Salgsinntekter	0,00	0	0	-115,57
538 7	Refusjoner	-67,80	0	68	-318 234,91
Sum Allmennfaglige studieretninger (gammel ordning)		0,00	0	0	6 081 435,84

Troms fylkeskommune - driftsregnskap pr sektor / funksjon

Funksjon / H-post	Beskrivelse	Regnskap 2009	Budsjett 2009	Avvik 2009	Regnskap 2008
540 Drift Av Studieretningene					
540 0	Lønn og sosiale utgifter	0,00	36 210 500	36 210 500	0,00
540 1	Kjøp av varer/tjenester til egen tjenesteprod.	0,00	2 227 638	2 227 638	0,00
540 4	Overføringsutgifter	0,00	159 877	159 877	0,00
540 6	Salgsinntekter	0,00	-50 000	-50 000	0,00
540 7	Refusjoner	0,00	-1 346 977	-1 346 977	0,00
Sum Drift Av Studieretningene		0,00	37 201 038	37 201 038	0,00
560 Spesialundervisning Og Særlig Tilpasset Opplæring					
560 0	Lønn og sosiale utgifter	2 190 810,54	1 755 600	-435 211	1 592 793,06
560 1	Kjøp av varer/tjenester til egen tjenesteprod.	6 679,20	0	-6 679	10 166,10
560 4	Overføringsutgifter	77,80	0	-78	48,15
560 7	Refusjoner	-391 078,07	-13 400	377 678	-58 883,70
Sum Spesialundervisning Og Særlig Tilpasset Opplæ		1 806 489,47	1 742 200	-64 289	1 544 123,61
581 Voksenopplæring Fullfin. Av Fylkeskomm.					
581 0	Lønn og sosiale utgifter	1 073 735,71	1 092 569	18 833	1 038 528,13
581 1	Kjøp av varer/tjenester til egen tjenesteprod.	79 178,33	96 300	17 122	149 354,42
581 4	Overføringsutgifter	16 406,27	16 000	-406	30 205,47
581 7	Refusjoner	-16 406,27	-16 000	406	-30 205,47
Sum Voksenopplæring Fullfin. Av Fylkeskomm.		1 152 914,04	1 188 869	35 955	1 187 882,55
590 Andre Undervisningsformål					
590 0	Lønn og sosiale utgifter	433 446,84	400 561	-32 886	339 984,27
590 1	Kjøp av varer/tjenester til egen tjenesteprod.	58 874,58	35 700	-23 175	25 860,67
590 4	Overføringsutgifter	12 666,76	4 600	-8 067	3 180,73
590 6	Salgsinntekter	-2 495,00	0	2 495	0,00
590 7	Refusjoner	-12 666,76	-4 600	8 067	-3 180,73
Sum Andre Undervisningsformål		489 826,42	436 261	-53 565	365 844,94
Sum Vågsfjord videregående skole		51 668 198,11	51 096 886	-571 312	49 441 820,70
Indre Troms videregående skole					
510 Skolelokaler, Forvaltning, Skyss Og Internater					
510 0	Lønn og sosiale utgifter	9 707 559,71	9 477 275	-230 285	15 845 723,16
510 1	Kjøp av varer/tjenester til egen tjenesteprod.	3 235 400,94	2 435 400	-800 001	5 833 055,14
510 3	Kjøp av tjenester som erstatter egenprod.	7 480,00	0	-7 480	0,00
510 4	Overføringsutgifter	729 178,31	150 700	-578 478	1 118 726,97
510 5	Finansutgifter/finansieringstransaksjoner	596,63	0	-597	380 288,38
510 6	Salgsinntekter	-11 406,00	-40 000	-28 594	-6 215 282,30
510 7	Refusjoner	-1 349 871,07	-346 200	1 003 671	-2 421 832,47
Sum Skolelokaler, Forvaltning, Skyss Og Internater		12 318 938,52	11 677 175	-641 764	14 540 678,88
515 Skoleforvaltning					
515 0	Lønn og sosiale utgifter	8 630 504,97	7 818 031	-812 474	7 928 962,41
515 1	Kjøp av varer/tjenester til egen tjenesteprod.	4 918 107,98	3 918 210	-999 898	5 013 382,43
515 3	Kjøp av tjenester som erstatter egenprod.	0,00	218 400	218 400	0,00
515 4	Overføringsutgifter	947 024,75	843 390	-103 635	1 067 680,57
515 5	Finansutgifter/finansieringstransaksjoner	207 184,96	201 700	-5 485	4 090,74
515 6	Salgsinntekter	-296 740,73	-44 100	252 641	-212 364,08
515 7	Refusjoner	-1 972 172,22	-1 009 903	962 269	-1 859 055,28
515 9	Finansinntekter	0,00	0	0	-639 504,16
Sum Skoleforvaltning		12 433 909,71	11 945 728	-488 182	11 303 192,63
520 Ped. ledelse, felleutg. og gjesteelevsoppgj.					
520 0	Lønn og sosiale utgifter	10 550 707,49	212 000	-10 338 707	12 316 389,37
520 1	Kjøp av varer/tjenester til egen tjenesteprod.	2 514 523,02	26 200	-2 488 323	1 899 185,09
520 4	Overføringsutgifter	262 576,50	300	-262 277	173 997,44
520 5	Finansutgifter/finansieringstransaksjoner	41,60	0	-42	0,00
520 6	Salgsinntekter	0,00	0	0	-3 143,50
520 7	Refusjoner	-2 163 268,36	-300	2 162 968	-2 917 022,92
Sum Ped. ledelse, felleutg. og gjesteelevsoppgj.		11 164 580,25	238 200	-10 926 380	11 469 405,48

Troms fylkeskommune - driftsregnskap pr sektor / funksjon

Funksjon / H-post	Beskrivelse	Regnskap 2009	Budsjett 2009	Avvik 2009	Regnskap 2008
521 Studiespesialisering					
521 0	Lønn og sosiale utgifter	14 296 052,05	0	-14 296 052	10 133 314,15
521 1	Kjøp av varer/tjenester til egen tjenesteprod.	902 880,57	0	-902 881	973 221,10
521 4	Overføringsutgifter	64 555,91	0	-64 556	33 956,10
521 6	Salgsinntekter	0,00	0	0	-1 011,50
521 7	Refusjoner	-413 822,45	0	413 822	-157 670,15
Sum Studiespesialisering		14 849 666,08	0	-14 849 666	10 981 809,70
522 Bygg- og anleggsteknikk					
522 0	Lønn og sosiale utgifter	5 235 083,80	0	-5 235 084	4 897 570,62
522 1	Kjøp av varer/tjenester til egen tjenesteprod.	740 309,38	0	-740 309	683 644,79
522 4	Overføringsutgifter	174 833,63	0	-174 834	147 707,71
522 5	Finansutgifter/finansieringstransaksjoner	134,11	0	-134	0,00
522 6	Salgsinntekter	-183 987,00	0	183 987	-4 000,00
522 7	Refusjoner	-468 820,07	0	468 820	-231 811,57
Sum Bygg- og anleggsteknikk		5 497 553,85	0	-5 497 554	5 493 111,55
523 Elektrofag					
523 0	Lønn og sosiale utgifter	3 840 088,83	0	-3 840 089	2 961 285,86
523 1	Kjøp av varer/tjenester til egen tjenesteprod.	290 599,61	0	-290 600	360 474,56
523 4	Overføringsutgifter	67 838,37	0	-67 838	80 147,48
523 5	Finansutgifter/finansieringstransaksjoner	315,31	0	-315	0,00
523 6	Salgsinntekter	-24 000,00	0	24 000	-26 500,00
523 7	Refusjoner	-282 692,29	0	282 692	-303 435,73
Sum Elektrofag		3 892 149,83	0	-3 892 150	3 071 972,17
524 Design- og håndverksfag					
524 0	Lønn og sosiale utgifter	4 466 257,75	0	-4 466 258	4 007 508,24
524 1	Kjøp av varer/tjenester til egen tjenesteprod.	174 589,60	0	-174 590	234 123,87
524 4	Overføringsutgifter	26 609,39	0	-26 609	33 306,71
524 6	Salgsinntekter	-353,00	0	353	0,00
524 7	Refusjoner	-593 156,66	0	593 157	-301 649,04
Sum Design- og håndverksfag		4 073 947,08	0	-4 073 947	3 973 289,78
525 Restaurant- og næringsmiddelfag					
525 0	Lønn og sosiale utgifter	1 728 980,47	0	-1 728 980	1 708 673,96
525 1	Kjøp av varer/tjenester til egen tjenesteprod.	218 901,84	0	-218 902	254 451,09
525 4	Overføringsutgifter	29 579,29	0	-29 579	43 334,48
525 6	Salgsinntekter	-56 919,00	0	56 919	-75 540,45
525 7	Refusjoner	-120 745,00	0	120 745	-85 992,92
Sum Restaurant- og næringsmiddelfag		1 799 797,60	0	-1 799 798	1 844 926,16
526 Helse- og sosialfag					
526 0	Lønn og sosiale utgifter	4 658 290,70	0	-4 658 291	4 062 311,59
526 1	Kjøp av varer/tjenester til egen tjenesteprod.	129 881,52	0	-129 882	83 007,95
526 4	Overføringsutgifter	7 601,22	0	-7 601	3 763,31
526 6	Salgsinntekter	-2 015,00	0	2 015	-2 200,00
526 7	Refusjoner	-203 816,39	0	203 816	-258 577,85
Sum Helse- og sosialfag		4 589 942,05	0	-4 589 942	3 888 305,00
527 Idrettsfag					
527 0	Lønn og sosiale utgifter	4 104 836,55	0	-4 104 837	3 426 718,04
527 1	Kjøp av varer/tjenester til egen tjenesteprod.	674 849,74	0	-674 850	528 632,89
527 4	Overføringsutgifter	43 544,75	0	-43 545	19 233,19
527 5	Finansutgifter/finansieringstransaksjoner	0,00	0	0	344,00
527 6	Salgsinntekter	-7 400,00	0	7 400	-20 200,00
527 7	Refusjoner	-117 155,33	0	117 155	-138 760,96
Sum Idrettsfag		4 698 675,71	0	-4 698 676	3 815 967,16
528 Teknikk- og industriell produksjon					
528 0	Lønn og sosiale utgifter	7 414 419,84	0	-7 414 420	6 729 962,46

Troms fylkeskommune - driftsregnskap pr sektor / funksjon

Funksjon / H-post	Beskrivelse	Regnskap 2009	Budsjett 2009	Avvik 2009	Regnskap 2008
528 1	Kjøp av varer/tjenester til egen tjenesteprod.	982 415,34	0	-982 415	885 265,44
528 4	Overføringsutgifter	222 240,65	0	-222 241	213 817,76
528 5	Finansutgifter/finansieringstransaksjoner	187 436,53	185 250	-2 187	548,08
528 6	Salgsinntekter	-103 295,84	0	103 296	-248 489,07
528 7	Refusjoner	-690 369,58	0	690 370	-409 817,73
Sum Teknikk- og industriell produksjon		8 012 846,94	185 250	-7 827 597	7 171 286,94
530 Medier og kommunikasjon					
530 0	Lønn og sosiale utgifter	4 922 728,89	0	-4 922 729	4 428 187,78
530 1	Kjøp av varer/tjenester til egen tjenesteprod.	522 607,18	0	-522 607	267 877,19
530 4	Overføringsutgifter	88 658,34	0	-88 658	34 010,85
530 7	Refusjoner	-328 821,67	0	328 822	-558 312,39
Sum Medier og kommunikasjon		5 205 172,74	0	-5 205 173	4 171 763,43
532 Service og samferdsel					
532 0	Lønn og sosiale utgifter	2 582 627,62	0	-2 582 628	2 395 336,79
532 1	Kjøp av varer/tjenester til egen tjenesteprod.	62 831,01	0	-62 831	113 782,30
532 4	Overføringsutgifter	1 135,49	0	-1 135	20 389,03
532 7	Refusjoner	-8 290,85	0	8 291	-24 978,45
Sum Service og samferdsel		2 638 303,27	0	-2 638 303	2 504 529,67
538 Allmennfaglige studieretninger (gammel ordning)					
538 0	Lønn og sosiale utgifter	264 090,26	0	-264 090	3 553 704,80
538 1	Kjøp av varer/tjenester til egen tjenesteprod.	33 228,55	0	-33 229	192 418,73
538 4	Overføringsutgifter	5 761,75	0	-5 762	11 780,49
538 7	Refusjoner	-5 761,75	0	5 762	-655 884,04
Sum Allmennfaglige studieretninger (gammel ordning)		297 318,81	0	-297 319	3 102 019,98
539 Yrkesfaglige studieretninger (gammel ordning)					
539 0	Lønn og sosiale utgifter	191 228,25	0	-191 228	2 216 928,93
539 1	Kjøp av varer/tjenester til egen tjenesteprod.	155 569,44	0	-155 569	727 126,49
539 4	Overføringsutgifter	32 600,26	0	-32 600	157 778,81
539 5	Finansutgifter/finansieringstransaksjoner	98,22	0	-98	0,00
539 6	Salgsinntekter	-177 028,49	0	177 028	-147 770,35
539 7	Refusjoner	-33 262,98	0	33 263	-293 263,75
Sum Yrkesfaglige studieretninger (gammel ordning)		169 204,70	0	-169 205	2 660 800,13
540 Drift Av Studieretningene					
540 0	Lønn og sosiale utgifter	0,00	60 053 594	60 053 594	0,00
540 1	Kjøp av varer/tjenester til egen tjenesteprod.	0,00	6 101 176	6 101 176	0,00
540 4	Overføringsutgifter	0,00	656 153	656 153	0,00
540 6	Salgsinntekter	0,00	-313 000	-313 000	0,00
540 7	Refusjoner	0,00	-2 000 923	-2 000 923	0,00
540 8	Overføringsinntekter	0,00	-1 268 210	-1 268 210	0,00
Sum Drift Av Studieretningene		0,00	63 228 790	63 228 790	0,00
559 Landslinjer					
559 0	Lønn og sosiale utgifter	3 394 722,64	2 968 340	-426 383	2 173 195,06
559 1	Kjøp av varer/tjenester til egen tjenesteprod.	927 531,84	26 555	-900 977	755 941,81
559 4	Overføringsutgifter	149 846,16	68 437	-81 410	88 176,38
559 5	Finansutgifter/finansieringstransaksjoner	2 090 359,00	0	-2 090 359	1 072 964,40
559 6	Salgsinntekter	0,00	-6 875	-6 875	0,00
559 7	Refusjoner	-5 047 396,70	-1 935 452	3 111 945	-4 267 153,18
Sum Landslinjer		1 515 062,94	1 121 005	-394 058	-176 875,53
560 Spesialundervisning Og Særlig Tilpasset Opplæring					
560 0	Lønn og sosiale utgifter	7 297 462,17	7 181 791	-115 671	6 392 957,28
560 1	Kjøp av varer/tjenester til egen tjenesteprod.	241 569,59	0	-241 570	259 701,41
560 4	Overføringsutgifter	21 161,10	0	-21 161	9 801,72
560 7	Refusjoner	-918 412,65	-84 900	833 513	-221 661,64
Sum Spesialundervisning Og Særlig Tilpasset Opplæ		6 641 780,21	7 096 891	455 111	6 440 798,77

Troms fylkeskommune - driftsregnskap pr sektor / funksjon

Funksjon / H-post	Beskrivelse	Regnskap 2009	Budsjett 2009	Avvik 2009	Regnskap 2008
581 Voksenopplæring Fullfin. Av Fylkeskomm.					
581 0	Lønn og sosiale utgifter	1 938 774,95	1 821 877	-116 898	1 151 347,05
581 1	Kjøp av varer/tjenester til egen tjenesteprod.	289 537,48	377 980	88 443	190 608,51
581 4	Overføringsutgifter	36 395,88	20 100	-16 296	13 635,43
581 7	Refusjoner	-46 803,22	-20 100	26 703	-19 006,61
Sum Voksenopplæring Fullfin. Av Fylkeskomm.		2 217 905,09	2 199 857	-18 048	1 336 584,38
590 Andre Undervisningsformål					
590 0	Lønn og sosiale utgifter	12 512 894,67	6 419 520	-6 093 375	5 993 046,35
590 1	Kjøp av varer/tjenester til egen tjenesteprod.	3 638 388,03	2 408 581	-1 229 807	1 141 294,38
590 4	Overføringsutgifter	712 900,25	244 178	-468 722	74 546,80
590 5	Finansutgifter/finansieringstransaksjoner	550,51	0	-551	0,00
590 6	Salgsinntekter	-7 478 045,19	-6 183 421	1 294 624	-684 734,00
590 7	Refusjoner	-6 894 138,78	-346 705	6 547 434	-5 297 209,34
Sum Andre Undervisningsformål		2 492 549,49	2 542 153	49 604	1 226 944,19
Sum Indre Troms videregående skole		104 509 304,87	100 235 049	-4 274 256	98 820 510,47
Sum Utdanning		869 357 688,27	858 553 074	-10 804 614	809 361 943,53
SEKTOR 40 TANNHELSE					
Tannhelseetaten					
420 Administrasjon					
420 0	Lønn og sosiale utgifter	3 361 624,19	3 216 849	-144 775	3 170 898,39
420 1	Kjøp av varer/tjenester til egen tjenesteprod.	120 872,78	302 900	182 027	295 450,05
420 4	Overføringsutgifter	4 591,63	29 800	25 208	10 074,76
420 7	Refusjoner	-2 135 306,32	-29 800	2 105 506	-718 545,82
Sum Administrasjon		1 351 782,28	3 519 749	2 167 967	2 757 877,38
460 Tjenester utenfor ordinært fylkeskomm. ansvarsmr.					
460 0	Lønn og sosiale utgifter	624 585,22	14 273	-610 312	469 665,45
460 1	Kjøp av varer/tjenester til egen tjenesteprod.	32 593,28	0	-32 593	3 481,05
460 4	Overføringsutgifter	200 472,07	200 000	-472	385,20
460 5	Finansutgifter/finansieringstransaksjoner	346,50	0	-347	9 400,50
460 7	Refusjoner	-11 216,07	0	11 216	-385,20
Sum Tjenester utenfor ordinært fylkeskomm. ansvarsmr.		846 781,00	214 273	-632 508	482 547,00
660 Tannhelse - Fellestjenester					
660 0	Lønn og sosiale utgifter	1 277 861,96	3 927 026	2 649 164	1 077 507,03
660 1	Kjøp av varer/tjenester til egen tjenesteprod.	6 610 816,14	16 798 500	10 187 684	5 723 231,65
660 3	Kjøp av tjenester som erstatter egenprod.	0,00	2 000 000	2 000 000	0,00
660 4	Overføringsutgifter	1 104 514,51	1 871 600	767 085	950 313,88
660 5	Finansutgifter/finansieringstransaksjoner	1 030 816,55	1 000 000	-30 817	250 318,17
660 6	Salgsinntekter	0,00	-625 000	-625 000	0,00
660 7	Refusjoner	-1 340 088,18	-2 671 600	-1 331 512	-1 054 618,36
Sum Tannhelse - Fellestjenester		8 683 920,98	22 300 526	13 616 605	6 946 752,37
665 Tannhelse - Pasientbehandling					
665 0	Lønn og sosiale utgifter	31 609,51	500 000	468 390	308,59
665 1	Kjøp av varer/tjenester til egen tjenesteprod.	1 123 867,69	2 092 800	968 932	920 276,43
665 3	Kjøp av tjenester som erstatter egenprod.	0,00	700 000	700 000	28 811,25
665 4	Overføringsutgifter	36 868,36	0	-36 868	118 290,27
665 5	Finansutgifter/finansieringstransaksjoner	0,00	0	0	1 260 687,50
665 7	Refusjoner	-36 455,36	0	36 455	-107 855,27
Sum Tannhelse - Pasientbehandling		1 155 890,20	3 292 800	2 136 910	2 220 518,77
Sum Tannhelseetaten		12 038 374,46	29 327 348	17 288 974	12 407 695,52

Troms fylkeskommune - driftsregnskap pr sektor / funksjon

Funksjon / H-post	Beskrivelse	Regnskap 2009	Budsjett 2009	Avvik 2009	Regnskap 2008
Harstad tannhelsedistrikt					
421 Forvaltningsutgifter i eiendomsforvaltningen					
421	1 Kjøp av varer/tjenester til egen tjenesteprod.	4 815,12	0	-4 815	3 210,00
Sum Forvaltningsutgifter i eiendomsforvaltningen		4 815,12	0	-4 815	3 210,00
660 Tannhelse - Fellestjenester					
660	0 Lønn og sosiale utgifter	45 043,54	0	-45 044	70 542,72
660	1 Kjøp av varer/tjenester til egen tjenesteprod.	2 857 565,28	1 260 500	-1 597 065	2 846 929,73
660	4 Overføringsutgifter	328 612,86	178 500	-150 113	318 622,50
660	5 Finansutgifter/finansieringstransaksjoner	36,44	0	-36	0,00
660	6 Salgsinntekter	-1 300,00	0	1 300	-1 436,00
660	7 Refusjoner	-666 652,86	-178 500	488 153	-465 652,20
Sum Tannhelse - Fellestjenester		2 563 305,26	1 260 500	-1 302 805	2 769 006,75
665 Tannhelse - Pasientbehandling					
665	0 Lønn og sosiale utgifter	17 281 021,27	16 533 716	-747 305	16 777 749,11
665	1 Kjøp av varer/tjenester til egen tjenesteprod.	2 402 849,84	1 594 500	-808 350	2 298 794,99
665	3 Kjøp av tjenester som erstatter egenprod.	353 120,50	50 000	-303 121	129 621,50
665	4 Overføringsutgifter	345 556,31	202 300	-143 256	381 890,03
665	6 Salgsinntekter	-5 739 467,13	-5 820 600	-81 133	-5 405 584,84
665	7 Refusjoner	-1 118 402,53	-882 300	236 103	-992 196,06
665	9 Finansiinntekter	0,00	0	0	-36,87
Sum Tannhelse - Pasientbehandling		13 524 678,26	11 677 616	-1 847 062	13 190 237,86
870 Renter/Utbytte Og Lån					
870	9 Finansiinntekter	-3 291,55	0	3 292	-2 831,94
Sum Renter/Utbytte Og Lån		-3 291,55	0	3 292	-2 831,94
Sum Harstad tannhelsedistrikt		16 089 507,09	12 938 116	-3 151 391	15 959 622,67
Midt-Troms tannhelsedistrikt					
421 Forvaltningsutgifter i eiendomsforvaltningen					
421	1 Kjøp av varer/tjenester til egen tjenesteprod.	0,00	0	0	1 593,00
Sum Forvaltningsutgifter i eiendomsforvaltningen		0,00	0	0	1 593,00
660 Tannhelse - Fellestjenester					
660	0 Lønn og sosiale utgifter	17 745,90	0	-17 746	76 450,74
660	1 Kjøp av varer/tjenester til egen tjenesteprod.	2 825 060,67	1 279 300	-1 545 761	2 745 530,78
660	4 Overføringsutgifter	335 139,68	140 000	-195 140	279 728,40
660	5 Finansutgifter/finansieringstransaksjoner	1 166,52	0	-1 167	1 517,00
660	6 Salgsinntekter	0,00	0	0	-131 808,00
660	7 Refusjoner	-811 166,68	-140 000	671 167	-675 630,40
Sum Tannhelse - Fellestjenester		2 367 946,09	1 279 300	-1 088 646	2 295 788,52
665 Tannhelse - Pasientbehandling					
665	0 Lønn og sosiale utgifter	23 292 240,26	21 986 489	-1 305 751	21 244 064,79
665	1 Kjøp av varer/tjenester til egen tjenesteprod.	4 336 657,49	2 882 600	-1 454 057	3 921 837,40
665	3 Kjøp av tjenester som erstatter egenprod.	937 138,00	60 000	-877 138	787 452,50
665	4 Overføringsutgifter	491 324,61	291 700	-199 625	514 313,83
665	6 Salgsinntekter	-10 074 688,47	-8 089 400	1 985 288	-7 278 992,18
665	7 Refusjoner	-1 259 116,68	-1 254 700	4 417	-1 581 805,24
Sum Tannhelse - Pasientbehandling		17 723 555,21	15 876 689	-1 846 866	17 606 871,10
870 Renter/Utbytte Og Lån					
870	9 Finansiinntekter	-4 647,80	0	4 648	-1 075,27
Sum Renter/Utbytte Og Lån		-4 647,80	0	4 648	-1 075,27
Sum Midt-Troms tannhelsedistrikt		20 086 853,50	17 155 989	-2 930 865	19 903 177,35

Troms fylkeskommune - driftsregnskap pr sektor / funksjon

Funksjon / H-post	Beskrivelse	Regnskap 2009	Budsjett 2009	Avvik 2009	Regnskap 2008
Tromsø Tannhelsedistrikt					
421 Forvaltningsutgifter i eiendomsforvaltningen					
421	1 Kjøp av varer/tjenester til egen tjenesteprod.	860,59	0	-861	8 260,30
Sum Forvaltningsutgifter i eiendomsforvaltningen		860,59	0	-861	8 260,30
660 Tannhelse - Fellestjenester					
660	0 Lønn og sosiale utgifter	89 232,04	0	-89 232	196 818,67
660	1 Kjøp av varer/tjenester til egen tjenesteprod.	3 334 375,07	1 898 200	-1 436 175	3 252 500,10
660	4 Overføringsutgifter	396 837,89	257 100	-139 738	365 560,56
660	5 Finansutgifter/finansieringstransaksjoner	4 008,37	0	-4 008	0,00
660	7 Refusjoner	-762 352,89	-257 100	505 253	-548 425,36
Sum Tannhelse - Fellestjenester		3 062 100,48	1 898 200	-1 163 900	3 266 453,97
665 Tannhelse - Pasientbehandling					
665	0 Lønn og sosiale utgifter	31 260 645,01	28 639 910	-2 620 735	27 252 080,02
665	1 Kjøp av varer/tjenester til egen tjenesteprod.	3 453 200,55	2 434 800	-1 018 401	2 489 354,53
665	3 Kjøp av tjenester som erstatter egenprod.	652 920,00	136 300	-516 620	769 052,91
665	4 Overføringsutgifter	545 965,37	502 600	-43 365	490 942,89
665	5 Finansutgifter/finansieringstransaksjoner	0,00	0	0	650,00
665	6 Salgsinntekter	-6 335 378,40	-5 765 500	569 878	-4 456 507,73
665	7 Refusjoner	-3 207 051,31	-3 317 600	-110 549	-2 889 418,82
665	8 Overføringsinntekter	-400 000,00	-300 000	100 000	-337 000,00
Sum Tannhelse - Pasientbehandling		25 970 301,22	22 330 510	-3 639 791	23 319 153,80
870 Renter/Utbytte Og Lån					
870	9 Finansinntekter	-5 435,70	0	5 436	-5 588,44
Sum Renter/Utbytte Og Lån		-5 435,70	0	5 436	-5 588,44
Sum Tromsø Tannhelsedistrikt		29 027 826,59	24 228 710	-4 799 117	26 588 279,63
Nord-Troms tannhelsedistrikt					
421 Forvaltningsutgifter i eiendomsforvaltningen					
421	1 Kjøp av varer/tjenester til egen tjenesteprod.	9 100,00	0	-9 100	3 250,00
Sum Forvaltningsutgifter i eiendomsforvaltningen		9 100,00	0	-9 100	3 250,00
660 Tannhelse - Fellestjenester					
660	0 Lønn og sosiale utgifter	130 523,71	0	-130 524	101 287,32
660	1 Kjøp av varer/tjenester til egen tjenesteprod.	1 774 596,86	1 382 100	-392 497	2 179 266,99
660	4 Overføringsutgifter	150 949,31	89 600	-61 349	157 818,34
660	5 Finansutgifter/finansieringstransaksjoner	485,49	0	-485	398,87
660	7 Refusjoner	-336 621,51	-89 600	247 022	-162 818,34
Sum Tannhelse - Fellestjenester		1 719 933,86	1 382 100	-337 834	2 275 953,18
665 Tannhelse - Pasientbehandling					
665	0 Lønn og sosiale utgifter	12 339 115,55	11 874 791	-464 325	11 708 846,56
665	1 Kjøp av varer/tjenester til egen tjenesteprod.	2 939 852,01	2 167 000	-772 852	2 033 734,46
665	3 Kjøp av tjenester som erstatter egenprod.	67 407,60	35 000	-32 408	82 778,50
665	4 Overføringsutgifter	289 268,17	187 400	-101 868	264 426,95
665	5 Finansutgifter/finansieringstransaksjoner	0,00	0	0	1 030,00
665	6 Salgsinntekter	-8 200 407,02	-7 261 400	939 007	-5 573 557,55
665	7 Refusjoner	-444 923,66	-612 400	-167 476	-785 008,73
665	9 Finansinntekter	0,00	0	0	84,63
Sum Tannhelse - Pasientbehandling		6 990 312,65	6 390 391	-599 922	7 732 334,82
870 Renter/Utbytte Og Lån					
870	9 Finansinntekter	-6 814,40	0	6 814	-6 738,45
Sum Renter/Utbytte Og Lån		-6 814,40	0	6 814	-6 738,45
Sum Nord-Troms tannhelsedistrikt		8 712 532,11	7 772 491	-940 041	10 004 799,55

Troms fylkeskommune - driftsregnskap pr sektor / funksjon

Funksjon / H-post	Beskrivelse	Regnskap 2009	Budsjett 2009	Avvik 2009	Regnskap 2008
Kompetansesenteret TkNN					
421 Forvaltningsutgifter i eiendomsforvaltningen					
421	1 Kjøp av varer/tjenester til egen tjenesteprod.	0,00	0	0	32 811,66
Sum Forvaltningsutgifter i eiendomsforvaltningen		0,00	0	0	32 811,66
460 Tjenester utenfor ordinært fylkeskomm. ansvarsomr.					
460	0 Lønn og sosiale utgifter	3 786 465,41	0	-3 786 465	3 006 836,29
460	1 Kjøp av varer/tjenester til egen tjenesteprod.	4 196 492,11	0	-4 196 492	2 282 721,62
460	3 Kjøp av tjenester som erstatter egenprod.	0,00	0	0	6 400,00
460	4 Overføringsutgifter	317 493,34	0	-317 493	95 151,42
460	5 Finansutgifter/finansieringstransaksjoner	1 636 361,90	0	-1 636 362	4 172 022,92
460	7 Refusjoner	-7 112 148,27	0	7 112 148	-5 046 717,70
460	9 Finansinntekter	-4 169 048,42	0	4 169 048	-4 621 244,54
Sum Tjenester utenfor ordinært fylkeskomm. ansvars		-1 344 383,93	0	1 344 384	-104 829,99
660 Tannhelse - Fellestjenester					
660	0 Lønn og sosiale utgifter	793 261,17	39 638	-753 623	647 072,39
660	1 Kjøp av varer/tjenester til egen tjenesteprod.	1 976 767,92	699 300	-1 277 468	1 418 621,61
660	3 Kjøp av tjenester som erstatter egenprod.	77 463,00	0	-77 463	0,00
660	4 Overføringsutgifter	356 666,91	78 700	-277 967	280 816,08
660	5 Finansutgifter/finansieringstransaksjoner	1 262,92	0	-1 263	2 280,59
660	6 Salgsinntekter	-0,25	0	0	-92,67
660	7 Refusjoner	-382 363,81	-78 700	303 664	-647 466,14
660	9 Finansinntekter	0,00	0	0	-80 998,87
Sum Tannhelse - Fellestjenester		2 823 057,86	738 938	-2 084 120	1 620 232,99
665 Tannhelse - Pasientbehandling					
665	0 Lønn og sosiale utgifter	17 644 608,38	18 606 537	961 929	12 384 117,34
665	1 Kjøp av varer/tjenester til egen tjenesteprod.	4 358 576,29	1 891 800	-2 466 776	3 874 662,01
665	3 Kjøp av tjenester som erstatter egenprod.	1 609 099,50	0	-1 609 100	2 142 237,61
665	4 Overføringsutgifter	579 355,38	290 500	-288 855	510 046,46
665	5 Finansutgifter/finansieringstransaksjoner	411,50	0	-412	0,00
665	6 Salgsinntekter	-4 821 325,50	-5 783 000	-961 675	-3 917 055,98
665	7 Refusjoner	-6 340 043,07	-6 063 500	276 543	-5 629 456,95
665	9 Finansinntekter	0,00	0	0	-90 323,27
Sum Tannhelse - Pasientbehandling		13 030 682,48	8 942 337	-4 088 345	9 274 227,22
870 Renter/Utbytte Og Lån					
870	9 Finansinntekter	-1 724,77	0	1 725	-5 458,17
Sum Renter/Utbytte Og Lån		-1 724,77	0	1 725	-5 458,17
Sum Kompetansesenteret TkNN		14 507 631,64	9 681 275	-4 826 357	10 816 983,71
Studentklinikken					
460 Tjenester utenfor ordinært fylkeskomm. ansvarsomr.					
460	0 Lønn og sosiale utgifter	69 629,49	0	-69 629	0,00
460	1 Kjøp av varer/tjenester til egen tjenesteprod.	0,00	0	0	14 822,19
460	4 Overføringsutgifter	0,00	0	0	921,56
460	7 Refusjoner	0,00	0	0	-921,56
Sum Tjenester utenfor ordinært fylkeskomm. ansvars		69 629,49	0	-69 629	14 822,19
660 Tannhelse - Fellestjenester					
660	0 Lønn og sosiale utgifter	0,00	0	0	567 257,97
660	1 Kjøp av varer/tjenester til egen tjenesteprod.	32 577,00	0	-32 577	15 172,55
660	4 Overføringsutgifter	7 623,25	0	-7 623	294,70
660	7 Refusjoner	-7 623,25	0	7 623	-294,70
Sum Tannhelse - Fellestjenester		32 577,00	0	-32 577	582 430,52
665 Tannhelse - Pasientbehandling					
665	0 Lønn og sosiale utgifter	883 047,63	61 942	-821 106	480 117,78
665	1 Kjøp av varer/tjenester til egen tjenesteprod.	29 400,61	0	-29 401	111 396,91

Troms fylkeskommune - driftsregnskap pr sektor / funksjon

Funksjon / H-post	Beskrivelse	Regnskap 2009	Budsjett 2009	Avvik 2009	Regnskap 2008
665 4	Overføringsutgifter	268,30	0	-268	11 856,09
665 6	Salgsinntekter	-48 462,00	0	48 462	-83 786,00
665 7	Refusjoner	-45 043,30	0	45 043	-108 368,09
Sum Tannhelse - Pasientbehandling		819 211,24	61 942	-757 269	411 216,69
Sum Studentklinikken		921 417,73	61 942	-859 476	1 008 469,40
Universitetstannklinikken					
420 Administrasjon					
420 1	Kjøp av varer/tjenester til egen tjenesteprod.	1 458,00	0	-1 458	0,00
Sum Administrasjon		1 458,00	0	-1 458	0,00
460 Tjenester utenfor ordinært fylkeskomm. ansvarsomr.					
460 0	Lønn og sosiale utgifter	11 511 559,87	9 508 897	-2 002 663	4 493 244,36
460 1	Kjøp av varer/tjenester til egen tjenesteprod.	10 361 555,97	7 501 700	-2 859 856	17 207 630,73
460 3	Kjøp av tjenester som erstatter egenprod.	144 960,00	75 000	-69 960	131 140,96
460 4	Overføringsutgifter	17 628,07	0	-17 628	7 238,00
460 5	Finansutgifter/finansieringstransaksjoner	2 470,65	0	-2 471	58,10
460 6	Salgsinntekter	-1 711 657,00	-1 117 800	593 857	-714 408,50
460 7	Refusjoner	-20 325 985,12	-15 658 600	4 667 385	-23 639 315,00
Sum Tjenester utenfor ordinært fylkeskomm. ansvars		532,44	309 197	308 665	-2 514 411,35
660 Tannhelse - Fellestjenester					
660 0	Lønn og sosiale utgifter	-0,01	0	0	563 638,83
660 1	Kjøp av varer/tjenester til egen tjenesteprod.	0,00	0	0	18 857,71
Sum Tannhelse - Fellestjenester		-0,01	0	0	582 496,54
665 Tannhelse - Pasientbehandling					
665 0	Lønn og sosiale utgifter	0,00	0	0	1 907 764,81
665 1	Kjøp av varer/tjenester til egen tjenesteprod.	107,00	0	-107	31 898,00
Sum Tannhelse - Pasientbehandling		107,00	0	-107	1 939 662,81
870 Renter/Utbytte Og Lån					
870 9	Finansinntekter	0,00	0	0	-6 190,00
Sum Renter/Utbytte Og Lån		0,00	0	0	-6 190,00
Sum Universitetstannklinikken		2 097,43	309 197	307 100	1 558,00
Sum Tannhelse		101 386 240,55	101 475 068	88 827	96 690 585,83
SEKTOR 50 KULTUR					
Kulturetaten					
420 Administrasjon					
420 0	Lønn og sosiale utgifter	1 038 714,56	1 129 566	90 851	1 405 016,03
420 1	Kjøp av varer/tjenester til egen tjenesteprod.	1 015 112,31	896 700	-118 412	360 346,38
420 4	Overføringsutgifter	112 576,42	95 200	-17 376	58 275,91
420 5	Finansutgifter/finansieringstransaksjoner	86,89	0	-87	142,33
420 7	Refusjoner	-93 914,59	-80 500	13 415	-110 291,38
Sum Administrasjon		2 072 575,59	2 040 966	-31 610	1 713 489,27
440 Personal- Og Rekrutteringspolitiske Tiltak					
440 1	Kjøp av varer/tjenester til egen tjenesteprod.	0,00	0	0	3 850,00
Sum Personal- Og Rekrutteringspolitiske Tiltak		0,00	0	0	3 850,00
460 Tjenester utenfor ordinært fylkeskomm. ansvarsomr.					
460 0	Lønn og sosiale utgifter	1 213 770,79	1 099 971	-113 800	821 972,95
460 1	Kjøp av varer/tjenester til egen tjenesteprod.	444 388,44	496 700	52 312	344 324,05
460 4	Overføringsutgifter	4 261 521,35	4 130 200	-131 321	2 452 179,27
460 5	Finansutgifter/finansieringstransaksjoner	0,00	0	0	1 286 760,00

Troms fylkeskommune - driftsregnskap pr sektor / funksjon

Funksjon / H-post	Beskrivelse	Regnskap 2009	Budsjett 2009	Avvik 2009	Regnskap 2008
460 7	Refusjoner	-2 425 921,35	-2 271 900	154 021	-3 599 486,03
460 9	Finansinntekter	-1 662 897,00	-1 837 000	-174 103	0,00
Sum Tjenester utenfor ordinært fylkeskomm. ansvars		1 830 862,23	1 617 971	-212 891	1 305 750,24
480 Diverse Fellesutgifter					
480 0	Lønn og sosiale utgifter	278 892,94	278 900	7	0,00
480 1	Kjøp av varer/tjenester til egen tjenesteprod.	318 039,06	320 300	2 261	0,00
480 4	Overføringsutgifter	222 487,77	70 300	-152 188	0,00
480 7	Refusjoner	-635 737,77	-614 250	21 488	0,00
480 9	Finansinntekter	-130 620,00	0	130 620	0,00
Sum Diverse Fellesutgifter		53 062,00	55 250	2 188	0,00
705 Finansieringsbistand Overfor Næringslivet					
705 4	Overføringsutgifter	1 531 100,00	1 531 100	0	1 477 894,00
Sum Finansieringsbistand Overfor Næringslivet		1 531 100,00	1 531 100	0	1 477 894,00
716 Friluftsliv Og Miljø					
716 1	Kjøp av varer/tjenester til egen tjenesteprod.	23 000,00	0	-23 000	0,00
716 4	Overføringsutgifter	523 000,00	546 400	23 400	527 400,00
Sum Friluftsliv Og Miljø		546 000,00	546 400	400	527 400,00
740 Bibliotek					
740 0	Lønn og sosiale utgifter	4 319 557,28	4 653 943	334 386	4 754 963,73
740 1	Kjøp av varer/tjenester til egen tjenesteprod.	3 532 594,94	3 546 100	13 505	3 910 539,75
740 4	Overføringsutgifter	854 824,42	839 400	-15 424	1 035 182,32
740 5	Finansutgifter/finansieringstransaksjoner	278 830,50	0	-278 831	73 219,07
740 6	Salgsinntekter	-13 400,00	-20 000	-6 600	-100 897,00
740 7	Refusjoner	-648 541,91	-518 200	130 342	-1 122 227,72
740 9	Finansinntekter	-30 270,00	-30 300	-30	-211 791,85
Sum Bibliotek		8 293 595,23	8 470 943	177 348	8 338 988,30
750 Kulturminnevern					
750 0	Lønn og sosiale utgifter	4 934 205,49	4 226 220	-707 985	4 267 160,85
750 1	Kjøp av varer/tjenester til egen tjenesteprod.	1 455 249,79	1 122 200	-333 050	1 124 128,43
750 3	Kjøp av tjenester som erstatter egenprod.	0,00	0	0	12 768,50
750 4	Overføringsutgifter	3 113 026,09	8 986 600	5 873 574	2 780 926,66
750 5	Finansutgifter/finansieringstransaksjoner	5 012 451,00	258 400	-4 754 051	556 013,00
750 7	Refusjoner	-4 234 601,55	-1 876 700	2 357 902	-2 216 012,41
750 8	Overføringsinntekter	-6 029 685,00	-7 150 000	-1 120 315	-2 000 000,00
750 9	Finansinntekter	-706 454,00	-2 214 200	-1 507 746	-1 244 124,00
Sum Kulturminnevern		3 544 191,82	3 352 520	-191 672	3 280 861,03
760 Musèer					
760 0	Lønn og sosiale utgifter	854 564,78	948 776	94 211	825 793,42
760 1	Kjøp av varer/tjenester til egen tjenesteprod.	88 499,19	82 400	-6 099	90 517,58
760 4	Overføringsutgifter	10 015 034,79	11 080 900	1 065 865	8 811 033,18
760 7	Refusjoner	-718 838,19	-738 900	-20 062	-694 902,18
Sum Musèer		10 239 260,57	11 373 176	1 133 915	9 032 442,00
771 Kunstformidling					
771 0	Lønn og sosiale utgifter	4 144 289,20	3 850 224	-294 065	3 041 567,77
771 1	Kjøp av varer/tjenester til egen tjenesteprod.	7 715 131,15	6 405 700	-1 309 431	7 582 235,31
771 4	Overføringsutgifter	10 666 761,26	11 568 200	901 439	10 140 985,18
771 5	Finansutgifter/finansieringstransaksjoner	176 837,00	2 001 100	1 824 263	879 150,85
771 6	Salgsinntekter	1 650,00	0	-1 650	0,00
771 7	Refusjoner	-4 664 874,26	-4 565 500	99 374	-4 944 049,68
771 8	Overføringsinntekter	-6 512 983,00	-6 594 400	-81 417	-6 594 430,00
771 9	Finansinntekter	-2 421 360,73	-3 911 500	-1 490 139	-3 953 122,03
Sum Kunstformidling		9 105 450,62	8 753 824	-351 627	6 152 337,40

Troms fylkeskommune - driftsregnskap pr sektor / funksjon

Funksjon / H-post	Beskrivelse	Regnskap 2009	Budsjett 2009	Avvik 2009	Regnskap 2008
772 Kunstproduksjon					
772	0 Lønn og sosiale utgifter	6 888 405,75	6 025 213	-863 193	6 469 968,15
772	1 Kjøp av varer/tjenester til egen tjenesteprod.	7 580 220,91	5 157 300	-2 422 921	5 852 470,86
772	4 Overføringsutgifter	30 894 440,85	30 779 700	-114 741	27 718 522,01
772	5 Finansutgifter/finansieringstransaksjoner	835,05	0	-835	590,46
772	6 Salgsinntekter	-1 309 009,50	-1 186 800	122 210	-1 055 370,00
772	7 Refusjoner	-20 562 949,26	-17 868 900	2 694 049	-17 633 122,71
772	9 Finansinntekter	-193 400,00	0	193 400	-979 959,00
Sum Kunstproduksjon		23 298 543,80	22 906 513	-392 031	20 373 099,77
775 Idrett					
775	0 Lønn og sosiale utgifter	1 147 408,73	1 148 925	1 516	1 319 992,76
775	1 Kjøp av varer/tjenester til egen tjenesteprod.	358 642,93	369 100	10 457	285 128,65
775	4 Overføringsutgifter	30 543 852,07	46 527 033	15 983 181	31 117 760,57
775	5 Finansutgifter/finansieringstransaksjoner	16 659 318,00	0	-16 659 318	2 358 514,00
775	7 Refusjoner	-94 028,07	-118 900	-24 872	-363 063,02
775	8 Overføringsinntekter	-43 464 533,00	-43 796 533	-332 000	-23 698 533,00
775	9 Finansinntekter	-981 785,00	0	981 785	-7 308 853,00
Sum Idrett		4 168 875,66	4 129 625	-39 251	3 710 946,96
790 Andre Kulturaktiviteter					
790	0 Lønn og sosiale utgifter	571 077,75	570 196	-882	541 316,85
790	1 Kjøp av varer/tjenester til egen tjenesteprod.	139 309,59	81 300	-58 010	79 429,51
790	4 Overføringsutgifter	3 036 112,49	2 935 000	-101 112	2 824 686,54
790	7 Refusjoner	-207 484,26	-24 900	182 584	-4 002,54
790	8 Overføringsinntekter	-235 306,00	-206 100	29 206	-206 073,00
Sum Andre Kulturaktiviteter		3 303 709,57	3 355 496	51 786	3 235 357,36
Sum Kulturetaten		67 987 227,09	68 133 784	146 557	59 152 416,33
Sum Kultur		67 987 227,09	68 133 784	146 557	59 152 416,33
SEKTOR 60 MILJØ OG SAMFERDSEL					
Miljø og samferdselsetaten					
420 Administrasjon					
420	0 Lønn og sosiale utgifter	3 237 829,89	3 104 046	-133 784	3 067 201,16
420	1 Kjøp av varer/tjenester til egen tjenesteprod.	1 555 510,58	262 100	-1 293 411	911 786,86
420	3 Kjøp av tjenester som erstatter egenprod.	0,00	0	0	12 768,50
420	4 Overføringsutgifter	155 678,72	942 800	787 121	95 523,16
420	5 Finansutgifter/finansieringstransaksjoner	1 040,78	0	-1 041	1 069,48
420	6 Salgsinntekter	-432 438,00	0	432 438	232 300,00
420	7 Refusjoner	-149 142,22	-94 500	54 642	-198 160,85
420	8 Overføringsinntekter	0,00	-321 800	-321 800	-800,00
Sum Administrasjon		4 368 479,75	3 892 646	-475 834	4 121 688,31
440 Personal- Og Rekrutteringspolitiske Tiltak					
440	1 Kjøp av varer/tjenester til egen tjenesteprod.	0,00	0	0	3 484,00
Sum Personal- Og Rekrutteringspolitiske Tiltak		0,00	0	0	3 484,00
480 Diverse Fellesutgifter					
480	0 Lønn og sosiale utgifter	0,00	64 700	64 700	0,00
480	1 Kjøp av varer/tjenester til egen tjenesteprod.	6 568,00	0	-6 568	0,00
480	6 Salgsinntekter	700,00	0	-700	0,00
Sum Diverse Fellesutgifter		7 268,00	64 700	57 432	0,00
560 Spesialundervisning Og Særlig Tilpasset Opplæring					
560	1 Kjøp av varer/tjenester til egen tjenesteprod.	0,00	0	0	-179,00
Sum Spesialundervisning Og Særlig Tilpasset Opplæ		0,00	0	0	-179,00

Troms fylkeskommune - driftsregnskap pr sektor / funksjon

Funksjon / H-post	Beskrivelse	Regnskap 2009	Budsjett 2009	Avvik 2009	Regnskap 2008
716 Friluftsliv Og Miljø					
716 0	Lønn og sosiale utgifter	763 413,39	970 758	207 345	709 323,84
716 1	Kjøp av varer/tjenester til egen tjenesteprod.	127 811,88	0	-127 812	45 233,76
716 4	Overføringsutgifter	104 870,33	0	-104 870	121 618,90
716 5	Finansutgifter/finansieringstransaksjoner	54 585,00	0	-54 585	0,00
716 7	Refusjoner	-55 917,96	0	55 918	-48 854,29
716 9	Finansinntekter	-154 185,00	0	154 185	-132 409,26
Sum Friluftsliv Og Miljø		840 577,64	970 758	130 180	694 912,95
720 Fylkesveier - Nyanlegg, Drift- Og Vedlikehold					
720 0	Lønn og sosiale utgifter	1 191,21	0	-1 191	23 459,61
720 1	Kjøp av varer/tjenester til egen tjenesteprod.	129 176 214,62	138 021 400	8 845 185	132 564 443,89
720 3	Kjøp av tjenester som erstatter egenprod.	5 984,26	0	-5 984	0,00
720 4	Overføringsutgifter	14 932 788,08	15 069 800	137 012	8 661 686,12
720 5	Finansutgifter/finansieringstransaksjoner	8 000 000,00	8 000 000	0	0,00
720 6	Salgsinntekter	0,00	0	0	-20 000,00
720 7	Refusjoner	-24 922 900,08	-14 787 900	10 135 000	-7 818 439,22
720 8	Overføringsinntekter	-8 060 000,00	-8 000 000	60 000	-48 100,00
Sum Fylkesveier - Nyanlegg, Drift- Og Vedlikehold		119 133 278,09	138 303 300	19 170 022	133 363 050,40
721 Fylkesveier - Miljø- Og Trafikksikkerhetstiltak					
721 0	Lønn og sosiale utgifter	4 898,68	0	-4 899	1 157,99
721 1	Kjøp av varer/tjenester til egen tjenesteprod.	494 944,88	522 100	27 155	107 844,94
721 3	Kjøp av tjenester som erstatter egenprod.	335 343,47	218 300	-117 043	304 129,26
721 4	Overføringsutgifter	5 545 365,07	6 608 100	1 062 735	6 387 161,64
721 7	Refusjoner	-41 637,42	-48 700	-7 063	-50 734,89
Sum Fylkesveier - Miljø- Og Trafikksikkerhetstiltak		6 338 914,68	7 299 800	960 885	6 749 558,94
730 Bilruter					
730 0	Lønn og sosiale utgifter	5 928 301,23	4 649 702	-1 278 599	2 388 677,22
730 1	Kjøp av varer/tjenester til egen tjenesteprod.	23 175 095,20	49 831 613	26 656 518	20 183 851,66
730 3	Kjøp av tjenester som erstatter egenprod.	236 492 449,85	211 135 500	-25 356 950	224 452 155,31
730 4	Overføringsutgifter	3 887 634,18	10 626 200	6 738 566	2 385 399,28
730 5	Finansutgifter/finansieringstransaksjoner	76 702,45	0	-76 702	25 474,91
730 6	Salgsinntekter	-729 350,00	-259 000	470 350	-1 923 000,00
730 7	Refusjoner	-40 491 391,71	-63 014 200	-22 522 808	-35 654 393,09
730 9	Finansinntekter	0,00	0	0	-183 000,00
Sum Bilruter		228 339 441,20	212 969 815	-15 369 626	211 675 165,29
731 Fylkesveiferjer					
731 0	Lønn og sosiale utgifter	100 462,80	100 471	8	99 300,85
731 1	Kjøp av varer/tjenester til egen tjenesteprod.	663 927,90	647 900	-16 028	15 733,01
731 3	Kjøp av tjenester som erstatter egenprod.	48 486 855,78	41 584 300	-6 902 556	41 118 288,00
731 4	Overføringsutgifter	1 137 807,32	3 441 800	2 303 993	3 123,64
731 7	Refusjoner	-243 370,90	-55 100	188 271	-3 123,64
731 9	Finansinntekter	-189 780,00	0	189 780	0,00
Sum Fylkesveiferjer		49 955 902,90	45 719 371	-4 236 532	41 233 321,86
732 Båtruter					
732 0	Lønn og sosiale utgifter	112 614,62	100 471	-12 144	94 945,36
732 1	Kjøp av varer/tjenester til egen tjenesteprod.	456 315,77	1 406 900	950 584	336 495,86
732 3	Kjøp av tjenester som erstatter egenprod.	31 303 046,03	38 581 300	7 278 254	39 514 036,30
732 4	Overføringsutgifter	6 348 939,85	6 249 100	-99 840	137 130,97
732 7	Refusjoner	-2 949 995,43	-2 830 300	119 695	-1 500 614,97
732 9	Finansinntekter	-12 366,00	0	12 366	0,00
Sum Båtruter		35 258 554,84	43 507 471	8 248 916	38 581 993,52
733 Transport (Ordninger) For Funksj.Hemmede					
733 0	Lønn og sosiale utgifter	231 712,77	228 952	-2 761	214 099,40
733 1	Kjøp av varer/tjenester til egen tjenesteprod.	7 990 876,89	10 431 900	2 441 023	8 973 068,17
733 4	Overføringsutgifter	662 930,81	649 200	-13 731	262 820,79

Troms fylkeskommune - driftsregnskap pr sektor / funksjon

Funksjon / H-post	Beskrivelse	Regnskap 2009	Budsjett 2009	Avvik 2009	Regnskap 2008
733	7 Refusjoner	-662 862,81	-649 200	13 663	-551 833,29
Sum Transport (Ordninger) For Funksj.Hemmede		8 222 657,66	10 660 852	2 438 194	8 898 155,07
Sum Miljø og samferdselsetaten		452 465 074,76	463 388 713	10 923 638	445 321 151,34
Sum Miljø og samferdsel		452 465 074,76	463 388 713	10 923 638	445 321 151,34
SEKTOR 70 NÆRING					
Næringsetaten					
420 Administrasjon					
420	0 Lønn og sosiale utgifter	900 412,03	1 023 782	123 370	1 005 355,92
420	1 Kjøp av varer/tjenester til egen tjenesteprod.	429 375,50	1 299 828	870 453	607 121,99
420	3 Kjøp av tjenester som erstatter egenprod.	0,00	0	0	12 768,50
420	4 Overføringsutgifter	38 986,77	166 825	127 838	84 330,62
420	5 Finansutgifter/finansieringstransaksjoner	7 902,13	0	-7 902	333,22
420	7 Refusjoner	-95 956,77	-166 825	-70 868	-84 330,62
Sum Administrasjon		1 280 719,66	2 323 610	1 042 890	1 625 579,63
440 Personal- Og Rekrutteringspolitiske Tiltak					
440	1 Kjøp av varer/tjenester til egen tjenesteprod.	0,00	0	0	3 549,00
Sum Personal- Og Rekrutteringspolitiske Tiltak		0,00	0	0	3 549,00
700 Tilrettelegging og støttefunksjoner for næringsliv					
700	0 Lønn og sosiale utgifter	1 332 967,02	1 545 001	212 034	1 304 911,90
700	1 Kjøp av varer/tjenester til egen tjenesteprod.	1 002 926,61	206 380	-796 547	541 706,25
700	4 Overføringsutgifter	8 159 056,93	9 112 798	953 741	20 560 990,56
700	5 Finansutgifter/finansieringstransaksjoner	1 749 801,18	0	-1 749 801	0,00
700	7 Refusjoner	-760 204,68	-108 000	652 205	-294 299,37
700	8 Overføringsinntekter	-1 749 801,18	0	1 749 801	-6 473 666,00
700	9 Finansinntekter	0,00	0	0	-5 490 439,00
Sum Tilrettelegging og støttefunksjoner for næringsli		9 734 745,88	10 756 179	1 021 433	10 149 204,34
705 Finansieringsbistand Overfor Næringslivet					
705	0 Lønn og sosiale utgifter	4 207 186,70	3 576 454	-630 733	3 724 027,45
705	1 Kjøp av varer/tjenester til egen tjenesteprod.	11 593 998,74	3 633 662	-7 960 337	8 633 417,73
705	3 Kjøp av tjenester som erstatter egenprod.	69 619,20	0	-69 619	0,00
705	4 Overføringsutgifter	319 519 534,33	375 329 730	55 810 196	506 999 079,10
705	5 Finansutgifter/finansieringstransaksjoner	80 457 076,61	2 755 555	-77 701 522	16 007 487,98
705	7 Refusjoner	-5 005 233,38	-3 464 396	1 540 837	-3 032 484,19
705	8 Overføringsinntekter	-380 622 000,00	-361 800 000	18 822 000	-376 198 000,00
705	9 Finansinntekter	-10 118 435,00	0	10 118 435	-140 044 738,50
Sum Finansieringsbistand Overfor Næringslivet		20 101 747,20	20 031 005	-70 742	16 088 789,57
715 Lokal Og Regional Utvikling					
715	0 Lønn og sosiale utgifter	3 523 991,06	3 638 023	114 032	2 905 664,05
715	1 Kjøp av varer/tjenester til egen tjenesteprod.	384 121,87	1 081 875	697 753	174 405,70
715	4 Overføringsutgifter	3 601 056,97	50 000	-3 551 057	14 224,49
715	5 Finansutgifter/finansieringstransaksjoner	11 434 000,00	14 000 000	2 566 000	26 000,00
715	7 Refusjoner	-33 556,97	-161 000	-127 443	-302 363,04
715	8 Overføringsinntekter	-15 000 000,00	-14 000 000	1 000 000	0,00
Sum Lokal Og Regional Utvikling		3 909 612,93	4 608 898	699 285	2 817 931,20
Sum Næringsetaten		35 026 825,67	37 719 692	2 692 866	30 685 053,74
Sum Næring		35 026 825,67	37 719 692	2 692 866	30 685 053,74

Troms fylkeskommune - driftsregnskap pr sektor / funksjon

Funksjon / H-post	Beskrivelse	Regnskap 2009	Budsjett 2009	Avvik 2009	Regnskap 2008
SEKTOR 90 SEKTOROVERGRIPENDE POSTER					
Sektorovergripende poster					
400 Politisk Styring Og Kontrollorganer					
400 0	Lønn og sosiale utgifter	823 926,56	823 927	0	0,00
400 7	Refusjoner	0,00	-100 000	-100 000	0,00
Sum Politisk Styring Og Kontrollorganer		823 926,56	723 927	-100 000	0,00
420 Administrasjon					
420 0	Lønn og sosiale utgifter	3 135 663,19	3 135 663	0	0,00
420 5	Finansutgifter/finansieringstransaksjoner	92 750,00	92 750	0	0,00
420 7	Refusjoner	-512 255,61	-308 887	203 369	-6 797,36
Sum Administrasjon		2 716 157,58	2 919 526	203 368	-6 797,36
421 Forvaltningsutgifter i eiendomsforvaltningen					
421 0	Lønn og sosiale utgifter	24 314,79	24 315	0	0,00
Sum Forvaltningsutgifter i eiendomsforvaltningen		24 314,79	24 315	0	0,00
430 Administrasjonslokaler					
430 0	Lønn og sosiale utgifter	219 569,74	219 570	0	0,00
430 5	Finansutgifter/finansieringstransaksjoner	7 836 070,00	7 836 070	0	8 252 069,00
Sum Administrasjonslokaler		8 055 639,74	8 055 640	0	8 252 069,00
440 Personal- Og Rekrutteringspolitiske Tiltak					
440 0	Lønn og sosiale utgifter	66 937,19	66 937	0	0,00
440 5	Finansutgifter/finansieringstransaksjoner	5 715 115,00	5 715 115	0	5 388 245,00
440 7	Refusjoner	0,00	0	0	-17 483,20
Sum Personal- Og Rekrutteringspolitiske Tiltak		5 782 052,19	5 782 052	0	5 370 761,80
450 Interne Servicefunksjoner/Fellesfunksjoner					
450 5	Finansutgifter/finansieringstransaksjoner	0,00	0	0	92 750,00
450 7	Refusjoner	0,00	0	0	-1 084 863,29
Sum Interne Servicefunksjoner/Fellesfunksjoner		0,00	0	0	-992 113,29
460 Tjenester utenfor ordinært fylkeskomm. ansvarsomr.					
460 0	Lønn og sosiale utgifter	389 742,40	389 742	0	0,00
460 3	Kjøp av tjenester som erstatter egenprod.	0,00	0	0	368 320,01
460 5	Finansutgifter/finansieringstransaksjoner	5 042 180,00	5 042 180	0	5 042 180,00
460 6	Salgsinntekter	-665 273,00	-666 000	-727	-649 545,00
460 7	Refusjoner	-21 064 559,75	-21 121 300	-56 740	-21 745 607,90
460 9	Finansinntekter	0,00	0	0	-279 356,01
Sum Tjenester utenfor ordinært fylkeskomm. ansvars		-16 297 910,35	-16 355 378	-57 468	-17 264 008,90
470 Årets premieavvik					
470 0	Lønn og sosiale utgifter	-23 424 586,00	-37 929 000	-14 504 414	-23 786 910,00
Sum Årets premieavvik		-23 424 586,00	-37 929 000	-14 504 414	-23 786 910,00
471 Amortisering av tidl.års premieavvik					
471 0	Lønn og sosiale utgifter	6 260 168,00	6 260 200	32	4 674 374,00
Sum Amortisering av tidl.års premieavvik		6 260 168,00	6 260 200	32	4 674 374,00
480 Diverse Fellesutgifter					
480 0	Lønn og sosiale utgifter	-7 125 045,64	-4 450 614	2 674 432	20 026 336,36
480 1	Kjøp av varer/tjenester til egen tjenesteprod.	81 954,46	30 000	-51 954	72 372,29
480 4	Overføringsutgifter	2 413 347,50	2 665 830	252 483	540 631,00
480 5	Finansutgifter/finansieringstransaksjoner	2 314 355,19	2 200 884	-113 471	0,00
480 7	Refusjoner	0,00	-679 737	-679 737	-3 796,79
Sum Diverse Fellesutgifter		-2 315 388,49	-233 637	2 081 751	20 635 542,86

Troms fylkeskommune - driftsregnskap pr sektor / funksjon

Funksjon / H-post	Beskrivelse	Regnskap 2009	Budsjett 2009	Avvik 2009	Regnskap 2008
510 Skolelokaler, Forvaltning, Skyss Og Internater					
510 0	Lønn og sosiale utgifter	3 031 543,29	3 031 544	1	0,00
510 5	Finansutgifter/finansieringstransaksjoner	60 010 185,00	60 010 185	0	56 503 135,00
510 7	Refusjoner	-9 478 234,80	-10 416 792	-938 557	-5 081 605,55
Sum Skolelokaler, Forvaltning, Skyss Og Internater		53 563 493,49	52 624 937	-938 556	51 421 529,45
515 Skoleforvaltning					
515 0	Lønn og sosiale utgifter	2 530 953,57	2 530 953	-1	0,00
515 7	Refusjoner	-165 497,48	-220 250	-54 753	-145 491,40
Sum Skoleforvaltning		2 365 456,09	2 310 703	-54 753	-145 491,40
520 Ped. ledelse, felleutg. og gjesteelevsoppgj.					
520 0	Lønn og sosiale utgifter	158 695,54	158 695	-1	0,00
520 7	Refusjoner	-3 152 733,00	-3 224 083	-71 350	-2 581 431,40
Sum Ped. ledelse, felleutg. og gjesteelevsoppgj.		-2 994 037,46	-3 065 388	-71 351	-2 581 431,40
521 Studiespesialisering					
521 0	Lønn og sosiale utgifter	2 703,22	2 703	0	0,00
521 7	Refusjoner	0,00	0	0	-23 309,16
Sum Studiespesialisering		2 703,22	2 703	0	-23 309,16
523 Elektrofag					
523 7	Refusjoner	-30 000,00	-30 000	0	0,00
Sum Elektrofag		-30 000,00	-30 000	0	0,00
524 Design- og håndverksfag					
524 0	Lønn og sosiale utgifter	18 815,36	18 816	1	0,00
Sum Design- og håndverksfag		18 815,36	18 816	1	0,00
525 Restaurant- og næringsmiddelfag					
525 0	Lønn og sosiale utgifter	8 129,07	8 130	1	0,00
525 7	Refusjoner	0,00	-1 300 000	-1 300 000	0,00
Sum Restaurant- og næringsmiddelfag		8 129,07	-1 291 870	-1 299 999	0,00
526 Helse- og sosialfag					
526 7	Refusjoner	-24 463,25	-24 463	0	0,00
Sum Helse- og sosialfag		-24 463,25	-24 463	0	0,00
528 Teknikk- og industriell produksjon					
528 0	Lønn og sosiale utgifter	20 381,52	20 382	0	0,00
528 7	Refusjoner	-84 550,00	-84 550	0	0,00
Sum Teknikk- og industriell produksjon		-64 168,48	-64 168	0	0,00
530 Medier og kommunikasjon					
530 0	Lønn og sosiale utgifter	29 303,40	29 304	1	0,00
Sum Medier og kommunikasjon		29 303,40	29 304	1	0,00
531 Naturbruk					
531 0	Lønn og sosiale utgifter	354 858,40	354 859	1	0,00
Sum Naturbruk		354 858,40	354 859	1	0,00
532 Service og samferdsel					
532 7	Refusjoner	-26 471,26	-26 471	0	0,00
Sum Service og samferdsel		-26 471,26	-26 471	0	0,00
539 Yrkesfaglige studieretninger (gammel ordning)					
539 0	Lønn og sosiale utgifter	22 169,35	22 170	1	0,00
Sum Yrkesfaglige studieretninger (gammel ordning)		22 169,35	22 170	1	0,00
554 Drift Tekniske Fagskoler					
554 0	Lønn og sosiale utgifter	46 555,70	46 555	-1	0,00
Sum Drift Tekniske Fagskoler		46 555,70	46 555	-1	0,00

Troms fylkeskommune - driftsregnskap pr sektor / funksjon

Funksjon / H-post	Beskrivelse	Regnskap 2009	Budsjett 2009	Avvik 2009	Regnskap 2008
559	Landslinjer				
559	7 Refusjoner	-295 695,00	-180 000	115 695	0,00
	Sum Landslinjer	-295 695,00	-180 000	115 695	0,00
560	Spesialundervisning Og Særlig Tilpasset Opplæring				
560	0 Lønn og sosiale utgifter	909 882,02	909 882	0	0,00
	Sum Spesialundervisning Og Særlig Tilpasset Opplæ	909 882,02	909 882	0	0,00
570	Fagopplæring I Arbeidslivet				
570	0 Lønn og sosiale utgifter	218 118,02	218 118	0	0,00
	Sum Fagopplæring I Arbeidslivet	218 118,02	218 118	0	0,00
581	Voksenopplæring Fullfin. Av Fylkeskomm.				
581	0 Lønn og sosiale utgifter	72 179,18	72 179	0	0,00
	Sum Voksenopplæring Fullfin. Av Fylkeskomm.	72 179,18	72 179	0	0,00
590	Andre Undervisningsformål				
590	0 Lønn og sosiale utgifter	1 084 391,44	1 084 391	0	0,00
590	5 Finansutgifter/finansieringstransaksjoner	280 875,00	280 875	0	280 875,00
590	7 Refusjoner	-316 120,86	-473 850	-157 729	-3 423,80
	Sum Andre Undervisningsformål	1 049 145,58	891 416	-157 730	277 451,20
660	Tannhelse - Fellestjenester				
660	0 Lønn og sosiale utgifter	193 652,17	193 652	0	0,00
660	5 Finansutgifter/finansieringstransaksjoner	2 846 950,00	2 846 950	0	3 327 200,00
660	7 Refusjoner	-1 108 418,68	-722 000	386 419	-2 090 511,23
	Sum Tannhelse - Fellestjenester	1 932 183,49	2 318 602	386 419	1 236 688,77
665	Tannhelse - Pasientbehandling				
665	0 Lønn og sosiale utgifter	6 117 475,74	6 117 476	0	0,00
665	4 Overføringsutgifter	425 512,00	0	-425 512	0,00
665	7 Refusjoner	-79 761,90	0	79 762	-399 356,00
	Sum Tannhelse - Pasientbehandling	6 463 225,84	6 117 476	-345 750	-399 356,00
700	Tilrettelegging og støttefunksjoner for næringsliv				
700	0 Lønn og sosiale utgifter	259 953,76	259 953	-1	0,00
	Sum Tilrettelegging og støttefunksjoner for næringsli	259 953,76	259 953	-1	0,00
705	Finansieringsbistand Overfor Næringslivet				
705	0 Lønn og sosiale utgifter	223 696,06	223 696	0	0,00
	Sum Finansieringsbistand Overfor Næringslivet	223 696,06	223 696	0	0,00
715	Lokal Og Regional Utvikling				
715	0 Lønn og sosiale utgifter	401 551,64	401 551	-1	0,00
	Sum Lokal Og Regional Utvikling	401 551,64	401 551	-1	0,00
716	Friluftsliv Og Miljø				
716	0 Lønn og sosiale utgifter	30 393,49	30 394	1	0,00
	Sum Friluftsliv Og Miljø	30 393,49	30 394	1	0,00
720	Fylkesveier - Nyanlegg, Drift- Og Vedlikehold				
720	4 Overføringsutgifter	576 272,00	0	-576 272	0,00
720	5 Finansutgifter/finansieringstransaksjoner	25 529 025,00	25 529 025	0	20 665 025,00
720	7 Refusjoner	-7 687 669,98	-13 263 200	-5 575 530	-2 637 206,45
	Sum Fylkesveier - Nyanlegg, Drift- Og Vedlikehold	18 417 627,02	12 265 825	-6 151 802	18 027 818,55
730	Bilruiter				
730	0 Lønn og sosiale utgifter	299 094,56	299 094	-1	0,00
730	5 Finansutgifter/finansieringstransaksjoner	2 471 100,00	2 471 100	0	3 091 100,00
730	7 Refusjoner	0,00	0	0	-147 315,50
	Sum Bilruiter	2 770 194,56	2 770 194	-1	2 943 784,50

Troms fylkeskommune - driftsregnskap pr sektor / funksjon

Funksjon / H-post	Beskrivelse	Regnskap 2009	Budsjett 2009	Avvik 2009	Regnskap 2008
731 Fylkesveiferjer					
731 0	Lønn og sosiale utgifter	5 678,22	5 678	0	0,00
Sum Fylkesveiferjer		5 678,22	5 678	0	0,00
732 Båtruter					
732 0	Lønn og sosiale utgifter	5 678,22	5 678	0	0,00
732 7	Refusjoner	-1 622 569,28	-838 300	784 269	-1 083 466,08
Sum Båtruter		-1 616 891,06	-832 622	784 269	-1 083 466,08
733 Transport (Ordninger) For Funksj.Hemmede					
733 0	Lønn og sosiale utgifter	12 443,46	12 443	0	0,00
Sum Transport (Ordninger) For Funksj.Hemmede		12 443,46	12 443	0	0,00
740 Bibliotek					
740 0	Lønn og sosiale utgifter	255 198,07	255 198	0	0,00
740 7	Refusjoner	-662 686,80	-14 400	648 287	0,00
Sum Bibliotek		-407 488,73	240 798	648 287	0,00
750 Kulturminnevern					
750 0	Lønn og sosiale utgifter	275 139,39	275 139	0	0,00
Sum Kulturminnevern		275 139,39	275 139	0	0,00
760 Musèer					
760 0	Lønn og sosiale utgifter	53 285,14	53 286	1	0,00
Sum Musèer		53 285,14	53 286	1	0,00
771 Kunstformidling					
771 0	Lønn og sosiale utgifter	179 822,20	179 823	1	0,00
Sum Kunstformidling		179 822,20	179 823	1	0,00
772 Kunstproduksjon					
772 0	Lønn og sosiale utgifter	409 327,92	409 328	0	0,00
772 5	Finansutgifter/finansieringstransaksjoner	377 540,00	377 540	0	316 140,00
Sum Kunstproduksjon		786 867,92	786 868	0	316 140,00
775 Idrett					
775 0	Lønn og sosiale utgifter	63 146,94	63 147	0	0,00
Sum Idrett		63 146,94	63 147	0	0,00
790 Andre Kulturaktiviteter					
790 0	Lønn og sosiale utgifter	65 792,96	65 793	0	0,00
Sum Andre Kulturaktiviteter		65 792,96	65 793	0	0,00
800 Skatt På Inntekt Og Formue					
800 8	Overføringsinntekter	-588 171 926,00	-565 634 000	22 537 926	-560 538 164,00
Sum Skatt På Inntekt Og Formue		-588 171 926,00	-565 634 000	22 537 926	-560 538 164,00
840 Statlig Rammetilskudd Og Øvrige Generelle Tilskudd					
840 4	Overføringsutgifter	0,00	0	0	8 521 358,00
840 8	Overføringsinntekter	-1 119 403 601,40	-1 137 041 000	-17 637 399	-993 918 909,76
Sum Statlig Rammetilskudd Og Øvrige Generelle Tils		-1 119 403 601,40	-1 137 041 000	-17 637 399	-985 397 551,76
860 Avskrivninger					
860 9	Finansinntekter	-110 201 790,00	-110 201 790	0	-102 958 719,00
Sum Avskrivninger		-110 201 790,00	-110 201 790	0	-102 958 719,00
870 Renter/Utbytte Og Lån					
870 1	Kjøp av varer/tjenester til egen tjenesteprod.	36 900,10	0	-36 900	38 237,10
870 5	Finansutgifter/finansieringstransaksjoner	125 224 810,68	130 541 100	5 316 289	150 445 766,90
870 9	Finansinntekter	-90 003 391,54	-84 945 567	5 057 825	-152 248 366,37
Sum Renter/Utbytte Og Lån		35 258 319,24	45 595 533	10 337 214	-1 764 362,37

Troms fylkeskommune - driftsregnskap pr sektor / funksjon

Funksjon / H-post	Beskrivelse	Regnskap 2009	Budsjett 2009	Avvik 2009	Regnskap 2008
880 Interne Finansieringstransaksjoner					
880 5	Finansutgifter/finansieringstransaksjoner	55 737 550,75	55 656 983	-80 568	11 756 906,15
880 7	Refusjoner	-25 469 800,00	-25 469 800	0	-23 195 334,00
880 9	Finansinntekter	0,00	0	0	-1 535 808,11
Sum Interne Finansieringstransaksjoner		30 267 750,75	30 187 183	-80 568	-12 974 235,96
899 Årets Regnskapsmessige Resultat					
899 5	Finansutgifter/finansieringstransaksjoner	4 557 591,68	0	-4 557 592	0,00
Sum Årets Regnskapsmessige Resultat		4 557 591,68	0	-4 557 592	0,00
Sum Sektorovergripende poster		-1 680 926 685,98	-1 689 789 103	-8 862 417	-1 596 759 756,55
Sum Sektorovergripende poster		-1 680 926 685,98	-1 689 789 103	-8 862 417	-1 596 759 756,55
Sum totalt		0,00	0	0	0,00

Troms fylkeskommune - driftsregnskap pr KOSTRA-konto				
Konto	Beskrivelse	Regnskap 2009	Budsjett 2009	Regnskap 2008
010	Fast lønn	766 300 044,33	743 976 623	702 055 408,90
020	Vikarer	32 360 423,40	20 990 619	31 217 676,17
030	Ekstrahjelp	18 035 459,26	13 585 310	15 859 089,23
040	Overtid	7 087 275,72	4 328 031	6 757 365,48
050	Annen lønn og trekkpl. godtgj.	22 761 470,14	19 140 366	21 431 734,74
070	Lønn vedlikehold/nybygg	158 656,47	30 000	206 063,03
080	Godtgjørelse folkevalgte	12 570 945,15	13 196 020	13 788 656,12
090	Pensjonsinnskudd og tr.pl. forsikringsordn.	97 558 940,43	80 110 683	88 419 472,04
099	Arbeidsgiveravgift	56 465 387,08	55 092 085	51 819 361,95
	Sum Lønn og sosiale utgifter	1 013 298 601,98	950 449 737	931 554 827,66
100	Kontormateriell	6 965 408,90	4 958 806	4 873 875,06
105	Undervisningsmaterieill	26 076 209,10	21 424 620	20 649 505,53
110	Medisinsk forbruksmaterieill	9 275 558,56	7 396 200	8 252 326,89
114	Medikamenter	600 051,69	410 800	472 218,69
115	Matvarer	13 172 929,17	10 218 434	12 500 138,89
120	Annet forbr.materieill/råvarer og tjenester	27 203 468,10	26 691 962	25 258 978,14
130	Post-/banktjenester, telefon	13 415 948,68	13 538 400	11 845 715,14
140	Annonse, reklame, informasjon	7 528 930,28	7 189 715	6 535 334,75
150	Opplæring, kurs	9 913 728,73	15 090 704	8 635 309,18
160	Utgifter og godtgj. for reiser m.v. som er oppg.pl	8 154 903,90	6 527 736	7 195 558,66
165	Andre oppgavepliktige godtgjørelser	1 263 609,55	1 171 704	950 493,65
170	Transport/drift av egne transp.midler	38 054 807,57	35 808 295	38 593 052,33
180	Energi	34 816 717,83	35 313 960	36 695 772,86
185	Forsikringer, vaktjenester	6 880 000,58	7 076 030	7 562 620,47
190	Husleie, leie av lokaler og grunn	18 451 967,10	18 507 027	17 847 870,49
195	Avgifter, gebyrer, lisenser m.v.	23 704 314,88	25 070 290	26 292 478,95
200	Inventar og utstyr	38 062 830,02	32 272 479	39 651 826,40
209	Medisinsk utstyr	7 960 981,25	4 652 300	14 654 087,58
210	Leie/leasing/kjøp av transportmidler	5 275 344,00	5 270 000	5 086 910,40
220	Leie/leasing av maskiner	1 938 394,52	881 700	1 494 373,65
230	Vedlikehold byggetj./nybygg	143 227 866,09	156 068 755	138 241 319,62
240	Service- og driftsavtaler og reparasjoner	16 814 467,78	11 067 570	14 531 657,35
250	Materialer til vedlikehold	3 695 793,83	1 727 765	4 200 724,54
260	Renhold og vaskeritjenester	2 994 785,49	2 871 730	2 630 927,53
270	Konsulenttjenester	32 103 173,36	25 614 199	32 065 732,71
290	Internkjøp	44 953 306,18	65 988 865	37 310 799,40
	Sum Kjøp av varer/tjenester til egen tjenesteprod.	542 505 497,14	542 810 046	524 029 608,86
300	Kjøp fra staten	0,00	5 500	69 061,00
330	Kjøp fra andre fylkeskommuner/fylkeskommunale inst	12 611 315,86	11 973 500	11 911 262,50
350	Kjøp fra kommuner	12 015 110,86	10 642 263	9 247 452,31
370	Kjøp fra andre/private	384 591 792,04	356 944 834	381 357 635,24
375	Kjøp fra IKS der FK er deltaker	3 370 000,00	3 336 000	3 162 750,00
	Sum Kjøp av tjenester som erstatter egenprod.	412 588 218,76	382 902 097	405 748 161,05
400	Overføring til staten	125 382 008,00	353 900	113 633 479,00
429	Mva generell kompensasjonsordning	65 120 604,73	41 569 338	57 514 395,46
430	Overføring til fylkeskommuner	5 390 029,68	1 952 000	4 952 441,64
450	Overføring til kommuner	91 203 379,00	231 024 437	62 009 207,50
470	Overføring til private	234 227 353,33	292 542 596	459 261 251,13
490	Reservert tilleggsbev.	0,00	36 359 091	0,00
	Sum Overføringsutgifter	521 323 374,74	603 801 362	697 370 774,73

Troms fylkeskommune - driftsregnskap pr KOSTRA-konto				
Konto Beskrivelse		Regnskap 2009	Budsjett 2009	Regnskap 2008
500	Renteutgifter, låneomkostninger	61 585 076,05	61 670 900	97 595 384,94
509	Tap finansielle instrumenter	2 106,36	0	2 780,82
510	Avdragsutgifter	64 019 449,00	68 866 700	54 112 662,00
530	Dekning av tidl. års regnskapsmessige merforbruk	0,00	0	235 872,63
540	Avsetning til disposisjonsfond	73 461 887,50	71 995 261	1 639 190,10
550	Avsetning bundne fond	118 402 237,90	2 001 100	28 788 408,41
570	Overføring til kapitalregnskapet	16 944 639,88	20 138 580	17 412 341,88
580	Ikke disponert netto driftsresultat	4 557 591,68	0	0,00
590	Avskrivninger	110 201 790,00	110 201 790	102 958 719,00
Sum Finansutgifter/finansieringstransaksjoner		449 174 778,37	334 874 331	302 745 359,78
600	Brukerbetaling for komm. tjenester	-36 597 991,27	-34 184 000	-27 167 831,45
620	Avgiftsfritt salg av varer og tjenester	-35 236 269,67	-29 592 547	-34 225 015,91
629	Billettinntekter	-707 530,00	0	-29 803,00
630	Husleieinntekter, festeavg., utleie lokaler	-21 540 191,07	-19 987 795	-21 046 358,52
650	Avgiftspliktig salg av varer og tjenester	-15 820 383,27	-14 496 452	-15 131 296,96
660	Salg av driftsmidler	-34 709,50	0	-29 400,00
690	Fordelte utgifter	-1 323 699,51	-577 920	-931 112,43
Sum Salgsinntekter		-111 260 774,29	-98 838 714	-98 560 818,27
700	Refusjoner fra staten	-149 383 164,75	-123 723 885	-108 246 972,20
710	Sykelønnsrefusjon m.v.	-45 113 240,39	-26 917 845	-36 931 679,18
728	Komp. mva påløpt i investeringsregnskapet	-23 624 073,97	-29 547 746	-14 295 121,98
729	Komp. mva påløpt i driftsregnskapet	-65 054 952,73	-42 249 075	-55 557 149,22
730	Refusjon fra fylkeskommuner	-26 978 981,97	-20 014 500	-23 191 519,55
750	Refusjoner fra kommuner	-55 179 981,33	-42 660 434	-51 312 468,38
770	Refusjoner fra private	-23 417 883,02	-10 188 133	-40 052 277,42
790	Internsalg	-44 953 306,18	-65 988 865	-37 310 799,40
Sum Refusjoner		-433 705 584,34	-361 290 483	-366 897 987,33
800	Rammetilskudd	-1 114 519 242,40	-1 132 213 000	-987 549 249,76
810	Andre statlige overføringer	-467 218 667,18	-447 433 633	-421 915 762,00
830	Overføring fra fylkeskommuner	-60 000,00	0	0,00
850	Overføring fra kommuner	-185 135,00	0	-112 201,00
870	Skatt på inntekt og formue	-588 171 926,00	-565 634 000	-560 538 164,00
890	Overføringer fra andre	-1 818 441,18	-5 513 386	-2 261 037,50
Sum Overføringsinntekter		-2 171 973 411,76	-2 150 794 019	-1 972 376 414,26
900	Renteinntekter	-40 078 178,30	-25 300 000	-85 132 766,62
905	Utbytte fra selskaper	-59 645 233,33	-59 645 567	-77 704 647,00
930	Bruk av tidligere års regnskapsmessige overskudd	0,00	0	-1 206 000,27
940	Bruk av disposisjonsfond	-711 467,71	-190 000	-494 850,00
950	Bruk av bundne fond	-11 314 031,26	-8 577 000	-155 786 721,49
960	Bruk av likviditetsreserven	0,00	0	-329 807,84
990	Motpost avskrivninger	-110 201 790,00	-110 201 790	-102 958 719,00
Sum Finansinntekter		-221 950 700,60	-203 914 357	-423 613 512,22
Sum totalt		0,00	0	0,00

Troms fylkeskommune - driftsregnskap pr funksjon, netto

Funk- sjon	Navn	Regnskap 2009	Budsjett 2009	Regnskap 2008
400	Politisk Styring Og Kontrollorganer	22 639 440,01	23 048 603	23 682 838,77
410	Kontroll og revisjon	3 712 870,67	3 884 350	3 457 422,79
420	Administrasjon	75 984 957,54	82 725 942	43 241 399,57
421	Forvaltningsutgifter i eiendomsforvaltningen	3 931 619,84	5 231 485	5 716 562,53
430	Administrasjonslokaler	15 398 023,76	16 432 963	16 780 786,47
440	Personal- Og Rekrutteringspolitiske Tiltak	6 340 493,04	6 461 813	9 032 460,01
450	Interne Servicefunksjoner/Fellesfunksjoner	0,00	0	28 960 060,92
460	Tjenester utenfor ordinært fylkeskomm. ansvarsomr.	-13 841 815,37	-12 855 253	-17 127 276,89
470	Årets premieavvik	-23 424 586,00	-37 929 000	-23 786 910,00
471	Amortisering av tidl.års premieavvik	6 260 168,00	6 260 200	4 674 374,00
480	Diverse Fellesutgifter	812 583,36	3 212 979	22 165 366,10
510	Skolelokaler, Forvaltning, Skyss Og Internater	165 472 334,81	163 941 964	171 421 764,21
515	Skoleforvaltning	82 082 191,36	89 094 420	73 946 794,21
520	Ped. ledelse, felleutg. og gjesteelevsoppgj.	99 703 744,18	15 122 314	89 556 871,78
521	Studiespesialisering	132 053 515,34	1 203 788	95 187 858,35
522	Bygg- og anleggsteknikk	18 904 224,76	20 000	18 704 983,70
523	Elektrofag	28 645 407,34	138 500	24 150 909,12
524	Design- og håndverksfag	16 116 082,24	26 372	15 183 155,79
525	Restaurant- og næringsmiddelfag	21 726 946,21	2 482 594	19 253 165,45
526	Helse- og sosialfag	37 371 344,90	334 153	33 570 198,90
527	Idrettsfag	20 519 242,83	0	17 242 937,73
528	Teknikk- og industriell produksjon	39 923 802,14	366 766	34 570 873,42
529	Musikk, dans og drama	20 470 782,38	0	15 194 217,01
530	Medier og kommunikasjon	22 961 936,91	139 970	18 867 807,47
531	Naturbruk	18 346 759,20	7 303 227	16 227 890,47
532	Service og samferdsel	24 529 888,03	289 549	21 911 520,74
538	Allmennfaglige studieretninger (gammel ordning)	2 802 438,22	0	36 287 279,15
539	Yrkesfaglige studieretninger (gammel ordning)	160 658,92	30 421	11 347 757,80
540	Drift Av Studieretningene	0,00	457 511 616	0,00
554	Drift Tekniske Fagskoler	6 416 672,17	6 293 266	2 338 875,62
559	Landslinjer	2 884 535,64	2 946 258	1 432 231,29
560	Spesialundervisning Og Særlig Tilpasset Opplæring	84 960 334,29	84 939 822	76 266 520,63
570	Fagopplæring I Arbeidslivet	69 041 172,67	69 800 521	62 445 231,40
581	Voksenopplæring Fullfin. Av Fylkeskomm.	12 440 609,77	14 019 540	14 308 221,34
590	Andre Undervisningsformål	30 472 064,59	28 827 181	20 565 277,61
660	Tannhelse - Fellestjenester	26 150 491,97	34 461 255	23 932 725,14
665	Tannhelse - Pasientbehandling	85 677 964,10	74 689 761	75 294 867,07
700	Tilrettelegging og støttefunksjoner for næringsliv	14 445 418,27	15 385 076	14 538 743,87
705	Finansieringsbistand Overfor Næringslivet	21 856 543,26	21 785 801	17 566 683,57
710	Fylkeskomm. Næringsvirksomhet	-3 167 768,51	-4 296 648	-1 195 913,56
715	Lokal Og Regional Utvikling	11 897 443,13	11 419 805	7 193 612,15
716	Friluftsliv Og Miljø	1 416 971,13	1 547 552	1 222 312,95
720	Fylkesveier - Nyanlegg, Drift- Og Vedlikehold	137 550 905,11	150 569 125	151 405 868,95
721	Fylkesveier - Miljø- Og Trafikksikkerhetstiltak	6 338 914,68	7 299 800	6 749 558,94
730	Bilruter	231 109 635,76	215 740 009	214 618 949,79
731	Fylkesveiferjer	49 961 581,12	45 725 049	41 233 321,86
732	Båtruter	33 641 663,78	42 674 849	37 498 527,44
733	Transport (Ordninger) For Funksj.Hemmede	8 235 101,12	10 673 295	8 898 155,07
740	Bibliotek	7 886 106,50	8 711 741	8 342 704,30
750	Kulturminnevern	3 819 331,21	3 627 659	3 280 861,03
760	Musèer	10 292 545,71	11 426 462	9 032 442,00
771	Kunstformidling	9 313 272,82	8 961 647	6 352 337,40
772	Kunstproduksjon	26 534 743,56	26 374 584	23 105 402,01
775	Idrett	4 282 022,60	4 242 772	3 893 446,96
790	Andre Kulturaktiviteter	4 652 238,88	4 768 156	3 917 294,20
800	Skatt På Inntekt Og Formue	-588 171 926,00	-565 634 000	-560 538 164,00
840	Statlig Rammetilskudd Og Øvrige Generelle Tilskudd	-1 119 403 601,40	-1 137 041 000	-985 397 551,76
860	Avskrivninger	-110 201 790,00	-110 201 790	-102 958 719,00
870	Renter/Utbytte Og Lån	35 236 405,02	45 595 533	-1 792 657,88
880	Interne Finansieringstransaksjoner	30 267 750,75	30 187 183	-12 974 235,96
899	Årets Regnskapsmessige Resultat	4 557 591,68	0	0,00
Sum totalt:		0,00	0	0,00

Balanseregnskapet

Troms fylkeskommune - balanseregnskap pr kapittel

Konto	Beskrivelse	Regnskap 2009	Regnskap 2008
Aktiva			
Omløpsmidler			
210 Kasse, postgiro, bankinnskudd			
21000101	K-Kantine, fylkeshuset	5 000,00	5 000,00
21000102	K-Sentralbord, fylkeshuset	2 000,00	2 000,00
21000202	K-Heggen vgs	12 660,00	3 216,00
21000203	K-Finnfjordbotn vgs	1 723,00	141,00
21000205	K-Kongsbakken vgs	7 751,10	7 886,28
21000206	K-Kvaløya vgs	7 625,00	5 821,50
21000207	K-Senja vgs	7 335,40	55 461,90
21000208	K-Stangnes vgs	1 113,00	11 298,00
21000210	K-Bardufoss vgs	22 342,50	17 577,00
21000213	K-Sjøvegan vgs	6 130,50	5 053,00
21000214	K-Rå vgs	2 524,02	4 110,57
21000215	K-Breivika vgs	130 222,00	87 203,50
21000216	K-Nordreisa vgs	698,00	633,00
21000217	K-Høgtun vgs	35 409,50	21 555,50
21000219	K-Nordkjøsbotn vgs	-176,00	10 648,00
21000221	K-Tromsdalen vgs	8 548,30	12 147,40
21000222	K-Tromsø maritime skole	68 337,00	10 626,50
21000224	K-Breivang vgs	174,25	2 176,25
21000225	Skipperkasse "Penomi"	20 000,00	20 000,00
21000226	K-Skånland vgs	2 286,20	2 342,37
21000229	K-gartneriet Rå gartnerskole	200,00	200,00
21000230	K-kjøkken Rå gartnerskole	1 000,00	1 000,00
21000232	K - Rå vgs kantine Husby	2 000,00	2 000,00
21000234	K- SMI-skolen	5 050,00	15 630,50
21000242	K - Kongsbakken/Murmansk	14 980,17	0,00
21000401	K-Sonjatun hovedtkl	4 103,00	5 759,00
21000402	K-Skjervøy tkl	1 165,00	1 384,00
21000403	K-Olderdalen tkl	2 779,00	2 242,00
21000404	K-Burfjord tkl	4 208,00	1 648,50
21000405	K-Lyngseidet tkl	2 945,50	1 942,00
21000406	K-Hatteng/Oteren tkl	1 275,00	2 345,00
21000410	K-Tromsø kjeveortopedisk tkl	7 093,50	8 184,00
21000411	K-Sør-Tromsøya tkl	9 713,00	9 502,00
21000412	K-Nordøya tkl	8 285,50	10 219,50
21000413	K-Tromsdalen tkl	1 692,50	1 361,50
21000414	K-Kroken tkl	6 590,50	2 691,50
21000415	K-Kvaløysletta tkl	12 479,50	2 116,50
21000416	K-Tromsø tannlegevakt	4 743,00	6 937,00
21000417	K-Hansnes tkl	8 644,50	2 505,50
21000418	K-Regionsykeh tkl	1 000,00	1 000,00
21000450	K-Andselv htkl	27 657,00	16 834,00
21000451	K-Olsborg tkl	-82,00	-82,00
21000452	K-Bardu tkl	3 537,50	11 685,50
21000453	K-Sjøvegan tkl	2 577,00	4 517,00
21000455	K-Storsteinnes tkl	2 494,00	2 451,00
21000456	K-Finnsnes htkl	8 804,00	7 991,00
21000457	K-Sørreisa tkl	5 115,50	15 763,50
21000458	K-Finnsnes kjeveortopedisk tkl	7 639,74	5 308,74
21000460	K-Harstad htkl	2 000,00	2 000,00
21000461	K-Kanebogen tkl	6 328,00	3 875,50
21000462	K-Skånland tkl	2 563,00	6 126,00

Troms fylkeskommune - balanseregnskap pr kapittel

Konto	Beskrivelse	Regnskap 2009	Regnskap 2008
Omløpsmidler			
210 Kasse, postgiro, bankinnskudd			
21000463	K-lbestad tk1	972,00	1 000,00
21000464	K-Kvæfjord tk1	8 055,00	-759,00
21000465	K-Gratangen tk1	730,00	204,00
21000466	K-Åsgård tk1	640,50	640,50
21000467	K-Student tk1	1 603,00	1 250,00
21020100	4750 1700793 - Foliokonto SNN	7 996 024,01	39 958 979,91
21020101	4700 0400064 - Foliokonto	437 398 629,98	282 935 152,84
21020103	4700 1336501 - OCR boliglån	0,00	301,00
21020104	4750 1336498 - Kommfakt	237 721,65	3 723 443,74
21020107	4750 1699493 - OCR Agresso fakturering	4 867 301,41	10 803 688,28
21020108	4750 1448776 - Renter/provisjon	1 521 043,00	5 942 385,00
21020109	4750 1776927 - Kultursenteret	50 887,00	50 226,00
21020111	4750 2025736 RDAII midler fra 2008	410 849 347,00	217 003 145,00
21020112	Plassering Sparebanken Rana	0,00	4 000 484,00
21020114	Plassering Melhus sparebank	5 007 500,00	5 007 500,00
21020119	Plassering Sparebanken Hallingdal	10 000 000,00	10 000 000,00
21020120	Plassering Vegårshei Sparebank	6 000 000,00	6 000 000,00
21020121	Plassering Haltdalen Sparebank	5 000 000,00	5 000 000,00
21020122	Plassering Sparebanken Bien	1 988 200,00	1 988 200,00
21020123	Plassering Sparebanken Volda Ørsta	1 998 200,00	1 998 200,00
21020124	Plassering Skudenes & Aakra Spb	2 970 000,00	2 970 000,00
21020125	Plassering Bjugn Sparebank	8 000 000,00	8 000 000,00
21020126	Plassering Bø Sparebank	4 950 000,00	4 950 000,00
21020127	4750 2156965 - RUP midler 2009	56 010 164,00	0,00
21020150	4750 1062525 - Kultursenteret	111 623,10	109 041,10
21020210	4760 1518038 - Heggen vgs	568 056,56	416 718,03
21020211	4760 1511920 - Stangnes vg.skole	74 004,42	201 128,92
21020214	4760 1180312 - Rå vg. skole	475 370,30	905 756,35
21020216	4760 2701871 - Skånland vg.skole	397 512,94	172 298,46
21020217	4750 1576103 - Tromsø maritime skole	1 834 378,95	743 030,55
21020220	4803 0700433 - Sjøvegan vg.skole	1 589 019,00	675 859,02
21020230	4776 1233587 - Bardufoss vg skole	156 154,32	108 198,18
21020231	4776 0944765 - Finnfjordbotn vg.skole	304 321,87	102 953,32
21020233	4776 0701242 - Senja vg.skole	752 563,16	1 176 322,46
21020234	4776 1264776 - Finnfjordbotn vgs - internatet	95 609,65	61 487,45
21020235	4776 1519405 - Finnfjordbotn vgs	107 361,19	117 928,60
21020236	4776 1556777 - Finnfjordbotn vgs - Intnasj. Bacc.	433 510,00	422 070,00
21020238	4705 0405628 - Finnfjordbotn vgs, filial Sørreisa	215 545,40	32 068,73
21020239	4776 1233595 - Internatet Bardufoss vg skole	78 648,74	183 679,80
21020240	4710 0403729 - Nordkjosbotn vg.skole	216 065,61	121 135,46
21020241	4750 1832509 - Breivang vg. skole(7874 0670521)	1 307 168,27	499 699,07
21020242	4750 2066184 - Kongsbakken/Murmannsk	72 600,40	16 124,28
21020243	4750 1564628 - Kongsbakken vg.skole	1 205 784,81	368 945,66
21020244	4750 0766898 - Tromsdalen vg.skole	200 053,03	845 464,75
21020246	4750 1467819 - Breivika vg.skoles	1 393 962,56	480 336,95
21020247	4700 0472855 - Kvaløya vg.skole	939 192,54	438 031,24
21020250	4740 0711948 - Nordreisa vg.skole	11 900,00	-430,00
21020251	4787 0703259 - Skjervøy vg.skole	1 253 719,82	134 741,92
21020260	4785 6719185 - Stipendfond Nordkjosbotn vg.skole	452 124,46	440 194,46
21020261	4715 0402650 - Høgtun vg.skole	453 163,69	210 399,67
21020262	4750 0717986 - Tromsø maritime skole	600 797,13	563 389,81
21020265	4750 1743565 - SOFF Tromsø Maritime Skole	856 469,83	961 470,78

Troms fylkeskommune - balanseregnskap pr kapittel

Konto	Beskrivelse	Regnskap 2009	Regnskap 2008
Omløpsmidler			
210 Kasse, postgiro, bankinnskudd			
21020266	4750 1928816 - Ocr Privatistweb	3 257 377,44	975 201,44
21020401	4740 1102066 - Sonjatun tannklinikk	454 058,69	300 606,97
21020402	4740 1100586 - Skjervøy tannklinikk	60 517,81	25 029,03
21020403	4740 1100527 - Olderdalen tannklinikk	194 926,54	71 096,80
21020404	4740 1100608 - Burfjord tkl	-8 480,41	2 389,59
21020410	4750 1598360 - Tromsø kjeveort tkl (0808 4017869)	433 787,79	307 915,22
21020411	4750 1639474 - Sør-Tromsøya tkl(0801 3991155)	19 782,44	15 350,67
21020412	4750 1591927 - Nordøya tkl	24 116,01	145 714,00
21020413	4750 1596198 - Tromsdalen tkl(0808 4212680)	209 596,18	9 435,70
21020414	4750 1595078 - Kroken tkl	197 310,24	68 950,92
21020416	4750 1583320 - Tromsø tannlegevakt	1 793,71	43 966,25
21020417	4750 1591269 - Hansnes tkl	86 434,40	7 082,40
21020418	4750 1592176 - UNN tkl(0813 5100839)(7874 0638113)	0,00	107,00
21020419	4750 1630981 - Kvaløysletta tkl(0801 4200739)	144 970,59	6 785,08
21020431	4740 1132070 - Hatteng tannklinikk	963,00	2 874,16
21020432	4740 1100543 - Lyngseidet tkl	39 679,00	67 273,00
21020450	4776 1335401 - Andselv tkl (0826 0882547)	272 610,40	147 969,75
21020452	4750 1514671 - Bardu tkl	199 877,89	23 845,24
21020453	4776 1332119 - Sjøvegan tannklinikk	186 443,91	-18 772,91
21020455	4776 1262129 - Storsteinnes tkl	218 494,44	36 389,68
21020456	4776 1331104 - Finnsnes tkl	55 806,95	76 267,58
21020457	4776 1331112 - Sørreisa tkl	78 494,50	5 662,20
21020458	4776 1335312 - Finnsnes kjeveortopedi	122 451,00	127 250,00
21020460	4760 1566431 - Harstad htcl	83 590,04	200 587,20
21020461	4760 1578790 - Kanebogen tkl (0536 3346970)	1 716,00	-36,00
21020463	4760 1522523 - lbestad tkl	2 000,00	1 570,00
21020464	4760 1578774 - Kvæfjord tkl(0825 0513950)	73 097,30	124 130,83
21020465	4760 1578766 - Gratangen tkl (0533 3293503)	3 073,00	4 137,80
21020466	4750 1689994 - Åsgård tkl	12 800,50	16 294,05
21020467	4750 1975040 - Student tkl	831 030,80	387 444,36
21020701	4700 0508922 - Spillemidler	41 760 085,68	25 297 496,68
21020702	4700 0508140 - Div statlige kulturmidler	3 600 304,61	3 432 575,61
21020703	4750 1687789 - "Den kulturelle skolesekken"	3 436 725,36	7 490 647,33
21098101	4700 0509058 - Forskuddstrekk	42 958 966,38	41 908 710,38
Sum kapittel 210 Kasse, postgiro, bankinnskudd		1 080 538 387,67	702 594 070,81
211 Obligasjoner			
21131101	Bykredittobligasjoner, 2,75% (tilh jernbanekomite	3 000,00	3 000,00
Sum kapittel 211 Obligasjoner		3 000,00	3 000,00
213 Kortsiktige fordringer			
21310150	Utestående sykepenger fra 1/1-2004	5 737 352,66	2 445 304,77
21310151	Feriepenger av sykelønn fra 1/1-2004	2 108 441,68	1 885 667,38
21310201	Utestående fordringer, utdanning	842 555,50	1 934 695,19
21310901	Departementene	17 119 007,00	27 159 783,13
21310910	Andre statlige institusjoner	190 167,00	4 236 792,50
21314101	Kompensasjon merverdiavgift	24 562 914,71	17 571 985,19
21314910	Oppgjørskonto fylkesskattesjefen	1 001 649,33	563 560,16
21320102	Diverse periodisering forretningsbanker og sparebanker	5 253 457,48	16 320 012,45
21350018	Nordland fylkeskommune	0,00	75 000,00
21350020	Finnmark fylkeskommune	0,00	75 000,00
21350100	Andre kommuner og fylkeskommuner	430 000,00	500 000,00

Troms fylkeskommune - balanseregnskap pr kapittel

Konto	Beskrivelse	Regnskap 2009	Regnskap 2008
Omløpsmidler			
213 Kortsiktige fordringer			
21350102	Utestående fordringer på andre kommuner og fylkeskommuner, utdanning	906 706,22	3 864 745,15
21350902	Tromsø kommune	250 000,00	51 577,00
21350913	Skånland kommune	70 424,11	0,00
21350924	Målselv kommune	0,00	160 000,00
21363102	Statlig eide foretak	2 347 806,00	0,00
21370100	Priv. foretak m/begr. ansvar, utdanning	6 542 633,25	0,00
21370900	Diverse debitorer private foretak	32 084 439,31	31 902 919,59
21375002	Husholdninger(inkl. private næringsdrivende)	6 004 181,00	2 862 204,07
21375100	Div fordringer v/Kreditorforeninga	192 171,60	329 833,60
21375110	Lønnsforskudd	310 172,75	405 114,68
21375120	Reiseforskudd	80 930,10	147 207,00
21375200	Utestående fordringer husholdninger, utdanning	15 294,00	543 148,00
21375260	Lønnsån til lærere	0,00	11 252,00
21375270	Kantina - ubetalte regninger	15 988,48	42 015,63
21375284	Renter og avdrag 1.hå 2009	202 251,50	0,00
21375285	Renter og avdrag 2.hå 2009	478 344,50	0,00
21375290	Andre forskott husholdninger	0,00	914 000,00
21375500	Kundefordringer husholdninger	31 091 462,64	28 770 044,78
21375501	Interim kultursenter	42 170,00	42 170,00
21375502	Interim kultur	0,00	533 961,53
21375509	Avsatt tap på kundefordringer	-2 526 026,50	0,00
21375989	Div periodisering jfr 23275999	68 264,97	0,00
21399167	Andre forskott	0,00	528 981,00
21399172	Mellomregnskap videregående skoler	3 426 121,00	0,00
21399226	Ullensaker kommune	0,00	-2 665,00
21399794	Periodisering remmitering jfr 23299794	79 990,61	0,00
21399900	Kasse Statens vegvesen	10 743 426,76	0,00
Sum kapittel 213 Kortsiktige fordringer		149 672 297,66	143 874 309,80
219 Premieavvik			
21914103	Arb.g.avg. premieavvik 2003 - SPK	196 813,00	218 681,00
21914104	Arb.g.avg. premieavvik 2004 - SPK	428 360,00	471 196,00
21914105	Arb.g.avg. premieavvik 2005 - SPK	271 275,00	295 937,00
21914106	Arb.g.avg. premieavvik 2006 - SPK	703 715,00	762 358,00
21914108	Arb.g.avg. premieavvik 2008 - SPK	147 443,00	157 975,00
21914109	Arb.g.avg. premieavvik 2009 - SPK	540 816,00	0,00
21914202	Arb.g.avg. premieavvik 2002 - KLP	272 363,00	306 409,00
21914203	Arb.g.avg. premieavvik 2003 - KLP	205 247,00	228 047,00
21914204	Arb.g.avg. premieavvik 2004 - KLP	243 928,00	268 320,00
21914206	Arb.g.avg. premieavvik 2006 - KLP	881 112,00	954 538,00
21914207	Arb.g.avg. premieavvik 2007 - KLP	718 645,00	773 925,00
21914208	Arb.g.avg. premieavvik 2008 - KLP	1 478 027,00	1 583 600,00
21914209	Arb.g.avg. premieavvik 2009 - KLP	843 531,00	0,00
21941103	Premieavvik 2003 - SPK	3 859 084,00	4 287 870,00
21941104	Premieavvik 2004 - SPK	8 399 200,00	9 239 120,00
21941105	Premieavvik 2005 - SPK	5 319 166,00	5 802 726,00
21941106	Premieavvik 2006 - SPK	6 014 659,00	6 515 881,00
21941108	Premieavvik 2008 - SPK	1 866 371,00	1 999 683,00
21941109	Premieavvik 2009 - SPK	9 017 936,00	0,00
21941202	Premieavvik 2002 - KLP	5 340 499,00	6 008 061,00
21941203	Premieavvik 2003 - KLP	4 024 089,00	4 471 210,00
21941204	Premieavvik 2004 - KLP	4 782 861,00	5 261 146,00

Troms fylkeskommune - balanseregnskap pr kapittel

Konto	Beskrivelse	Regnskap 2009	Regnskap 2008
Omløpsmidler			
219 Premieavvik			
21941206	Premieavvik 2006 - KLP	7 530 876,00	8 158 449,00
21941207	Premieavvik 2007 - KLP	9 096 767,00	9 796 517,00
21941208	Premieavvik 2008 - KLP	18 709 275,00	20 045 652,00
21941209	Premieavvik 2009 - KLP	13 022 303,00	0,00
Sum kapittel 219 Premieavvik		103 914 361,00	87 607 301,00
Sum Omløpsmidler		1 334 128 046,33	934 078 681,61
Anleggsmidler			
220 Pensjonsmidler			
22041101	Pensjonsmidler KLP	920 589 775,00	854 625 719,00
22041102	Pensjonsmidler SPK	960 379 385,00	865 153 713,00
Sum kapittel 220 Pensjonsmidler		1 880 969 160,00	1 719 779 432,00
221 Aksjer og andeler - langsiktig			
22168178	Troms Kraft AS (979468792) - 300 000 a kr 1000,-	300 000 000,00	300 000 000,00
22168181	Nord-Troms Kraftlag AS (914678412) - 10 a kr 10000,-	100 000,00	100 000,00
22168184	Landøy vannverk AL (970128441) - 16 a kr 1000,-	1,00	1,00
22168186	KLP (938708606) - Egenkapitalinnskudd	23 418 173,00	21 217 289,00
22168187	KomRevNORD IKS (986574689) - Egenkapitalinnskudd	1 000 000,00	1 000 000,00
22168188	K-sekretariatet IKS (988064920) - Egenkapitalinnskudd	216 000,00	216 000,00
22168189	Senter for nordlige folk AS (994331795) - 6 540 a kr 200,-	1 308 000,00	0,00
22168190	Eierandel Halti kvenkultursenter IKS (SUS)	10 000,00	0,00
22170170	EduNor AS (990108706) - aksjekapital	0,00	9 200 000,00
22170171	NordNorsk Reiseliv AS (994153862) - 17 a kr 1200,-	20 400,00	0,00
22170176	NORUT gruppen AS (9644798836) - 1 250 a kr 2000,-	2 500 000,00	2 500 000,00
22170178	Troms Reiseliv AS (986455221)- 550 000 a kr 1,-	550 000,00	550 000,00
22170179	Bredbåndsfylket AS (986358013) - 1 600 000 aksjer	43 200 002,50	43 200 002,50
22170180	Bardufosstun drift AS (987307501) - 0 a kr 6102,-	0,00	299 000,00
22170181	N.N.Trafikksenter AS (983814425) - 310 a kr 1000,-	310 000,00	400 000,00
22170183	Tromsø ROMSA 2018 AS (885876722) - 16 a kr 1000,-	16 000,00	16 000,00
22170184	Dualog AS (951400491) - 102 a kr 1500,-	153 000,00	153 000,00
22170187	Hurtigruten ASA (914904633) - 1 048 461 a kr 10,-	1 936 200,00	1 936 200,00
22170188	INKO A/S (928731022) - 1 420 a kr 250,-	355 000,00	355 000,00
22170189	Galvano AS (911918269) - 10B a kr 100,-/10A a kr 3,-	1 030,00	1 030,00
22170191	Kunnsk.parken i Harstad AS(986954848) - 2 500 a kr 1000,-	2 500 000,00	2 500 000,00
22170192	Tine Meieriet Nord BA (984050623) - 25 andeler a kr 100,-	2 500,00	2 500,00
22170193	NORTURA SA (989063898) - 1 andel a kr 1000,-	1 000,00	1 000,00
22170195	Tromsprodukt AS (919302755) - 90 a kr 500,-	45 000,00	45 000,00
22170197	Kunnskapsparken Finnsnes (845854572) - 196 a kr 15306,-	2 999 999,52	2 999 999,52
22170198	Nordtro AS (929809556) - 20 a kr 5000,-	100 000,00	100 000,00
22170199	Skjervøy nærradio AL (970422668) - 10 a kr 100,-	1 000,00	1 000,00
22170200	Utv.senteret for Midt-Troms (955435494) - 12 a kr 5000,-	60 000,00	60 000,00
22170201	FilmCamp AS (988594148) - 252 a kr 1.000,-	252 000,00	252 000,00
22170203	Hålogaland teater AS (920093914) - 50 a kr 1000,-	50 000,00	50 000,00
22170204	N.N.filmsenter AS (959844852) - 1 a kr 25000,-	25 000,00	25 000,00
22170206	Polar Zoo AS (935844703) - 4 a kr 500,-	2 000,00	2 000,00
22170207	Tromsø vei AS (946677183) - 100 a kr 1000,-	100 000,00	100 000,00
22170209	Troms Explorer AS (991936610) - 73,44 a kr 500,-	36 720,00	36 720,00
22170215	N.N.Hestesenter AS (952785052) - 200 a kr 100,-	20 000,00	20 000,00
22170218	Barentsintituttet AS - 10 a kr 10000,-	0,00	100 000,00

Troms fylkeskommune - balanseregnskap pr kapittel

Konto	Beskrivelse	Regnskap 2009	Regnskap 2008
Anleggsmidler			
221 Aksjer og andeler - langsiktig			
22170219	A. Hansens minnestiftelse (981575946) - Grunnkapital	25 000,00	25 000,00
22170220	Tromsø boligbyggelag, 123 andeler a kr 100,-	12 300,00	12 500,00
22170221	Håpet I borettslag, 1 ande a kr 100,- + boretts	186 000,00	209 250,00
22170222	Myrheim I borettslag, 2 andeler a kr 100,- + boret	125 250,00	138 000,00
22170223	Olsgård I borettslag, 3 andeler a kr 100,- + boret	476 000,00	532 750,00
22170227	Myrheim III borettslag, 1 andel a kr 100,- + boret	102 000,00	114 750,00
22170228	Olsgård III borettslag, 1 andel a kr 100,- + bor	186 000,00	209 250,00
22170230	Glimmerveien borettslag, 3 andeler a kr 100,- + bo	486 000,00	549 500,00
22170231	Granittveien borettslag, 1 andel a kr 100,- + bo	123 750,00	137 500,00
22170233	Gneisveien borettslag, 3 andeler a kr 100,- + bore	424 000,00	469 750,00
22170234	Myrland borettslag, 1 andel a kr 100,- + boretts	195 000,00	208 500,00
22170235	Lunheim borettslag, 2 andeler a kr 100,- + boretts	538 500,00	582 000,00
22170236	Terassen borettslag, 4 andeler a kr 100,- + boret	864 500,00	938 750,00
22170237	Knausen borettslag, 4 andeler a kr 100,- + boretts	904 500,00	971 500,00
22170238	Rundvannet borettslag, 5 andeler a kr 100,- + bor	1 280 000,00	1 366 750,00
22170239	Brattbakken borettslag, 10 andeler a kr 100,- + bo	3 008 500,00	3 227 500,00
22170240	Utsikten borettslag, 10 andeler a kr 100,- + boret	3 085 750,00	3 270 250,00
22170241	Skattøra borettslag, 3 andeler a kr 100,- + boret	936 000,00	990 000,00
22170242	Varden borettslag, 3 andeler a kr 100,- + borettsi	931 000,00	980 000,00
22170246	Idrettsveien 49/55 A/S, 1 aksje a kr 2100,- + bor	63 000,00	84 000,00
22170247	A/S Myreng borettslag, 9 aksjer a kr 500,- + boret	452 250,00	603 000,00
22170249	Hanslund borettslag, 6 andeler + borettsinnskudd	270 750,00	361 000,00
22170250	A/L Myreng garasjelag, 9 andeler a kr 1000,-	60 750,00	81 000,00
22170251	A/L Harstad boligbyggelag, 51 andeler a kr 25,-	1 275,00	1 275,00
22170252	A/L Gangsås borettslag, 4 andeler a kr 100,- + bor	0,00	1 062 975,00
22170253	A/L Grønnebakken borettslag, 12 andeler a kr 100,-	0,00	861 750,00
22170254	A/L Kanebogen borettslag, 2 andeler a kr 100,- + b	0,00	77 000,00
22170256	A/L Rønningjordet borettslag, 8 andeler a kr 100,-	0,00	3 180 000,00
22170261	LHL boligselskap, Storsteines	357 500,00	375 000,00
22170265	Det Nordnorske student og elevhjem, 1 leierett a k	8 000,00	8 000,00
22170266	Studentbyen på Sogn, Oslo, 7 leieretter a kr 8000	56 000,00	56 000,00
22170267	Yrkesskolenes hybelhus, Oslo, 1 leierett a kr 250	25 000,00	25 000,00
22170270	Prestvann studenthjem/Studboligene Storskogåsen,	220 000,00	220 000,00
22170271	Studentheimen Øvre Breivang, 40 leieretter a kr 45	1 800 000,00	1 800 000,00
22170277	Studiesenteret Finnsnes AS (988137715) - 5 a kr 1381,80	6 909,00	6 909,00
Sum kapittel 221 Aksjer og andeler - langsiktig		398 500 510,02	411 175 151,02
222 Utlån			
22270110	Likviditetslån EDUNOR AS	0,00	1 500 000,00
22270115	Ansvarlig lån til Troms Explorer AS	63 280,00	63 280,00
22270170	Lån til Edunor AS	0,00	1 014 392,00
22270251	Lån til PR Jens-Håvard DA	780 000,00	0,00
22270253	Lån til Nordfiskeren AS	600 000,00	600 000,00
22270254	Lån til Kvitbjørn AS	400 000,00	400 000,00
22270255	Lån til Kim Andre Gabrielsen	540 000,00	0,00
22270269	Utlån til Årvikfisk AS	400 000,00	400 000,00
22270273	Lån til Troms slakteribedrift AS	214 284,00	285 712,00
22270276	Lån til "Finnvik" - LK 3851	200 000,00	200 000,00
22270280	Lån til Målselv kultur og næringspark	1 709 304,00	1 667 614,00
22270281	Lån til Storfjord Torsk AS	1 392 857,00	1 500 000,00
22270282	Lån til Nordnorsk Hestesenter	466 666,00	466 666,00
22270285	Lån til Tom Einevoll	75 000,00	85 000,00

Troms fylkeskommune - balanseregnskap pr kapittel

Konto	Beskrivelse	Regnskap 2009	Regnskap 2008
Anleggsmidler			
222 Utlån			
22270287	Lån til Segla AS	132 050,00	139 000,00
22270288	Lån til Artic Candy AS	500 000,00	500 000,00
22270289	Lån til Maritim Skipsservice as	857 160,00	857 160,00
22270293	Lån til "Odin Marelus" - LK 2749	150 000,00	150 000,00
22270297	Ansvarlig lån - Svein Roger Karlsen	1 300 000,00	1 500 000,00
22270299	Lån til Nordic Intermaritim A/S	900 000,00	900 000,00
22270300	Lån til Tromspotet AS	1 000 000,00	1 000 000,00
22270301	Lån til Tromspotet AS	572 000,00	572 000,00
22270302	Lån til Storfjord Torsk AS	464 282,00	500 000,00
22270303	Lån til "Glimt" - LK 9510	150 000,00	150 000,00
22270304	Lån til Kvaløyvågen kystutv.senter	1 000 000,00	750 000,00
22270305	Lån til Norsk Marin Settefisk	690 000,00	0,00
22270306	Lån til Lofitorsk AS	500 000,00	0,00
22275300	Boliglån ansatte	1 834,00	43 586,50
Sum kapittel 222 Utlån		15 058 717,00	15 244 410,50
224 Utstyr, maskiner og transportmidler			
22499100	Nytt økonomisystem	4 107 300,00	4 160 000,00
22499110	Datarom fylkeshuset	1 026 000,00	1 080 000,00
22499192	Transportmidler	1 452 330,00	2 178 495,00
22499211	Transportmidler, 2001	36 150,00	48 200,00
22499212	Kjøkkenutstyr, 2001	21 390,00	28 520,00
22499213	Undervisningsutstyr, 2001	588 739,00	784 984,00
22499214	Kontorutstyr, 2001	271 309,00	361 744,00
22499221	Transportmidler, 2002	171 444,00	228 592,00
22499223	Undervisningsutstyr, 2002	1 104 588,00	1 472 784,00
22499224	Kontorutstyr, 2002	424 292,00	565 720,00
22499226	Teknisk utstyr, 2002	332 253,00	443 016,00
22499230	Sjark Senja, 2003	680 000,00	850 000,00
22499231	Sjark Skjervøy 2003	520 000,00	650 000,00
22499234	Dentalteknisk utstyr, 2006	440 000,00	660 000,00
22499300	Piano Musikk i Troms, 2003	280 000,00	350 000,00
22499350	Nettverkselektronikk vg. skoler	2 620 000,00	3 930 000,00
22499355	Felles skolenett, vg. skoler	720 000,00	1 080 000,00
22499501	Transportmidler 2003	90 000,00	112 500,00
22499506	Undervisningsutstyr 2004	0,00	1 180 000,00
22499507	IT-utstyr/systemer, 2005	287 800,00	575 600,00
22499510	Transportmidler 2006	138 400,00	207 600,00
22499511	Inventar/utstyr 2006	1 007 200,00	1 510 800,00
22499512	Jordbruks-/Anl. maskiner 2006	157 200,00	235 800,00
22499513	IT-utstyr og program, fylkeshuset	1 680 000,00	2 240 000,00
22499514	Undervisningsutstyr 2007	4 014 000,00	5 354 000,00
22499515	Elev-PC	26 552 900,00	13 637 000,00
22499516	Inventar, utstyr - Skoler 2008,	1 525 600,00	1 907 000,00
22499517	Jordbr/Anl.maskiner - Skoler 2008	466 400,00	583 000,00
22499518	Med.utstyr - Tannhelse 2008	1 168 000,00	1 460 000,00
22499519	Kjøretøy - Skoler 2008	774 000,00	860 000,00
22499520	Ny backupløsning	800 000,00	0,00
22499521	IT-utstyr/-systemer 2009	1 117 100,00	0,00
22499522	Inventar/utstyr, vg skoler 2009	6 508 900,00	0,00
22499523	Inventar/medisinsk utstyr, tannhelse 2009	3 976 100,00	0,00
22499524	Ny bokbuss, kultur	3 242 000,00	0,00
Sum kapittel 224 Utstyr, maskiner og transportmidler		68 301 395,00	48 735 355,00

Troms fylkeskommune - balanseregnskap pr kapittel

Konto	Beskrivelse	Regnskap 2009	Regnskap 2008
Anleggsmidler			
227 Faste eiendommer og anlegg			
22799101	Fylkesvei 15 (Alvestad)	58 099 500,00	59 915 000,00
22799102	Fylkesvei 25 (Hov-Sjursnes)	11 200 000,00	11 550 000,00
22799103	Fylkesvei 54 (Hillesøy bru)	9 500 800,00	9 797 700,00
22799104	Fylkesvei 55 (Sandvika)	20 617 600,00	21 261 900,00
22799105	Fylkesvei 57 (Tromvik)	3 964 300,00	4 088 200,00
22799106	Fylkesvei 58 (Skulsfjord)	3 950 800,00	4 074 200,00
22799107	Fylkesvei 105 (Øynes)	409 750,00	422 750,00
22799108	Fylkesvei 124 (Altevik)	482 000,00	497 000,00
22799109	Fylkesvei 211 (Sørfjord)	11 991 150,00	12 365 850,00
22799110	Fylkesvei 212 (Dyrøybrua)	81 781 000,00	84 184 000,00
22799111	Fylkesvei 232 (Sifjordura)	42 239 750,00	43 559 750,00
22799112	Fylkesvei 243 (Flakstadvåg)	17 818 800,00	18 375 700,00
22799113	Fylkesvei 252 (Mefjordvær)	11 353 150,00	11 707 850,00
22799114	Fylkesvei 253 (Ersfjord)	1 239 150,00	1 277 850,00
22799115	Fylkesvei 263 (Tennskjær)	3 300 200,00	3 403 300,00
22799116	Fylkesvei 275 (Ørnfjordbotn)	24 683 850,00	25 455 150,00
22799117	Fylkesvei 277 (Husøy)	21 560 400,00	22 234 100,00
22799118	Fylkesvei 301 (Karlsøy FK)	3 018 100,00	3 112 400,00
22799119	Fylkesvei 342 (Klavnes FK)	442 350,00	456 150,00
22799120	Fylkesvei 357 (Kjempebakken)	621 800,00	641 200,00
22799123	Fylkesveier 2003	39 967 000,00	41 142 500,00
22799124	Fylkesveier 2004	41 125 000,00	42 300 000,00
22799125	Fylkesveger 2005	28 647 000,00	29 442 750,00
22799126	Fylkesveger 2006	81 215 000,00	83 410 000,00
22799127	Fylkesveger 2007	176 210 000,00	182 032 500,00
22799128	Fylkesveger 2008	144 650 000,00	148 359 000,00
22799129	Fylkesveger 2009	195 036 900,00	0,00
22799180	Fylkesveier - Fast dekke 2004	7 175 000,00	7 380 000,00
22799190	Elektronisk billettering	17 529 700,00	19 629 700,00
22799191	Sanntids info.system	1 855 500,00	2 226 600,00
22799192	Finnsnes trafikkterminal	12 444 375,00	12 790 050,00
22799300	Rå vgs - Sammenbygging internat	2 544 250,00	2 619 000,00
22799301	Solbakken 5, Tromsø m/garasje	440 000,00	480 000,00
22799302	Stangnes/Harstadbotn - Sammenlåing 2002/2003	47 740 875,00	49 104 900,00
22799304	Breivika vg skole - Hotell og næringsmiddelfag	239 903 100,00	246 293 400,00
22799305	Finnfjordbotn vg skole - Ombygging gml undervisn	7 529 375,00	7 744 500,00
22799306	Stangnes vgs - garasjer	645 750,00	690 500,00
22799307	Rå vgs - Nye verkstedlokaler	2 610 000,00	2 682 500,00
22799312	Breivangveien 30, Tromsø	442 750,00	483 000,00
22799313	Fylkeshuset, Strandveien, Tromsø	192 474 700,00	197 974 700,00
22799314	Senja vgs - Internat/boliger	5 292 250,00	5 951 250,00
22799315	Kantine fylkeshuset	3 431 750,00	3 524 500,00
22799318	Boliger - Bardufoss vg skole	728 000,00	1 030 750,00
22799320	Norslettveien 2	481 250,00	495 000,00
22799324	Solbakken 5, Tromsø - garasje	20 625,00	22 500,00
22799328	Høgtun vgs - Personalboliger m/garasje	22 750,00	93 500,00
22799331	Høgtun vgs - Hybelhus	1 294 500,00	1 554 500,00
22799335	Nordkjosbotn vgs - Internat/boliger	2 723 000,00	2 886 375,00
22799337	Rå vgs - Internat/Boliger	3 246 375,00	3 431 750,00
22799338	Sjøvegan vgs - hybelhus/boliger	399 750,00	454 500,00
22799341	Skjervøy vgs - Garasjer	301 000,00	311 750,00
22799352	Harstadbotn vgs - Bolig m/2 garasjer	259 250,00	274 500,00

Troms fylkeskommune - balanseregnskap pr kapittel

Konto	Beskrivelse	Regnskap 2009	Regnskap 2008
Anleggsmidler			
227 Faste eiendommer og anlegg			
22799353	Solhov folkehøgskole	1 564 750,00	1 953 750,00
22799355	Heggen videregående skole	3 701 625,00	4 808 250,00
22799356	Sjøvegan videregående skole	25 733 250,00	27 958 875,00
22799357	Finnfjordbotn videregående skole	0,00	3 057 000,00
22799358	Skjervøy videregående skole	25 822 125,00	27 051 750,00
22799359	Kongsbakken videregående skole	24 363 000,00	25 378 125,00
22799360	Tromsdalen videregående skole	25 503 000,00	27 976 000,00
22799361	Kvæfjord videregående skole	19 532 250,00	20 619 375,00
22799362	Nordkjosbotn videregående skole	18 548 750,00	20 235 000,00
22799363	Kvaløya videregående skole	58 054 125,00	61 443 000,00
22799364	Senja videregående skole	43 266 700,00	46 711 175,00
22799365	Bardufoss videregående skole	46 747 125,00	51 016 875,00
22799368	Stangnes videregående skole	31 608 000,00	36 526 500,00
22799369	Breivika videregående skole	3 700 500,00	4 699 875,00
22799370	Nordreisa videregående skole	44 129 550,00	47 072 500,00
22799371	Høgtun videregående skole	8 910 000,00	9 281 250,00
22799374	Tromsø maritime skole	2 266 250,00	2 327 500,00
22799376	Nye Breivang videregående skole	142 928 550,00	146 107 700,00
22799378	Tromsø maritime skole - Havarivernsenteret	4 929 625,00	5 210 500,00
22799380	Rå videregående skole	11 287 650,00	12 035 225,00
22799381	Bardufoss vgs - Utbedring hangar	3 325 000,00	3 412 500,00
22799383	Breivika idrettshall, Tromsø	13 950 000,00	14 400 000,00
22799385	Nordkjosbotn idrettshall	7 140 000,00	7 650 000,00
22799386	Tromsdalshallen	6 027 000,00	6 529 250,00
22799387	Lokaler Høgtopp	1 181 500,00	1 216 250,00
22799388	Edunor-lokaler, Breivika	8 565 198,00	8 803 698,00
22799389	Div. ombygging skoler - 2008	575 100,00	639 000,00
22799390	Kvaløya vgs - Byggtekniske fag	46 260 000,00	13 900 000,00
22799391	Kongsbakken - Påbygging/Renovering	1 356 000,00	132 000,00
22799392	Vg. skoler - Utbedring ventilasjon	9 619 850,00	9 255 000,00
22799393	Rå vg. skole - Restaurant og matfag	12 596 000,00	957 000,00
22799394	Vg. skoler - Nettverkselektronikk	9 702 000,00	10 780 000,00
22799395	Senja vg skole, verkstedbygg	129 900,00	0,00
22799396	Diverse ombygginger vg skoler, 2009	1 791 200,00	0,00
22799409	Tromstun barnehage, Tromsdalen	3 690 000,00	3 874 500,00
22799443	Regionsenteret for døvblinde fødte	23 496 560,00	24 981 200,00
22799450	Døvblindesenteret - Utvidelse 2002	2 703 210,00	2 911 310,00
22799500	Nybygg tannhelseutdanning	262 182 800,00	267 736 000,00
22799501	Nord-Tromsøya tannklinikk	4 780 200,00	4 934 400,00
22799502	Kvaløysletta tannklinikk	4 959 000,00	5 089 500,00
22799503	Olderdalen tannklinikk	1 461 600,00	1 507 800,00
22799504	Evenskjær tannklinikk	1 891 200,00	1 950 300,00
22799505	Bardu tannklinikk	2 473 200,00	2 541 900,00
22799507	Skjervøy tannklinikk	2 205 000,00	2 268 000,00
22799508	Sørreisa tannklinikk	2 205 000,00	2 268 000,00
22799509	Tromsdalen tannklinikk	2 592 000,00	2 664 000,00
22799510	Finnsnes tannklinikk	8 246 700,00	8 496 600,00
22799511	Kanebogen tannklinikk	3 638 250,00	3 748 500,00
22799512	Målselv tannklinikk	17 627 050,00	17 910 000,00
22799520	Eksternpraksis plasser	5 266 500,00	3 351 000,00

Troms fylkeskommune - balanseregnskap pr kapittel

Konto	Beskrivelse	Regnskap 2009	Regnskap 2008
Anleggsmidler			
227 Faste eiendommer og anlegg			
22799700	Troms fylkeskultursenter	9 103 670,00	9 349 810,00
22799710	Tromskysten - Kunst i rom	552 600,00	614 000,00
Sum kapittel 227 Faste eiendommer og anlegg		2 610 551 338,00	2 460 538 268,00
Sum Anleggsmidler		4 973 381 120,02	4 655 472 616,52
Sum Aktiva		6 307 509 166,35	5 589 551 298,13
Passiva			
Kortsiktig gjeld			
232 Annen kortsiktig gjeld			
23210100	Arbeidsgiveravgift folketrygden	-11 596 877,45	-12 698 108,71
23210102	Stats- og trygdeforvaltningen gjeld	-5 622 199,00	-24 516,08
23210500	Leverandørgjeld - stat/trygdeforvaltningen	-12 282 278,00	-11 083 229,00
23214100	Skyldig forskottstrekk	-37 315 676,00	-36 134 567,00
23214120	Påleggstrekk	-72 105,00	-95 026,50
23214250	Oppgjørskonto fylkesskattesjefen	-382 341,00	-91 777,15
23219101	Påløpte renter 3112	-4 292 740,00	-14 719 712,00
23220101	Påløpte renter 3112	-9 483 046,54	-9 627 133,34
23231101	Påløpte renter 3112	-29 508,00	-65 017,42
23241002	Påløpte renter 3112	-20 531,00	-28 239,00
23241125	Pensjonstrygden for sjømenn	0,00	-11 508,00
23250001	Østfold fylkeskommune	-54 532,50	-61 891,83
23250002	Akershus fylkeskommune	-200 000,00	-120 999,16
23250007	Vestfold fylkeskommune	0,00	-70 000,00
23250015	Møre og Romsdal fylkeskommune	0,00	-2 227,00
23250016	Sør-Trøndelag fylkeskommune	-121 928,60	-229 790,84
23250017	Nord-Trøndelag fylkeskommune	0,00	-15 904,00
23250018	Nordland fylkeskommune	-1 381 685,79	-1 300 000,00
23250100	Diverse kreditorer	-1 980 724,00	-25 000,00
23250150	Depositum nøkler	-265 450,50	-343 973,96
23250151	TV/internett, depositum elever Bardufoss vgs	-49 380,00	0,00
23250160	Depositum hybler	-234 685,00	-96 775,00
23250500	Leverandørgjeld - kommuneforvaltningen	-22 165 805,13	-18 581 091,12
23250901	Harstad kommune	0,00	-294 783,00
23250902	Tromsø kommune	0,00	-559 169,00
23250913	Skånland kommune	0,00	-220 000,00
23250923	Salangen kommune	-190 000,00	-2 200 000,00
23250924	Målselv kommune	0,00	-87 809,00
23250928	Torsken kommune	0,00	-65 149,65
23250929	Berg kommune	0,00	-18 618,00
23250933	Balsfjord kommune	-127 478,08	0,00
23250936	Karlsøy kommune	0,00	-14 520,00
23250939	Storfjord kommune	0,00	-144 304,00
23250943	Skjervøy kommune	-1 122 000,00	-1 122 000,00
23250999	Div periodisering	-2 879 087,13	-37 300,00
23263100	Gjeld NORUT	-582 565,00	-582 565,00
23263120	Universitetet i Tromsø	0,00	-456 591,00
23263500	Leverandørgjeld - statlig eide foretak	-105 229,89	-3 257 720,64
23270500	Leverandørgjeld - private foretak	-174 191 041,84	-74 009 230,29

Troms fylkeskommune - balanseregnskap pr kapittel

Konto	Beskrivelse	Regnskap 2009	Regnskap 2008
Kortsiktig gjeld			
232 Annen kortsiktig gjeld			
23270700	Ikke utbet. tilsagn - Reg.utv.midler (RUP/551.60)	-145 206 371,00	-137 445 469,88
23270705	Ikke utbet. tilsagn - RDA II (RDA/551.61)	-251 358 285,00	-215 644 371,00
23270710	Ikke utbet. tilsagn - Næring (RDA/551.61)	-20 581 374,09	-88 250 705,09
23270715	Tilsagn Ryaforbindingen	0,00	-19 452 225,00
23270720	Ikke utbet. tilsagn - Oml. forsvaret (1795.60)	-2 060 672,50	-3 279 284,50
23270725	Ikke utbet. tilsagn - Bredbånd aksess	-16 316 566,00	-16 316 566,00
23270730	Ikke utbet. tilsagn - Statskog	-2 240 630,00	-1 685 000,00
23270735	Ikke utbet. tilsagn - Interreg IVA (07-13)	-13 484 089,00	-11 061 733,00
23270740	Ikke utbet. tilsagn - Næringsfondet	-20 172 659,00	-17 891 274,00
23270745	Ikke utbet. tilsagn - Interreg IVA/Sapmi	-4 756 263,00	-1 867 389,00
23270750	Ikke utbet. tilsagn - Progr.koord. RDA II	-1 419 811,00	-1 944 598,00
23270755	Ikke utbet. tilsagn - innovasjonsinfrastruktur	-6 975 550,00	0,00
23270760	Ikke utbet. tilsagn - Transportstøtte	-1 854,00	-6 838 634,00
23270765	Ikke utbet. tilsagn - lån fiskeflåtefondet	-1 510 000,00	0,00
23270998	Diverse kreditorer	-32 140 833,48	-6 480 878,14
23270999	Div periodisering	-82 335 923,82	-26 121 800,57
23275100	Diverse kreditorer	-383 191,00	-583 104,00
23275110	Depositum hybler	0,00	-4 420,00
23275111	Depositum nøkler	-20 249,00	-20 249,00
23275158	Opptjente feriepenger 2008	0,00	-82 682 873,10
23275159	Avgift opptjente feriepenger 2008	0,00	-5 073 082,14
23275160	Opptjente feriepenger 2009	-90 101 036,07	0,00
23275161	Avgift opptjente feriepenger 2009	-5 825 369,68	0,00
23275500	Leverandørgjeld - husholdn./priv.næringsdr.	-1 318 386,30	-4 766 916,70
23275997	Påløpt/ikke utbetalt lønn/reiseregninger	-6 269 389,61	-7 255 863,81
23275998	Leverandørgjeld - Oracle	0,00	-54 476,77
23275999	Div periodisering	0,00	-331 836,20
23299214	Etatsansattes forening i Troms	0,00	-153,00
23299220	Norsk undervisningsforbund	0,00	377,32
23299235	Målselv kommunale forening, m/forsikring	0,00	-210,00
23299700	Mellomregnskap vegkontoret	0,00	-4 143 546,24
23299794	Periodisering remmitering	0,00	-48 068,99
Sum kapittel 232 Annen kortsiktig gjeld		-991 227 399,00	-847 740 597,50
239 Premieavvik			
23914102	Arb.g.avg. premieavvik 2002 - SPK	-203 731,00	-229 198,00
23914107	Arb.g.avg. premieavvik 2007 - SPK	-64 411,00	-69 366,00
23914205	Arb.g.avg. premieavvik 2005 - KLP	-145 596,00	-158 832,00
23941102	Premieavvik SPK 2002	-4 051 611,00	-4 543 063,00
23941107	Premieavvik SPK 2007	-815 342,00	-878 060,00
23941205	Premieavvik KLP 2005	-2 854 826,00	-3 114 356,00
Sum kapittel 239 Premieavvik		-8 135 517,00	-8 992 875,00
Sum Kortsiktig gjeld		-999 362 916,00	-856 733 472,50
Langsiktig gjeld			
240 Pensjonsforpliktelse			
24014101	Arb.g.avg pensjonsforpliktelser KLP	-4 065 560,00	-5 287 900,00
24014102	Arb.g.avg pensjonsforpliktelser SPK	-7 448 305,00	-10 411 400,00
24041101	Pensjonsforpliktelser KLP	-983 136 846,00	-921 560 938,00
24041102	Pensjonsforpliktelser SPK	-1 084 517 794,00	-996 913 581,00
Sum kapittel 240 Pensjonsforpliktelse		-2 079 168 505,00	-1 934 173 819,00

Troms fylkeskommune - balanseregnskap pr kapittel

Konto	Beskrivelse	Regnskap 2009	Regnskap 2008
Langsiktig gjeld			
245 Andre lån			
24519100	Husbanken 9916 9405099 av 1985 til hybelhus Nordreisa vgs	-594 000,00	-702 000,00
24519109	Husbanken 9915 702383A av 1994 til regionsenteret døvblindfø	-840 000,00	-888 000,00
24519110	Husbanken 9915 702383B av 1994 til regionsenteret døvblindfø	-6 724 000,00	-7 052 000,00
24519117	Kommunalbanken 9900 1900087 av 1989 til RITØ	-47 532 588,55	-49 802 936,33
24519119	Kommunalbanken 9900 1900084 av 1988 til RiTø	-81 661 211,45	-85 850 543,67
24519120	Kommunalbanken 9900 20050267(20050269-19990002)refin. ambu. RITØ	-766 635,68	-804 966,76
24519121	Kommunalbanken 9900 20050267(20050271-19980714)refin. Breivika vg	-3 427 893,84	-3 599 285,38
24519122	Kommunalbanken 9900 20050267(20050273-19980713)refin. ambu. RITØ	-3 210 150,48	-3 380 147,86
24519125	Kommunalbanken 9900 20050743 (20020809) av 2002 til vei og utd.	-21 680 750,00	-23 348 490,00
24519126	Kommunalbanken 9900 20050745 (20020810) av 2002 til div veipr.	-5 345 370,00	-7 127 160,00
24519127	Kommunalbanken 9900 20020811 av 2003 til flytt. H.botn til Stang.	-11 106 255,41	-11 872 208,97
24519128	Kommunalbanken 9900 20020811B av 2003 til planl. veiformål	-1 812 496,81	-1 937 497,39
24519129	Kommunalbanken 9900 20020811C av 2003 til X.ord. oppr. fylkesv.	-17 132 887,78	-18 388 493,64
24519130	Kommunalbanken 9900 20040973 av 2004 til oppgr. økon.sys. FT 21/0	0,00	-240 000,00
24519131	Kommunalbanken 9900 20040974 av 2004 til Rå vgs - v.lok. FT 22/02	-1 500 000,00	-1 500 000,00
24519132	Kommunalbanken 9900 20040975A av 2004 til Tromsø mar. FT 52/03	-920 000,00	-1 104 000,00
24519133	Kommunalbanken 9900 20040975B av 2004 til Rå vgs - verk FT 14/03	-700 000,00	-840 000,00
24519134	Kommunalbanken 9900 20040976A av 2004 til Breivang vgs FT 22/02	-34 980 866,09	-37 239 715,89
24519135	Kommunalbanken 9900 20040976B av 2004 til Breivika vgs FT 28/04	-27 665 943,91	-29 448 824,11
24519136	Kommunalbanken 9900 20040977 av 2004 til Breivika vgs FT 22/02	-53 352 000,00	-53 352 000,00
24519137	Kommunalbanken 9900 20040978 av 2004 til samferdsel FT 26/03	-34 338 040,00	-35 688 060,00
24519138	Kommunalbanken 9900 20050316 av 2005, ref. 24541101	-9 731 560,00	-10 257 600,00
24519139	Kommunalbanken 9900 20050460 av 2005, nybygg tannhelse	-75 000 000,00	-75 000 000,00
24519140	Kommunalbanken 9900 20050768A av 2005, Økonomisystem	-405 562,07	-429 372,07
24519141	Kommunalbanken 9900 20050768B av 2005, F.veipl. 04-07	-13 545 772,77	-14 341 026,77
24519142	Kommunalbanken 9900 20050768C av 2005, Breivika vgs	-33 093 864,03	-35 036 760,03
24519143	Kommunalbanken 9900 20050768D av 2005, Breivang vgs	-40 120 293,18	-42 486 054,78
24519144	Kommunalbanken 9900 20050768E av 2005, Tø. Maritime	-1 881 807,95	-1 992 286,35
24519145	Kommunalbanken 9900 20050460 av 2006, Tannlegehøyskole	-160 033 750,00	-173 464 250,00
24519146	Kommunalbanken 9900 20060708A av 2006, Breivika vgs hot & nær	-7 094 338,32	-7 396 225,54
24519147	Kommunalbanken 9900 20060708B av 2006, Hurtigbåttterminal Finnsnes	-10 198 111,42	-10 632 074,28
24519148	Kommunalbanken 9900 20060708C av 2006, Nettverkselektronikk vgs	-1 773 584,60	-1 849 056,40
24519149	Kommunalbanken 9900 20060708D av 2006, Felles skolenett vgs	-993 207,40	-1 035 471,60
24519150	Kommunalbanken 9900 20060708E av 2006, Måselvklirikken	-886 792,30	-924 528,20
24519151	Kommunalbanken 9900 20060708F av 2006, Fylkesveiplan 2004 - 2007	-53 582 650,86	-55 862 767,24
24519152	Kommunalbanken 9900 20060708G av 2006, Investeringer fylkesvei	-15 962 261,30	-16 641 507,54
24519153	Kommunalbanken 9900 20060708H av 2006, Utstyr TkNN	-3 547 169,20	-3 698 112,80
24519154	Kommunalbanken 9900 20060708I av 2006, Oppgradering datarom	-1 773 584,60	-1 849 056,40
24519155	Kommunalbanken 9900 20070630A Måselvklirikken FTG 75/06 (8889)	-9 057 388,96	-9 488 694,28
24519156	Kommunalbanken 630B Kvaløya vgs-bygging verksted FTG 75/06 (8858)	-4 565 216,22	-4 782 608,01
24519157	Kommunalbanken 630C Kvaløya vgs-tomtekj. verkst. FTG 28/04 (8858)	-1 241 738,81	-1 300 869,38
24519158	Kommunalbanken 630D Inv. fylkesvei 2006-2007 FTG 75/06 (7123)	-16 434 778,37	-17 217 388,82
24519159	Kommunalbanken 630E Fylkesveiplan 2004-2007 FTG 75/06 (7114)	-52 043 464,81	-54 521 731,25
24519160	Kommunalbanken 630F TANN-bygget, restlån FTG 75/06 (8853)	-2 456 086,33	-2 573 043,11
24519161	Kommunalbanken 630G Dentalteknisk utstyr TkNN FTG 75/06 (3814)	-1 533 912,64	-1 606 956,29
24519162	Kommunalbanken 630H IT-utstyr TkNN FTG 75/06 (3814)	-1 068 260,59	-1 119 130,27
24519163	Kommunalbanken 630I Etab.ekst.pr.pl.tannl.st. FTG 75/06 (3815-19)	-2 236 955,94	-2 343 477,92
24519164	Kommunalbanken 630J Utb.ventil. videreg skoler FTG 75/06 (8891)	-3 195 651,36	-3 347 825,61
24519165	Kommunalbanken 630K Bardufoss vgs, tak hangar FTG 75/06 (8892)	-2 556 521,07	-2 678 260,48
24519166	Kommunalbanken 630L Utskift. PCB-holdige lysrør FTG 75/06 (8863)	-1 552 173,51	-1 626 086,72
24519167	Kommunalbanken 630M IT-servere, oppgr. programv. FTG 75/06 (1108)	-3 652 172,97	-3 826 086,40
24519168	Kommunalbanken 630N Kveøyforbindelsen 2007 FTG 75/06 (7109)	-5 478 259,46	-5 739 129,60

Troms fylkeskommune - balanseregnskap pr kapittel

Konto	Beskrivelse	Regnskap 2009	Regnskap 2008
Langsiktig gjeld			
245 Andre lån			
24519169	Kommunalbanken 630O Økt r. Breivika vgs, hot&nær TFG 27/07 (8837)	-9 130 432,43	-9 565 216,01
24519170	Kommunalbanken 630P Økt r. bygging nye Breiv vgs TFG 27/07 (8851)	-5 386 955,12	-5 643 477,44
24519171	Kommunalbanken 630Q Elektronisk billettering FTG 27/07 (7014)	-6 391 302,70	-6 695 651,21
24519172	Kommunalbanken 630R Strøm bærb PC/trådl nett vgs FTG 29/07 (8899)	-5 332 172,54	-5 586 086,15
24519173	Kommunalbanken 630S Flomrep. bruer FTG 06/05 (7120)	-1 369 564,86	-1 434 782,40
24519174	Kommunalbanken 630T Breivika vgs omb lok til TIP FTG 75/06 (8890)	-316 581,31	-331 656,65
24519175	Kommunalbanken 9900 20080662A Kveøyforb. 07 FTG 75/06 (7109)	-11 489 361,42	-12 000 000,00
24519176	Kommunalbanken 662B Utbedring vent. vgs 07 FTG 75/06 (8891)	-4 308 510,54	-4 500 000,00
24519177	Kommunalbanken 662C Kvaløya vgs, bygg verkst.bg FTG 75/06 (8858)	-13 404 255,00	-14 000 000,00
24519178	Kommunalbanken 662D Målseivklinikken 07 FTG 75/06 (8889)	-3 485 106,30	-3 640 000,00
24519179	Kommunalbanken 662E Dentaltেকn. utst. TKNN FTG 75/06 (3714)	-536 170,20	-560 000,00
24519180	Kommunalbanken 662F IT-ustyr TKNN FTG 75/06 (3814)	-373 404,24	-390 000,00
24519181	Kommunalbanken 662G Et ekst pr pl tannlegest FTG 75/06 (3815)	-2 345 744,62	-2 450 000,00
24519182	Kommunalbanken 662H Breivika vgs omb lok TIP FTG 75/06 (8890)	-817 659,56	-854 000,00
24519183	Kommunalbanken 662I Kveøyforbindelsen 08 FTG 28/07 (7104)	-41 840 424,52	-43 700 000,00
24519184	Kommunalbanken 662J Fylkesveiplan 04-07 FTG 28/07 (7114)	-43 085 105,34	-45 000 000,00
24519185	Kommunalbanken 662K Vegplan 08-11 FTG 28/07 (0000)	-21 542 552,66	-22 500 000,00
24519186	Kommunalbanken 662L Tromsø Maritime 08 FTG 28/07 (8872)	-1 531 914,86	-1 600 000,00
24519187	Kommunalbanken 662M Rå vgs, Rest & matfag FTG 28/07 (8893)	-4 787 233,92	-5 000 000,00
24519188	Kommunalbanken 662N Rå vgs, traktor FTG 36/08 (0000)	-250 851,06	-262 000,00
24519189	Kommunalbanken 662O Bærbar PC FTG 36/08 (2611)	-11 968 084,82	-12 500 000,00
24519190	Kommunalbanken 662P TK Isbergan FTG 36/08 (7110)	-4 787 233,92	0,00
24519191	Kommunalbanken 662Q Delinndekning 07 FTG 35/08 (0000)	-8 554 787,02	0,00
24519192	Kommunalbanken 9900 20090887A, IT- ny backupløsning (1105)FTG 70/08	-640 000,00	0,00
24519193	Kommunalbanken 9900 20090887B, Tromsø maritime, omb (8875)FTG 70/08	-800 000,00	0,00
24519194	Kommunalbanken 9900 20090887C, Rå vgs, inv og utst (8893)FTG 70/08	-5 200 000,00	0,00
24519195	Kommunalbanken 9900 20090887D, SMI-skolen, inv og utst (0000)FTG 70/08	-1 600 000,00	0,00
24519196	Kommunalbanken 9900 20090887E, Nordreisa vgs, skilinja(økp)(0000)FTG 70/08	-800 000,00	0,00
24519197	Kommunalbanken 9900 20090887F, Dental/IKT-utst tannkl (3821)FTG 70/08	-1 600 000,00	0,00
24519198	Kommunalbanken 9900 20090887G, FVP 08 - 11, inv 2009 (0000)FTG 70/08	-67 500 000,00	0,00
24519199	Kommunalbanken 9900 20090887H, Kveøya, økt kost.ramme (7109)FTG 70/08	-4 800 000,00	0,00
24519200	Kommunalbanken 9900 20090887I, Oppf. rebevilgn. 2008 (0000)FTG 46/09	-13 590 000,00	0,00
24519201	Kommunalbanken 9900 20090887J, Skjervøy vgsOmbProdHall(tilt.pakke)(8874)	-6 000 000,00	0,00
24519202	Kommunalbanken 9900 20090887K, Elev Pc'er(økpakke) (2611)FTG 71/09	-12 500 000,00	0,00
24519203	Kommunalbanken 9900 20090887L, Elev Pc'er (2611) FTG 71/09	-3 143 000,00	0,00
24519204	Kommunalbanken 9900 20090887M, Kveøyforbindelsen08, rest (7109) FTG 94/08	-13 000 000,00	0,00
24519205	Kommunalbanken 9900 20090887N, Rå vgs,rest&mat08, rest (8893) FTG 94/08	-16 600 000,00	0,00
24519206	Kommunalbanken 9900 20090887O, Øksystem07, rest (1104) FTG 66/04	-1 200 000,00	0,00
24519207	Kommunalbanken 9900 20090887P, Bokbuss08, rest (0000) FTG 94/07	-2 400 000,00	0,00
24519208	Kommunalbanken 9900 20090887Q, Senja vgs, oppf.08, rest (8873) FTG 94/08	-2 800 000,00	0,00
24519209	Kommunalbanken 9900 20090887R, Kongsb vgs, påbygg09, rest (8866) FTG 70/08	-1 000 000,00	0,00
24519210	Kommunalbanken 9900 20090887S, Kveøyforbindelsen09, rest (7109) FTG 70/08	-54 000 000,00	0,00
24519211	Kommunalbanken 9900 20090887T, Kvaløya vgs.0607, rest (8858) FTG 75/06	-21 000 000,00	0,00
24520102	Sparebank1 Nord Norge 4750 8308023 av 1998 til Sjøvegan vgs, lokaler hot	-906 664,00	-1 133 330,00
24520120	Sparebank1 Nord Norge 4750 8308066 - tidligere OPUS	-213 326,00	-266 660,00
24531101	Kommunekreditt Norge AS 6004 9574A av 2003 til telefon	-881 407,48	-938 856,24
24531102	Kommunekreditt Norge AS 6004 9574B av 2003 til økonomistyringssystem	-1 642 622,96	-1 749 686,56
24531103	Kommunekreditt Norge AS 6004 9574C av 2003 til fyringsanlegg kultursenter	-204 326,32	-217 644,00
24531104	Kommunekreditt Norge AS 6004 9574D av 2003 til fartøy Senja vgs	-961 535,44	-1 024 206,80
24531105	Kommunekreditt Norge AS 6004 9574E av 2003 til fartøy Skjervøy vgs	-961 535,44	-1 024 206,80
24531106	Kommunekreditt Norge AS 6004 9574F av 2003 til taktekk., lysarm. fylkeshus	-3 108 964,56	-3 311 602,00
24531107	Kommunekreditt Norge AS 6004 9574G av 2003 fl. fra Harstadb. til Stangnes	-14 423 031,70	-15 363 102,22

Troms fylkeskommune - balanseregnskap pr kapittel

Konto	Beskrivelse	Regnskap 2009	Regnskap 2008
Langsiktig gjeld			
245 Andre lån			
24531108	Kommunekreditt Norge AS 6004 9574H av 2003 til oppr. fylkesveier	-1 517 991,94	-1 669 447,74
24531109	Kommunekreditt Norge AS 6004 9574I av 2003 til Breivika vgs. utb.	-44 876 093,60	-47 748 531,20
24531110	Kommunekreditt Norge AS 6004 9574J av 2003 fast dekke vei i Kårvika	-21 794 803,50	-23 215 354,50
24531111	Kommunekreditt Norge AS 6004 9574K av 2003 Lamo, oppb. etter brann	-1 682 687,06	-1 792 361,94
24531114	Kommunekreditt Norge AS 6004 10445 - Tidligere OPUS	0,00	-3 850 000,00
24531115	Kommunekreditt Norge AS 6004 10515 - Tidligere OPUS	0,00	-1 624 990,00
24541103	KLP Kommunal Landspensjonskasse 9936 30368181 av 1999 til sykehotell Ri	-929 980,00	-993 680,00
24541108	KLP Kommunal Landspensjonskasse 9936 030415222 av 2009 ref OPUS-lån	-2 695 000,00	0,00
24541109	KLP Kommunal Landspensjonskasse 9936 030415232 av 2009 ref OPUS-lån	-1 462 489,00	0,00
Sum kapittel 245 Andre lån		-1 423 458 849,00	-1 243 370 298,00
Sum Langsiktig gjeld		-3 502 627 354,00	-3 177 544 117,00
Bokført egenkapital			
251 Bundne driftsfond			
25199100	Statsmidler - Tilskudd fra sametinget/Tospråkmidl	-216 000,00	-315 925,00
25199104	Ubrukt tilskudd - Europakontoret, P-1053	-317 906,01	0,00
25199105	Ubrukt tilskudd N. Forskningsråd - FLK	-909 609,00	0,00
25199106	Ubrukt statstilsk. MD, oppl. ny PBL - FLK	-100 706,00	0,00
25199200	Ubr.midler fylkesmannen i Finnm. - Kvaløya vgs.	0,00	-20 000,00
25199202	Ubrukt tilskudd "nordområdeskolen" (P-2655)	-500 000,00	-500 000,00
25199204	Breivika vgs - Statstilsk. fengselsundervisning	-500 287,34	-413 343,20
25199205	Ubr.statsmidler - Partnerskap karriereplanlegging	-1 402 686,00	-519 584,00
25199207	Ubrukt statstilskott, landslinje, Bardufoss vgs.	-4 357 359,00	-2 267 000,00
25199209	Ubrukt statstilsk - Utviklingsarbeid eksamen flyfa	-728 574,17	-728 574,17
25199216	Stipendfond Nordkjosbotn - Fra Solhov	-452 124,46	-440 194,46
25199221	Rest statstilsk - Kvalitetsutv. i fagopplæring	-109 683,96	-109 683,96
25199222	Ubrukt statstilsk - P-2534 - YrkesVM 2007	-50 000,00	-50 000,00
25199224	Ubrukt tilskott, Breivika vgs - Utbildning Nord	-107 453,23	-107 453,23
25199232	Heggen - Røykfrikonkurranse	-10 000,00	-10 000,00
25199233	Utd - Ubrukt tilskudd hj.pleiere	-385 000,00	-385 000,00
25199235	Ubrukt tilskott - Utdanningsdirektoratet	-49 075,00	-49 075,00
25199241	Finnfjordbotn vgs - Internasjonal Baccalaurate	-250 000,00	-250 000,00
25199243	Ubrukt tilskudd - Kvaløya, P-2337	-33 361,38	0,00
25199244	Breivang vgs. - Midler fra fylkesmannen	-77 000,00	-77 000,00
25199248	Ubr.tilskudd utdanning - Skolebasert formidling	0,00	-445 000,00
25199249	Ubr.tilskudd utdanning - Oppfølgingstjenesten	-139 000,00	-139 000,00
25199250	Finnfjordbotn - Ubrukte tilskudd (P-2170, 2180)	-186 000,00	-186 000,00
25199251	Ubrukt tilskudd - Tr.maritime, P-2288	-1 700 000,00	-1 700 000,00
25199252	Ubrukt tilskudd - Breivika, P-2656	0,00	-13 063,24
25199253	Ubrukt tilskudd - Tromsdalen vgs.	0,00	-40 000,00
25199254	Ubrukt tilskudd - Kongsbakken, P-2258	-34 951,65	-69 599,52
25199255	Ubrukt tilskudd - Utd.etaten - P-2653	-217 068,03	-156 262,03
25199256	Ubr. tilskudd - Nordkjosbotn - Nordområdesamarbeid	-75 000,00	0,00
25199257	Ubrukt statstilsk - Utdanning, P-2059	-1 331 048,00	0,00
25199258	Ubrukt tilskudd - Kongsbakken, P-2255	-50 000,00	0,00
25199259	Ubrukt tilskudd - Kongsbakken, P-2268	-10 763,82	0,00
25199260	Ubrukt statstilsk - Utdanning, P-2015	-56 060,00	0,00
25199261	Ubrukt tilskudd - Utd, helsefag i karrieresenteret	-100 000,00	0,00
25199262	Ubrukte RDA-midler - Finnfjordbotn, IB-prosjektet	-1 276 075,00	0,00
25199263	Ubrukt tilskudd - Udt, etterutd. lærerere/rådgivere	-930 044,00	0,00

Troms fylkeskommune - balanseregnskap pr kapittel

Konto	Beskrivelse	Regnskap 2009	Regnskap 2008
Bokført egenkapital			
251 Bundne driftsfond			
25199264	Ubrukt tilskudd - Utd, etterutd., P-2710	-1 634 322,00	0,00
25199265	Ubrukt tilskudd - Utd, TUA, P-2698	-740 450,00	0,00
25199266	Ubrukt statstilsk - Murmanskolen	-330 000,00	0,00
25199267	Ubrukt statstilsk - Tromsø Maritime, SOFF	-1 220 036,71	0,00
25199269	Ubrukt tilskudd, Finnfjordbotn - P-2174	-109 974,00	0,00
25199270	Ubrukt tilskudd, Finnfjordbotn - P2172	-164 225,00	0,00
25199271	Ubrukt tilskudd, Finnfjordbotn, musikktilbud	-30 000,00	0,00
25199308	Ubrukt statstilskott - Nødhjel Arkhangelsk	-5 702,92	-5 702,92
25199312	Tannhelse - Drifts- og avlønningsformer	-154 110,94	-154 110,94
25199315	Ubrukt statstilskott - reg. odont. komp.senter	-1 636 361,90	-4 169 048,42
25199501	Spillemidler	-41 280 085,68	-24 788 496,68
25199502	Støtte til lokale bygg	-3 600 304,61	-3 432 575,61
25199503	Nærmiljøanlegg	-480 000,00	-509 000,00
25199506	Ubrukt statstilskott FYSAK	-792 548,53	-2 455 445,53
25199507	Skjøtselstilskott forminner	-7 656 219,90	-3 153 252,90
25199508	Prosjektmidler fylkesbiblioteket	-35 766,00	-29 248,00
25199509	Ubrukt statstilskott - "Kultur i skolen"	-2 750 961,00	-4 782 769,00
25199513	Ubrukte statsmidler -Kulturnett	-123 360,58	-208 860,58
25199514	Ubrukt tilskudd - Polarhistorie	0,00	-54 080,73
25199515	Tospråklighetsmidler	-304 165,00	-424 860,00
25199702	Ubrukt statstilskott - grunnlagsinv/tiltaksprosj	-804 748,82	-804 748,82
25199704	Ubrukt statstilskott - interreg programmet	-217 611,54	-217 611,54
25199706	Ubrukt statstilskott - Klima og energiplan	-26 857,14	-26 857,14
25199708	Ubrukt statstilskott - Distriktsstøtte	-59 797,00	-59 797,00
25199712	Ubr.statstilskott - Oml. forsvaret (1795.60)	-60 901,00	-60 901,00
25199713	Ubrukt tilskott - Telekom infrastruktur	-54 585,00	-124 405,00
25199716	Ubrukt statstilskott - Reg. kvinnebilder	-187 845,00	-187 845,00
25199717	Ubrukt statstilskudd - Statskog	-1 175 000,00	-1 165 000,00
25199718	Ubrukt tilskudd - Vegvesen/F.mannen (P-6017)	0,00	-29 780,00
25199720	Ubrukt tilskudd - KRD (P-6049)	-1 300 000,00	-1 300 000,00
25199721	Ubrukt tilskudd - Bredbånd aksess (P-6053)	-22 659 901,18	-10 310 100,00
25199722	Ubrukt tilskudd - Dyrøyseseminaret (P-6057)	-250 000,00	-250 000,00
25199723	Ubrukt tilskudd - Småsamfunn/Berg (P-6058)	-960 461,00	-960 461,00
25199724	Ubrukt tilskudd - Kulturnæringer/Kåfj (P-6061)	-2 047 500,00	-2 047 500,00
25199725	Ubr. statsmidler - Interreg IVA (2007-13)	-5 383 660,00	-4 302 660,00
25199728	Ubr.tilskudd - Serviceruter i distriktene	-85 000,00	-85 000,00
25199751	Ubr.statsmidler - Reg. midler (RUP/551.60)	-21 284 191,94	-14 759 805,21
25199753	Ubr.statsmidler - RDA II	-80 686 712,50	-35 456 227,25
25199756	Ubrukt statstilskudd - Interreg IVA/Sapmi	-694 781,00	-2 412 611,00
25199801	BE- tilskudd fra Enova 2009/2010	-2 419 362,86	0,00
25199802	Ubrukt statstilskudd tiltakspakken 2009	-1 070 628,92	0,00
25199905	Ikke overf. tilsagn - RDAII (RDA/551.61)	-1 672 000,00	0,00
25199906	Ikke overf. int. tilsagn – Interreg IV A (07-13)	-754 455,00	0,00
25199907	Ikke overf. int. tilsagn – 551.60	-11 177 607,00	0,00
25199908	Ikke ovf. int. tilsagn interreg IVA Sapmi	-63 688,00	0,00
Sum kapittel 251 Bundne driftsfond		-234 808 725,72	-127 720 519,08
253 Ubundne investeringsfond			
25399204	Utbedring ventilasjon skoler (P-8891)	-263 205,82	-1 090 817,62
25399205	P-8890: TIP	-300 000,00	-300 000,00
25399303	IKT i tannhelsetjensten (p 3809)	-48 129,00	-48 129,00
25399306	Praksisplasser (P-3814-3819)	-335 000,40	-433 000,40

Troms fylkeskommune - balanseregnskap pr kapittel

Konto	Beskrivelse	Regnskap 2009	Regnskap 2008
Bokført egenkapital			
253 Ubundne investeringsfond			
25399750	Div. fylkesveier, rest	-27 328,44	-27 328,44
Sum kapittel 253 Ubundne investeringsfond		-973 663,66	-1 899 275,46
255 Bundne investeringsfond			
25599301	Statstilskudd TKNN, utstyr	-1 865 040,99	-1 865 040,99
25599601	Statsmidler P-7107 Rassikr.Arnøya	-18 375 000,00	0,00
25599801	Samisk skilting nybygg	-2 364,50	-2 364,50
Sum kapittel 255 Bundne investeringsfond		-20 242 405,49	-1 867 405,49
256 Disposisjonsfond			
25699101	Til ombygging/omorganisering fylkeshuset	-900 000,00	-900 000,00
25699103	Personalpolitiske tiltak	-931 960,00	-1 121 960,00
25699105	Utstyrsfond kantina	-107 931,13	-127 899,84
25699107	Meroverskudd kantina	-159 095,62	-159 095,62
25699111	Utgifter Brussel-kontor	-34 312,00	-34 312,00
25699112	P-1109 Lydanl. FTG-sal	-100 000,00	0,00
25699201	Sikkerhetsopplæringen for fiskere - Velferdsfond s	-31 686,41	-31 686,41
25699203	Havarivernsenteret - Egenkap. hel.simulator	-982 881,00	-982 881,00
25699205	Brønnefag - alternativ fagopplæring	-1 200 000,00	0,00
25699206	P-8870 Stangnes undv.lok/varemottak	-1 700 000,00	0,00
25699207	P-8873 Senja vgs omb. verksted	-570 087,00	0,00
25699208	P-8866 Kongsbakken vgs ombygging	-1 357 567,00	0,00
25699310	Praksisplasser - P3818	-315 000,00	0,00
25699502	Prosjektmidler kulturarv	-323 383,00	-364 353,00
25699701	Fylkeskommunens næringsfond	-2 987 511,90	-646 790,40
25699703	Plan og prosessmidler - Regional utvikling	-382 456,47	-382 456,47
25699706	Innovasjonsinfrastruktur	-11 424 000,00	0,00
25699712	Kompetanseprogram kommuner	-10 179,39	-10 179,39
25699715	Finnsnes regionsenter	-232 500,00	-232 500,00
25699717	Prosjekt 6026 - Regionaliseringsutvalget	-516 539,70	-516 539,70
25699751	Transportstøtte	-635 009,00	-635 009,00
25699754	Fylkeskommunalt kaifond	0,00	-202 146,00
25699757	Samferdsel - Nytt adm.system TT	-300 000,00	-300 000,00
25699758	Innovasjonsinfrastruktur, samferdsel	-8 000 000,00	0,00
25699801	Forsikringsfond	-1 358 353,18	-1 050 663,18
25699803	Fond inneklimateiltak/alternative energikilder	-2 511 082,81	-678 232,81
25699808	Lån reformfond, telemedisin	-60 141,86	-60 141,86
25699901	Disposisjonsfond Troms fylkeskommune	-43 640 766,00	0,00
25699998	Rest likv.reserve - drift	-329 807,84	-329 807,84
Sum kapittel 256 Disposisjonsfond		-81 102 251,31	-8 766 654,52
2580 Egenkapital, endring regnskapsprinsipp			
25801100	Fra likv.reserven - Lagerbeholdninger	43 564 800,32	43 564 800,32
25801200	Fra likv.reserven - Renter på lån	27 910 450,00	27 910 450,00
25801300	Fra likv.reserven - Udekkede feriepengar	18 867 912,68	18 867 912,68
Sum kapittel 2580 Egenkapital, endring regnskapsprinsipp		90 343 163,00	90 343 163,00
25950 Regnskapsmessig mindreforbruk			
25950100	Regnskapsmessig mindreforbruk	-4 557 591,68	0,00
Sum kapittel 25950 Regnskapsmessig mindreforbruk		-4 557 591,68	0,00

Troms fylkeskommune - balanseregnskap pr kapittel

Konto	Beskrivelse	Regnskap 2009	Regnskap 2008
Bokført egenkapital			
25970 Udekket i investeringsregnskapet			
25970509	Udekket investering 2009	12 412 788,60	0,00
Sum kapittel 25970 Udekket i investeringsregnskapet		12 412 788,60	0,00
25990 Kapitalkonto			
25990900	Kapitalkonto	-1 566 590 210,09	-1 505 363 017,08
Sum kapittel 25990 Kapitalkonto		-1 566 590 210,09	-1 505 363 017,08
Sum Bokført egenkapital		-1 805 518 896,35	-1 555 273 708,63
Sum Passiva		-6 307 509 166,35	-5 589 551 298,13

Troms fylkeskommune - balanseregnskap pr kapittel

Konto	Beskrivelse	Regnskap 2009	Regnskap 2008
Memoriakonti og motkonti memoria			
Memoriakonti			
29100 Ubrukte lånemidler			
29100103	Døvblindesenteret	76 687,74	76 687,74
29100106	Samferdsel - Toppeneveien	854 000,00	0,00
29100113	Økonomistyringsystem 2003 (p.1104)	227 623,96	14 950,16
29100121	Fast dekke fylkesvei Kårvika (p 7113)	162 826,00	516 219,00
29100130	Ombygging tak f.huset (p.8862/8854)	188 875,47	188 875,47
29100134	Rå vgs - nye verkstedlokaler (p 8850)	85 038,94	85 038,94
29100140	Fullføring Kårvikveien (p.7113)	553 393,00	200 000,00
29100141	Laukøy/Kåfjorddalen (p. 7116)	13 778,00	13 778,00
29100144	FV-271 Lysnes-Vangshamn (p 7118)	1 386 712,00	1 386 712,00
29100146	Rå vgs fylkestings. 22/02 (p. 8849)	128 038,16	128 038,16
29100151	Hurtigbåttermin. Finnsnes (p8888)FTG 11/05 & 71/05	396 471,15	396 471,15
29100155	Fylkesveiplan 2004 - 07 (p 7114) FTG 66/04 & 71/05	3 965 399,83	4 862 120,83
29100157	Utstyr TkNN FTG 39/06 (P-3814)	0,00	141 654,84
29100159	Måselvklivnikken FTG 75/06 (8889)	114 179,81	279 000,31
29100160	Kvaløya vgs - bygging verksted FTG 75/06 (8858)	877 796,18	3 537 659,54
29100161	Kvaløya vgs - tomtkjøp verksted FTG 28/04 (8858)	0,00	1 360 000,00
29100162	Investeringer fylkesvei 2006-2007 FTG 75/06 (7123)	154 721,00	154 721,00
29100165	Dentalteknisk utstyr TkNN FTG 75/06 (3814)	1 400 246,44	2 240 000,00
29100166	IT-utstyr TkNN FTG 75/06 (3814)	1 560 000,00	1 560 000,00
29100167	Etabl.ekst.pr.pl.tannlegestud. FTG 75/06 (3815-19)	1 391 137,22	2 913 587,47
29100176	Strøm bærb. PC/trådl. nettv. vgs FTG 29/07 (8899)	2 518 110,84	2 518 110,84
29100178	Breivika vgs, omb lokaler til TIP FTG 75/06 (8890)	0,00	854 000,00
29100179	Kveøyforbindelsen 2008 FTG 28/07 (7109)	8 801 335,50	1 633 924,50
29100180	Vegplan 2008 - 11 FTG 28/07	3 873 160,00	9 306 841,00
29100181	Tromsø maritime 08 FTG 28/07 (8872)	1 092 529,35	1 092 529,35
29100182	Rå vgs, rest & matfag FTG 28/07 (8893)	15 703 342,83	4 042 299,13
29100183	Rå vgs, traktor FTG 36/08	52 000,00	52 000,00
29100185	TK Isbergan FTG 36/08 (7110)	5 000 000,00	0,00
29100189	Rå vgs, inventar og utstyr FTG 70/08 (8893)	5 200 000,00	0,00
29100190	SMI-skolen, inventar og utstyr FTG 70/08 (0000)	789 806,19	0,00
29100192	Dental/IKT-ustyr tannklinikker FTG 70/08 (3821)	5 275,33	0,00
29100193	FVP 08 - 11, inv 2009 FTG 70/08 (0000)	32 236 744,00	0,00
29100194	Oppfølging rebevilgninssak 2008 FTG 46/09 (0000)	10 609 636,00	0,00
29100195	Skjervøy vgsOmbProdHall (tilt. pakke) FTG 20/09 (8874)	6 000 000,00	0,00
29100199	Senja vgs oppf08, rest FTG 94/07 (8873)	2 800 000,00	0,00
29100200	Kongsbakken vgs påbygg09, rest FTG 70/08 (8866)	1 000 000,00	0,00
29100700	Troms fylkeskultursenter	82 249,00	82 249,00
29100900	Fremtidig finansieringsbehov	-1 261 719,00	0,00
Sum kapittel 29100 Ubrukte lånemidler		108 039 394,94	39 637 468,43
Sum Memoriakonti		108 039 394,94	39 637 468,43
Montkonti for memoriakontiene			
29999 Motkonto for memoriakontiene			
29999201	Motpost memoriakonto - Ubrukte midler av eksterne	-108 039 394,94	-39 637 468,43
Sum kapittel 29999 Motkonto for memoriakontiene		-108 039 394,94	-39 637 468,43
Sum Montkonti for memoriakontiene		-108 039 394,94	-39 637 468,43
Sum Memoriakonti og motkonti memoria		0,00	0,00
Balansens netto		0,00	0,00