

ULIKE TEMA

TEGNFORKLARING

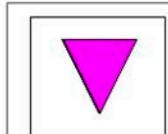

KULTURMINNER

Dette offentlige datasett er hentet fra Riksantikvarens sin database Askeladden som er RA sin offisielle database over fredete kulturminner og kulturmiljøer i Norge.



VIKTIGE NATURTYPER

Dette offentlige datasett er hentet fra Miljødirektoratet. Datasett viser forekomster av naturtyper som er vurdert som svært viktige (A), viktige (B) og lokalt viktige (C) for biologisk mangfold.

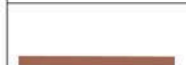

TUR- og FRILUFTSLØYPER

Skiløypenett på Silsand og i Finnfjordmarka er digitalisert på bakgrunn av løyper tilgjengelig på nettsiden skisporet.no der lag/foreninger kan melde inn / registrere sine løyper. Ruten fra Finnsnes og nordover er henta fra den offisielle databasen «Tur og friluftsruter» som baserer datafangsten på innmeldinger fra lag/foreninger/privatpersoner via karttjenesten «rett i kartet». Kvaliteten på turrutene avhenger av de målemetodene eller registreringsmetodene som er brukt for den enkelte turrute. Dataene skal være et verktøy for kommunen i saksbehandling, planlegging, sikre god forvaltning av friluftsområder ved å være viktig basisinformasjon i arbeidet med kartlegging og verdsetting av friluftslivsområder, sikre godt kartgrunnlag i redningsaksjoner og utrykninger og være grunnlag for avledede produkter for friluftslivet.



STATLIG SIKRA FRILUFTSOMRÅDER

Datasett som er nedlastet fra Miljødirektoratet viser områder som er sikra for allmenne friluftslivsformål ved statlig hjelp. Dette innebærer at staten v/ Miljødirektoratet har skaffet seg råderett over arealet.

SIST REVIDERT 20171106 v/RS

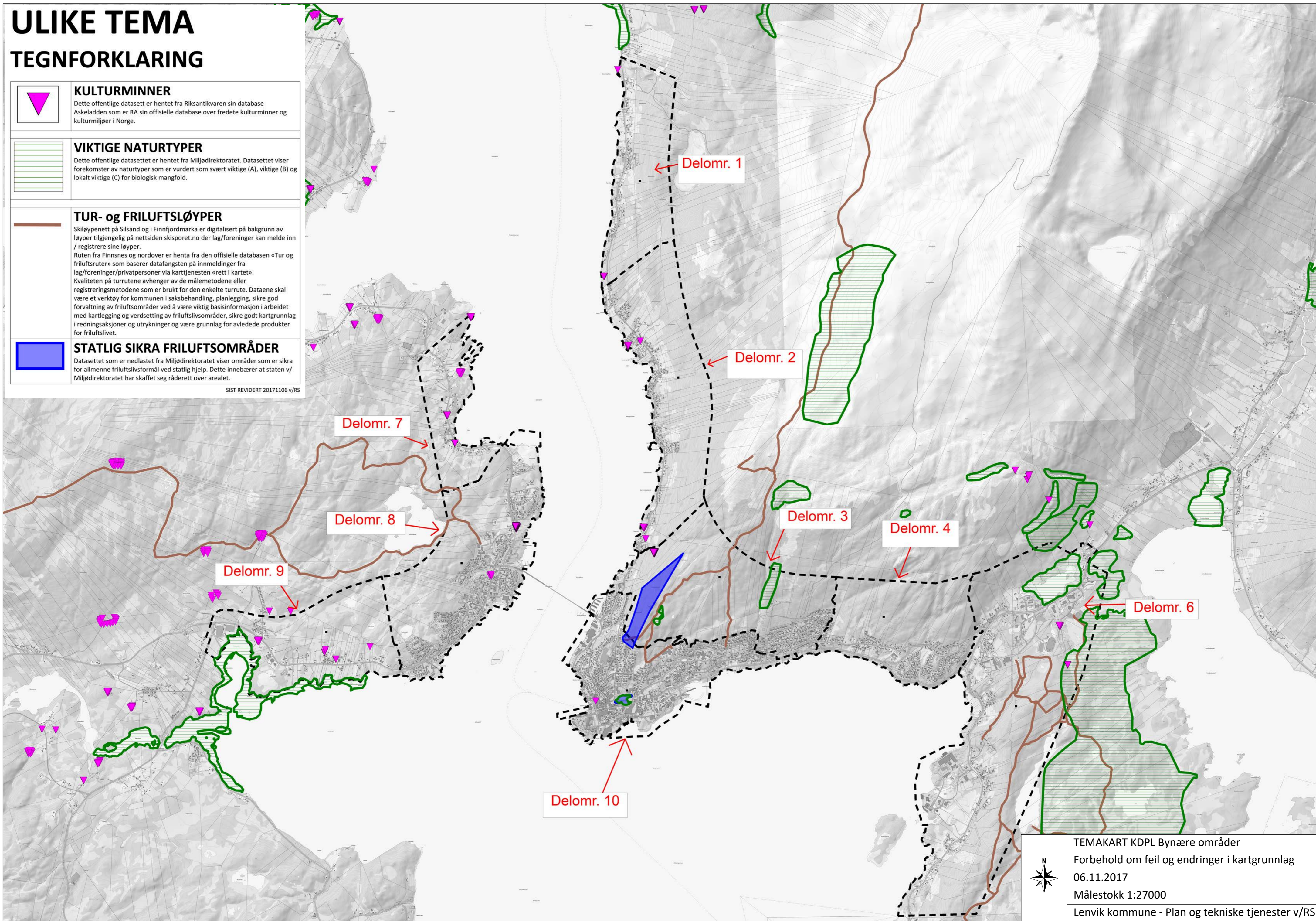

TEMAKART KDPL Bynære områder
Forbehold om feil og endringer i kartgrunnlag
06.11.2017
Målestokk 1:27000
Lenvik kommune - Plan og tekniske tjenester v/RS